



Alfence

van bekkum

van bekkum

1804

Van: [redacted]@barneveld.nl>
Verzonden: 16-04-2024 11:42
Aan: [redacted]@oddevallei.nl>
Onderwerp: RE: afspraak is afspraak

Hoi [redacted]
Ik heb ook niets gehoord over beschadigde bomen.
Om welke hekken gaat het precies en waarom zouden deze volgens [redacted] verplaatst moeten worden?
Dan kan ik even kijken of hier iets is over gezegd in de eerdere onderzoeken.
Groetjes,

[redacted]
Team Planologie, Bezwaar en Beroep

T: +31(0) 6 [redacted]
E: [redacted]@barneveld.nl
Werkdagen: [redacted]

Gemeente Barneveld
Raadhuisplein 2, 3771 ER Barneveld
Postbus 63, 3770 AB Barneveld
www.barneveld.nl



Van: [redacted]@oddevallei.nl>
Verzonden: vrijdag 12 april 2024 13:31
Aan: [redacted]@barneveld.nl>; [redacted]@barneveld.nl>
Onderwerp: FW: afspraak is afspraak

Goedemiddag [redacted]
Van de week kreeg ik deze mail + een telefoontje van [redacted]. Het jute is nog niet aangebracht begreep ik? Weet jij wanneer dit alsnog gaat gebeuren?
Verder nog even een vraagje. Ik heb medegedeeld dat de hekken op deze plek mogen blijven staan. Heb jij of [redacted] oevallig iets van 'bewijs' dat er een gecertificeerd bomendeskundige naar die locatie heeft gekeken. Ik wil dan namelijk op dit punt het verzoek gaan afwijzen, maar ik zal dat wel gemotiveerd moeten doen. Hij heeft namelijk al aangegeven het niet eens te zijn en in bezwaar te gaan..
Tevens benoemde hij het feit dat er weer een boom zou zijn beschadigd (10 meter van de recente gekapte boom af). Weten jullie hier al iets van? Er zouden shovels tegenaan zijn gereden?
Fijn weekend alvast!

Met vriendelijke groet,
[redacted] Tel: (088) 116 99 00 | Mail: [redacted]@oddevallei.nl

Team Juridisch Advies
Afwezig op [redacted]



OMGEVINGSDIENST DE VALLEI | Postbus 9024 | 6710 HM | Ede | info@oddevallei.nl
Telefoon 088-116 99 00 | www.oddevallei.nl | www.gelderseomgevingsdiensten.nl

Van: [redacted] <planpastoriebos@gmail.com>
Verzonden: dinsdag 9 april 2024 20:51
Aan: [redacted]@oddevallei.nl>; Wijnne, Bennie <[redacted]@barneveld.nl>; Info ODDV <info@oddevallei.nl>; [redacted] <planpastoriebos@gmail.com>
Onderwerp: afspraak is afspraak

Beste [redacted]
Afspraak is afspraak. Woorden, die [redacted] sprak tijdens het veldbezoek op 15 febr. Toen al gaf ik aan, dat ik daarin niet geloofde.
De voorbeelden van het scherm, de herplant van kleinere hoogten, het inpakken van de beuk en het niet verplaatsen van de hekken geven aan dat Van Bekkum zich van afspraken niets aantrekt. Contacten van jou met hen leveren wel beloftes op, maar krijgen geen uitvoering.

Wij verzoeken namens het buurtcomité nu met klem om sancties en dwangsommen op te leggen. De tijd van praten en overleg is voorbij. U laat uw burgers in de kou staan en Van Bekkum is lachende derde en gaat gewoon zijn eigen gang. Een werkbezoek aan het gebied met [REDACTED] leverde op dat zij inzag dat Van Bekkum zich niet aan de regels hield. Zij legde dwangsommen op. Dat hielp.

Daarom.... treden u handhavend op!! Je bent uitgenodigd om samen met ons te kijken wat er inmiddels gebeurd is.

Graag ontvangen het afschrift van de brief/e-mail als je Van Bekkum een sanctie of dwangsom oplegt.

Met vriendelijke groet,

[REDACTED]

buurtcomité

De inhoud van dit e-mailbericht is bestemd voor de geadresseerde. Openbaarmaking, verspreiding of verstrekking aan derden is niet in alle gevallen toegestaan en geschiedt onder verantwoordelijkheid van degene die daartoe overgaat. Indien dit e-mailbericht niet voor u is bestemd verzoeken wij u het bericht aan de afzender te retourneren en het origineel alsmede eventuele kopieën te vernietigen.

De Omgevingsdienst de Vallei staat niet in voor de juiste en volledige overbrenging van de inhoud van een verzonden e-mail, noch voor de tijdige ontvangst daarvan. Uitsluitend de door de bevoegde persoon of het bevoegde bestuursorgaan getekende documenten zijn bindend.

Deze e-mail en eventuele bijlage(n) zijn alleen bestemd voor de geadresseerde. Als u dit bericht onbedoeld heeft ontvangen verzoeken wij u het te vernietigen en de afzender hierover te informeren. Het is niet toegestaan om een bericht of bijlage die niet voor u bestemd is te vermenigvuldigen, openbaar te maken dan wel te verspreiden.

Van: [redacted]@barneveld.nl>
Verzonden: 23-04-2024 08:58
Aan: [redacted]@oddevallei.nl>
Onderwerp: RE: afspraak is afspraak

Goedemorgen [redacted]

Ik kan deze week wel even gaan kijken. Ik ben aan het einde van de middag toch in Voorthuizen.
Is het handig dat meneer [redacted] hierbij is?

Groetjes,

[redacted]
Team Planologie, Bezwaar en Beroep

T: +31(0) [redacted]
E: [redacted]@barneveld.nl

Gemeente Barneveld
Raadhuisplein 2, 3771 ER Barneveld
Postbus 63, 3770 AB Barneveld
www.barneveld.nl



Van: [redacted]@oddevallei.nl>
Verzonden: dinsdag 16 april 2024 12:49
Aan: [redacted]@barneveld.nl>
Onderwerp: RE: afspraak is afspraak

Hee [redacted]
Het gaat om bouwhekken die dichterbij dan 5 meter op de bomen staan (hetgeen volgens het boombeschermingsplan niet is toegestaan). Zie bijgevoegde mail dat wij het hier eerder over gehad hebben. [redacted] geeft aan het bedrijf te hebben gesproken. Ik vroeg mijzelf dus af of hierover iets is vastgelegd.
Misschien goed dat we wel even gaan kijken naar die boom. Anders krijgen we daar sowieso een handhavingverzoek voor. Is dit iets wat jullie mogelijk kunnen oppakken qua controle?

Met vriendelijke groet,

[redacted] Tel: (088) [redacted] | Mail: [redacted]@oddevallei.nl

Team Juridisch Advies
[redacted]



OMGEVINGSDIENST DE VALLEI | Postbus 9024 | 6710 HM | Ede | info@oddevallei.nl
Telefoon 088-116 99 00 | www.oddevallei.nl | www.gelderseomgevingsdiensten.nl

Van: [redacted]@barneveld.nl>
Verzonden: dinsdag 16 april 2024 11:42
Aan: [redacted]@oddevallei.nl>
Onderwerp: RE: afspraak is afspraak

Ho [redacted]

Ik heb ook niets gehoord over beschadigde bomen.

Om welke hekken gaat het precies en waarom zouden deze volgens meneer [redacted] verplaatst moeten worden?
Dan kan ik even kijken of hier iets is over gezegd in de eerdere onderzoeken.

Groetjes,

[redacted]
Team Planologie, Bezwaar en Beroep

T: +31(0) 62 [redacted]
E: [redacted]@barneveld.nl

Gemeente Barneveld
Raadhuisplein 2, 3771 ER Barneveld
Postbus 63, 3770 AB Barneveld
www.barneveld.nl



Van: [redacted] <[\[redacted\]@oddevallei.nl](mailto:[redacted]@oddevallei.nl)>

Verzonden: vrijdag 12 april 2024 13:31

Aan: [redacted] <[\[redacted\]@barneveld.nl](mailto:[redacted]@barneveld.nl)>; [redacted] <[\[redacted\]@barneveld.nl](mailto:[redacted]@barneveld.nl)>

Onderwerp: FW: afspraak is afspraak

Goedemiddag [redacted]

Van de week kreeg ik deze mail + een telefoontje van [redacted] Het jute is nog niet aangebracht begreep ik? Weet jij wanneer dit alsnog gaat gebeuren?

Verder nog even een vraagje. Ik heb medegedeeld dat de hekken op deze plek mogen blijven staan. Heb jij of [redacted] toevallig iets van 'bewijs' dat er een gecertificeerd bomdeskundige naar die locatie heeft gekeken. Ik wil dan namelijk op dit punt het verzoek gaan afwijzen, maar ik zal dat wel gemotiveerd moeten doen. Hij heeft namelijk al aangegeven het niet eens te zijn en in bezwaar te gaan..

Tevens benoemde hij het feit dat er weer een boom zou zijn beschadigd (10 meter van de recente gekapte boom af). Weten jullie hier al iets van? Er zouden shovels tegenaan zijn gereden?

Fijn weekend alvast!

Met vriendelijke groet,

[redacted] Tel: (088) 116 [redacted] | Mail: [redacted] <[\[redacted\]@oddevallei.nl](mailto:[redacted]@oddevallei.nl)>

Team Juridisch Advies



OMGEVINGSDIENST DE VALLEI | Postbus 9024 | 6710 HM | Ede | info@oddevallei.nl
Telefoon 088-116 99 00 | www.oddevallei.nl | www.gelderseomgevingsdiensten.nl

Van: [redacted] <[\[redacted\]@planpastoriebos@gmail.com](mailto:[redacted]@planpastoriebos@gmail.com)>

Verzonden: dinsdag 9 april 2024 20:51

Aan: [redacted] <[\[redacted\]@oddevallei.nl](mailto:[redacted]@oddevallei.nl)>; Wijnne, Bennie <B.Wijnne@barneveld.nl>; Info ODDV <info@oddevallei.nl>; [redacted] <[\[redacted\]@planpastoriebos@gmail.com](mailto:[redacted]@planpastoriebos@gmail.com)>

Onderwerp: afspraak is afspraak

Beste [redacted]

Afspraak is afspraak. Woorden, die [redacted] sprak tijdens het veldbezoek op 15 febr. Toen al gaf ik aan, dat ik daarin niet geloofde.

De voorbeelden van het scherm, de herplant van kleinere hoogten, het inpakken van de beuk en het niet verplaatsen van de hekken geven aan dat Van Bekkum zich van afspraken niets aantrekt. Contacten van jou met hen leveren wel beloftes op, maar krijgen geen uitvoering.

Wij verzoeken namens het buurtcomité nu met klem om sancties en dwangsommen op te leggen. De tijd van praten en overleg is voorbij. U laat uw burgers in de kou staan en Van Bekkum is lachende derde en gaat gewoon zijn eigen gang. Een werkbezoek aan het gebied met [redacted] leverde op dat zij inzag dat Van Bekkum zich niet aan de regels hield. Zij legde dwangsommen op. Dat hielp.

Daarom.... tred nu handhavend op!! Je bent uitgenodigd om samen met ons te kijken wat er inmiddels gebeurd is. Graag ontvangen het afschrift van de brief/e-mail als je Van Bekkum een sanctie of dwangsom oplegt.

Met vriendelijke groet,

[redacted]
buurtcomité

De inhoud van dit e-mailbericht is bestemd voor de geadresseerde. Openbaarmaking, verspreiding of verstrekking aan derden is niet in alle gevallen toegestaan en geschiedt onder verantwoordelijkheid van degene die daartoe overgaat. Indien dit e-mailbericht niet voor u is bestemd verzoeken wij u het bericht aan de afzender te retourneren en het origineel alsmede eventuele kopieën te vernietigen.

De Omgevingsdienst de Vallei staat niet in voor de juiste en volledige overbrenging van de inhoud van een verzonden e-mail, noch voor de tijdige ontvangst daarvan. Uitsluitend de door de bevoegde persoon of het bevoegde bestuursorgaan getekende documenten zijn bindend.

Deze e-mail en eventuele bijlage(n) zijn alleen bestemd voor de geadresseerde. Als u dit bericht onbedoeld heeft ontvangen verzoeken wij u het te vernietigen en de afzender hierover te informeren. Het is niet toegestaan om een bericht of bijlage die niet voor u bestemd is te vermenigvuldigen, openbaar te maken dan wel te verspreiden.

Deze e-mail en eventuele bijlage(n) zijn alleen bestemd voor de geadresseerde. Als u dit bericht onbedoeld heeft ontvangen verzoeken wij u het te vernietigen en de afzender hierover te informeren. Het is niet toegestaan om een bericht of bijlage die niet voor u bestemd is te vermenigvuldigen, openbaar te maken dan wel te verspreiden.

Van: [redacted]@barneveld.nl>
Verzonden: 23-04-2024 08:58
Aan: [redacted]@oddevallei.nl>
Onderwerp: RE: afspraak is afspraak

Goedemorgen [redacted]
Ik kan deze week wel even gaan kijken. Ik ben aan het einde van de middag toch in Voorthuizen.
Is het handig dat meneer [redacted] hierbij is?
Groetjes,

[redacted]
Team Planologie, Bezwaar en Beroep

T: +31(0) [redacted]
E: [redacted]@barneveld.nl

Gemeente Barneveld
Raadhuisplein 2, 3771 ER Barneveld
Postbus 63, 3770 AB Barneveld
www.barneveld.nl



Van: [redacted]@oddevallei.nl>
Verzonden: dinsdag 16 april 2024 12:49
Aan: [redacted]@barneveld.nl>
Onderwerp: RE: afspraak is afspraak

Hee [redacted]
Het gaat om bouwhekken die dichter dan 5 meter op de bomen staan (hetgeen volgens het boombeschermingsplan niet is toegestaan). Zie bijgevoegde mail dat wij het hier eerder over gehad hebben. [redacted] geeft aan het bedrijf te hebben gesproken. Ik vroeg mijzelf dus af of hierover iets is vastgelegd.
Misschien goed dat we wel even gaan kijken naar die boom. Anders krijgen we daar sowieso een handhavingsverzoek voor. Is dit iets wat jullie mogelijk kunnen oppakken qua controle?
Met vriendelijke groet,

[redacted] | Tel: (088) 116 [redacted] | Mail: [redacted]@oddevallei.nl



OMGEVINGSDIENST DE VALLEI | Postbus 9024 | 6710 HM | Ede | info@oddevallei.nl
Telefoon 088-116 99 00 | www.oddevallei.nl | www.gelderseomgevingsdiensten.nl

Van: [redacted]@barneveld.nl>
Verzonden: dinsdag 16 april 2024 11:42
Aan: [redacted]@oddevallei.nl>
Onderwerp: RE: afspraak is afspraak

Hoi [redacted]
Ik heb ook niets gehoord over beschadigde bomen.
Om welke hekken gaat het precies en waarom zouden deze volgens meneer [redacted] verplaatst moeten worden?
Dan kan ik even kijken of hier iets is over gezegd in de eerdere onderzoeken.
Groetjes,

[redacted]
Team Planologie, Bezwaar en Beroep

T: +31(0) [redacted]
E: [redacted]@barneveld.nl

Gemeente Barneveld
Raadhuisplein 2, 3771 ER Barneveld



Van: [redacted] <[\[redacted\]@oddevallei.nl](mailto:[redacted]@oddevallei.nl)>

Verzonden: vrijdag 12 april 2024 13:31

Aan: [redacted] <[\[redacted\]@barneveld.nl](mailto:[redacted]@barneveld.nl)> [redacted] <[\[redacted\]@barneveld.nl](mailto:[redacted]@barneveld.nl)>

Onderwerp: FW: afspraak is afspraak

Goedemiddag [redacted]

Van de week kreeg ik deze mail + een telefoontje van [redacted]. Het jute is nog niet aangebracht begreep ik? Weet jij wanneer dit alsnog gaat gebeuren?

Verder nog even een vraagje. Ik heb medegedeeld dat de hekken op deze plek mogen blijven staan. Heb jij of [redacted] toevallig iets van 'bewijs' dat er een gecertificeerd bomendeskundige naar die locatie heeft gekeken. Ik wil dan namelijk op dit punt het verzoek gaan afwijzen, maar ik zal dat wel gemotiveerd moeten doen. Hij heeft namelijk al aangegeven het niet eens te zijn en in bezwaar te gaan..

Tevens benoemde hij het feit dat er weer een boom zou zijn beschadigd (10 meter van de recente gekapte boom af). Weten jullie hier al iets van? Er zouden shovels tegenaan zijn gereden?

Fijn weekend alvast!

Met vriendelijke groet,

[redacted] Tel: (088) 116 [redacted] Mail: [redacted] <[\[redacted\]@oddevallei.nl](mailto:[redacted]@oddevallei.nl)>



OMGEVINGSDIENST DE VALLEI | Postbus 9024 | 6710 HM | Ede | info@oddevallei.nl
Telefoon 088-116 99 00 | www.oddevallei.nl | www.gelderseomgevingsdiensten.nl

Van: [redacted] <[\[redacted\]@gmail.com](mailto:[redacted]@gmail.com)>

Verzonden: dinsdag 9 april 2024 20:51

Aan: [redacted] <[\[redacted\]@oddevallei.nl](mailto:[redacted]@oddevallei.nl)>; Wijnne, Bennie <B.Wijnne@barneveld.nl>; Info ODDV <info@oddevallei.nl>; [redacted] <[\[redacted\]@gmail.com](mailto:[redacted]@gmail.com)>

Onderwerp: afspraak is afspraak

Beste [redacted]

Afspraak is afspraak. Woorden, die [redacted] sprak tijdens het veldbezoek op 15 febr. Toen al gaf ik aan, dat ik daarin niet geloofde.

De voorbeelden van het scherm, de herplant van kleinere hoogten, het inpakken van de beuk en het niet verplaatsen van de hekken geven aan dat Van Bekkum zich van afspraken niets aantrekt. Contacten van jou met hen leveren wel beloftes op, maar krijgen geen uitvoering.

Wij verzoeken namens het buurtcomité nu met klem om sancties en dwangsommen op te leggen. De tijd van praten en overleg is voorbij. U laat uw burgers in de kou staan en Van Bekkum is lachende derde en gaat gewoon zijn eigen gang. Een werkbezoek aan het gebied met mevr. [redacted] everde op dat zij inzag dat Van Bekkum zich niet aan de regels hield. Zij legde dwangsommen op. Dat hielp.

Daarom.... treed **nu** handhavend op!! Je bent uitgenodigd om samen met ons te kijken wat er inmiddels gebeurd is.

Graag ontvangen het afschrift van de brief/e-mail als je Van Bekkum een sanctie of dwangsom oplegt.

Met vriendelijke groet,

[redacted]

buurtcomite

De inhoud van dit e-mailbericht is bestemd voor de geadresseerde. Openbaarmaking, verspreiding of verstrekking aan derden is niet in alle gevallen toegestaan en geschiedt onder verantwoordelijkheid van degene die daartoe overgaat. Indien dit e-mailbericht niet voor u is bestemd verzoeken wij u het bericht aan de afzender te retourneren en het origineel alsmede eventuele kopieën te vernietigen.

De Omgevingsdienst de Vallei staat niet in voor de juiste en volledige overbrenging van de inhoud van een verzonden e-mail, noch voor de tijdige ontvangst daarvan. Uitsluitend de door de bevoegde persoon of het bevoegde bestuursorgaan getekende documenten zijn bindend.

Deze e-mail en eventuele bijlage(n) zijn alleen bestemd voor de geadresseerde. Als u dit bericht onbedoeld heeft ontvangen verzoeken wij u het te vernietigen en de afzender hierover te informeren. Het is niet toegestaan om een bericht of bijlage die niet voor u bestemd is te vermenigvuldigen, openbaar te maken dan wel te verspreiden.

Van: [redacted]@barneveld.nl>
Verzonden: 29-04-2024 10:42
Aan: [redacted]@oddevallei.nl>
Onderwerp: RE: Locatiebezoek Pastoriebos

Hey [redacted]
Ja, ik ben er geweest en ik heb een rondje gemaakt met meneer [redacted] een ecooloog en nog twee buurtbewoners. Ik werk morgen even uit wat ik ter plaatse gezien heb.

Groetjes,

[redacted]
Team Planologie, Bezwaar en Beroep

T: +31(0) [redacted]
E: [redacted]@barneveld.nl

Gemeente Barneveld
Raadhuisplein 2, 3771 ER Barneveld
Postbus 63, 3770 AB Barneveld
www.barneveld.nl



Van: [redacted]@oddevallei.nl>
Verzonden: vrijdag 26 april 2024 14:40
Aan: [redacted]@barneveld.nl>
Onderwerp: RE: Locatiebezoek Pastoriebos

Hee [redacted]
Ben jij nog geweest? Ik ben benieuwd!

Met vriendelijke groet,

[redacted] | Tel: (088) 116 [redacted] | Mail: [redacted]@oddevallei.nl



OMGEVINGSDIENST DE VALLEI | Postbus 9024 | 6710 HM | Ede | info@oddevallei.nl
Telefoon 088-116 99 00 | www.oddevallei.nl | www.gelderseomgevingsdiensten.nl

Van: [redacted]@barneveld.nl>
Verzonden: dinsdag 23 april 2024 10:53
Aan: [redacted]@gmail.com
CC: [redacted]@oddevallei.nl>

Onderwerp: Locatiebezoek Pastoriebos

Goedemorgen meneer [redacted]

Via mijn collega [redacted] van de Omgevingsdienst hoorde ik dat er in het Pastoriebos een boom beschadigd is en dat er mogelijk bouwhekken te dicht op bomen staan.

Ze heeft mij gevraagd of ik dit ter plaatse wil bekijken.

Aan het einde van de dag heb ik al een afspraak in Voorthuizen. Daarna rijd ik door naar het Pastoriebos om even een kijkje te nemen. Ik ben er dan waarschijnlijk ergens tussen 15:45 en 16:30 (afhankelijk van hoelang de afspraak ervoor duurt).

Vindt u (of een andere buurtbewoner) het fijn om hierbij aanwezig te zijn?

Ik hoor het graag, alvast bedankt!

Met vriendelijke groet,

[redacted]
Team Planologie, Bezwaar en Beroep

T: +31(0) [redacted]
E: [redacted]@barneveld.nl

Gemeente Barneveld

Raadhuisplein 2, 3771 ER Barneveld

Postbus 63, 3770 AB Barneveld

www.barneveld.nl



Deze e-mail en eventuele bijlage(n) zijn alleen bestemd voor de geadresseerde. Als u dit bericht onbedoeld heeft ontvangen verzoeken wij u het te vernietigen en de afzender hierover te informeren. Het is niet toegestaan om een bericht of bijlage die niet voor u bestemd is te vermenigvuldigen, openbaar te maken dan wel te verspreiden.

De inhoud van dit e-mailbericht is bestemd voor de geadresseerde. Openbaarmaking, verspreiding of verstrekking aan derden is niet in alle gevallen toegestaan en geschiedt onder verantwoordelijkheid van degene die daartoe overgaat. Indien dit e-mailbericht niet voor u is bestemd verzoeken wij u het bericht aan de afzender te retourneren en het origineel alsmede eventuele kopieën te vernietigen.

De Omgevingsdienst de Vallei staat niet in voor de juiste en volledige overbrenging van de inhoud van een verzonden e-mail, noch voor de tijdige ontvangst daarvan. Uitsluitend de door de bevoegde persoon of het bevoegde bestuursorgaan getekende documenten zijn bindend.

Van: [redacted]@barneveld.nl>
Verzonden: 29-04-2024 10:42
Aan: [redacted]@oddevallei.nl>
Onderwerp: RE: Locatiebezoek Pastoriebos

Hey [redacted]
Ja, ik ben er geweest en ik heb een rondje gemaakt met [redacted] een ecooloog en nog twee buurtbewoners.
Ik werk morgen even uit wat ik ter plaatse gezien heb.

Groetjes,

[redacted]
Team Planologie, Bezwaar en Beroep

T: +31(0) [redacted]
E: [redacted]@barneveld.nl
Werkdagen: Maandag t/m donderdag

Gemeente Barneveld
Raadhuisplein 2, 3771 ER Barneveld
Postbus 63, 3770 AB Barneveld
www.barneveld.nl



Van: [redacted]@oddevallei.nl>
Verzonden: vrijdag 26 april 2024 14:40
Aan: [redacted]@barneveld.nl>
Onderwerp: RE: Locatiebezoek Pastoriebos

Ben jij nog geweest? Ik ben benieuwd!

Met vriendelijke groet,

[redacted] | Tel: (088) 116 [redacted] | Mail: [redacted]@oddevallei.nl



OMGEVINGSDIENST DE VALLEI | Postbus 9024 | 6710 HM | Ede | info@oddevallei.nl
Telefoon 088-116 99 00 | www.oddevallei.nl | www.gelderseomgevingsdiensten.nl

Van: [redacted]@barneveld.nl>
Verzonden: dinsdag 23 april 2024 10:53
Aan: planpastoriebos@gmail.com
CC: [redacted]@oddevallei.nl>

Onderwerp: Locatiebezoek Pastoriebos

Goedemorgen [redacted]

Via mijn collega [redacted] van de Omgevingsdienst hoorde ik dat er in het Pastoriebos een boom beschadigd is en dat er mogelijk bouwhekken te dicht op bomen staan.

Ze heeft mij gevraagd of ik dit ter plaatse wil bekijken.

Aan het einde van de dag heb ik al een afspraak in Voorthuizen. Daarna rijd ik door naar het Pastoriebos om even een kijkje te nemen. Ik ben er dan waarschijnlijk ergens tussen 15:45 en 16:30 (afhankelijk van hoelang de afspraak ervoor duurt).

Vindt u (of een andere buurtbewoner) het fijn om hierbij aanwezig te zijn?

Ik hoor het graag, alvast bedankt!

Met vriendelijke groet,

[redacted]
Team Planologie, Bezwaar en Beroep

T: +31(0) 6 [redacted]
E: [redacted]@barneveld.nl

Gemeente Barneveld

Raadhuisplein 2, 3771 ER Barneveld

Postbus 63, 3770 AB Barneveld

www.barneveld.nl



Deze e-mail en eventuele bijlage(n) zijn alleen bestemd voor de geadresseerde. Als u dit bericht onbedoeld heeft ontvangen verzoeken wij u het te vernietigen en de afzender hierover te informeren. Het is niet toegestaan om een bericht of bijlage die niet voor u bestemd is te vermenigvuldigen, openbaar te maken dan wel te verspreiden.

De inhoud van dit e-mailbericht is bestemd voor de geadresseerde. Openbaarmaking, verspreiding of verstrekking aan derden is niet in alle gevallen toegestaan en geschiedt onder verantwoordelijkheid van degene die daartoe overgaat. Indien dit e-mailbericht niet voor u is bestemd verzoeken wij u het bericht aan de afzender te retourneren en het origineel alsmede eventuele kopieën te vernietigen.

De Omgevingsdienst de Vallei staat niet in voor de juiste en volledige overbrenging van de inhoud van een verzonden e-mail, noch voor de tijdige ontvangst daarvan. Uitsluitend de door de bevoegde persoon of het bevoegde bestuursorgaan getekende documenten zijn bindend.

Deze e-mail en eventuele bijlage(n) zijn alleen bestemd voor de geadresseerde. Als u dit bericht onbedoeld heeft ontvangen verzoeken wij u het te vernietigen en de afzender hierover te informeren. Het is niet toegestaan om een bericht of bijlage die niet voor u bestemd is te vermenigvuldigen, openbaar te maken dan wel te verspreiden.

Van: [redacted]@barneveld.nl>

Verzonden: 30-04-2024 13:55

Aan: [redacted]@oddevallei.nl>

Onderwerp: Locatiebezoek Pastoriebos

Hoi [redacted]

Vorige week dinsdag ben ik naar het Pastoriebos geweest. Samen met meneer [redacted] een ecooloog en twee buurtbewoners hebben we een rondje gemaakt.

Op onderstaande foto is te zien dat de bomen zijn afgezet met hekken (voor het hek met het groene zeil, dit is voor vleermuizen, staat nog een ander hek). Het hek staat nog binnen de kroonprojectie van de bomen. Volgens het plan zou het hek verder van de boom af moeten komen te staan.



Om de beuk staat een hek, maar dit beschermt niet de gehele kroonprojectie. Daarnaast is hier met zwaar materieel binnen de kroonprojecties gereden. Hier hadden eigenlijk rijplaten moeten liggen.



Verder is er in het bos een boom omgevallen/omgereden (oorzaak is niet duidelijk). Deze boom was echter vergunningsvrij te kappen.

De (bouw)werkzaamheden vinden echt dicht op de bomen plaats. Het is allemaal erg krap en erg lastig om alles volgens het boombeschermingsplan uit te voeren.

Heb jij ideeën over hoe we hiermee verder gaan?

Groetjes,

[Redacted]
Team Planologie, Bezwaar en Beroep

T: +31(0) [Redacted]

E: [Redacted]@barneveld.nl

Gemeente Barneveld

Raadhuisplein 2, 3771 ER Barneveld

Postbus 63, 3770 AB Barneveld

www.barneveld.nl



Deze e-mail en eventuele bijlage(n) zijn alleen bestemd voor de geadresseerde. Als u dit bericht onbedoeld heeft ontvangen verzoeken wij u het te vernietigen en de afzender hierover te informeren. Het is niet toegestaan om een bericht of bijlage die niet voor u bestemd is te vermenigvuldigen, openbaar te maken dan wel te verspreiden.

Van: [redacted]@barneveld.nl>
Verzonden: 10-06-2024 15:18
Aan: [redacted]@oddevallei.nl>
Onderwerp: RE: Pastoriebos

Hoi [redacted]
Wat betreft de jute is er niet een vaste periode waarin de jute om de boom moet zitten. Vaak laten ze de jute zitten tot het vergaat en de boom langzaam weer aan meer licht wordt blootgesteld.
Het is aan te bevelen om de jute om de stam te laten zitten totdat de kroon dicht genoeg is of de ondergroei hoog genoeg is om de stam te beschermen.
In dit geval zit de jute onderaan de stam. De kroon zat nog niet in het blad toen ik er was. De jute komt tot vlak onder de eerste tak en nu de boom. Nu de boom in het blad zit zal er meer schaduw op de stam vallen. Gecombineerd met de resterende jute verwacht ik niet al teveel impact.
De hekken bevinden zich inderdaad binnen de kroonprojectie echter het verhaal over de minimale wortelgroei door de verharding is aannemelijk. De hekken kunnen op de voorgestelde positie blijven staan.
Ten aanzien van het werkplan dacht ik dat het idee was dat we aan Van Bekkum zouden vragen of zij met een aanvulling op het boombeschermingsplan/werkplan kunnen komen. Dit kunnen zij laten doen door Pius Floris (die ook het boombeschermingsplan heeft gemaakt).
Met vriendelijke groet,

[redacted]
Team Planologie, Bezwaar en Beroep

T: [redacted]
[redacted]@barneveld.nl

Gemeente Barneveld
Raadhuisplein 2, 3771 ER Barneveld
Postbus 63, 3770 AB Barneveld
www.barneveld.nl



Van: [redacted]@oddevallei.nl>
Verzonden: vrijdag 7 juni 2024 14:09
Aan: [redacted]@barneveld.nl>
Onderwerp: Pastoriebos

Hee [redacted]
Heb jij nog een update over het pastoriebos? Nog gekeken naar het jute? En jij zou geloof ik nog navragen bij collega's of je mogelijkheden ziet om een soort van afsprakenlijst te maken als aanvulling op het boombeschermingsplan om te zorgen dat eventueel aangebrachte schade hersteld kan worden.
Ook zou jij nog even kijken naar de locatie van de hekkeren, omdat [redacted] (en jij) eerder zeiden dat er geen problemen waren op deze locatie, omdat er een verhard pad ligt en daardoor geen beschadigingen verwacht worden. Terwijl [redacted] nu in de veronderstelling leeft dat de hekken daar wel degelijk weg moeten.
Ik hoor het graag, want [redacted] wacht op een antwoord van ons.
Fijn weekend!
Met vriendelijke groet,

[redacted] Tel: (088) 116 [redacted] | Mail: [redacted]@oddevallei.nl



OMGEVINGSDIENST DE VALLEI | Postbus 9024 | 6710 HM | Ede | info@oddevallei.nl
Telefoon 088-116 99 00 | www.oddevallei.nl | www.gelderseomgevingsdiensten.nl

De inhoud van dit e-mailbericht is bestemd voor de geadresseerde. Openbaarmaking, verspreiding of verstrekking aan derden is niet in alle gevallen toegestaan en geschiedt onder verantwoordelijkheid van degene die daartoe overgaat. Indien dit e-mailbericht niet voor u is bestemd verzoeken wij u het bericht aan de afzender te retourneren en het origineel alsmede eventuele kopieën te vernietigen.

De Omgevingsdienst de Vallei staat niet in voor de juiste en volledige overbrenging van de inhoud van een verzonden e-mail, noch voor de tijdige ontvangst daarvan. Uitsluitend de door de bevoegde persoon of het bevoegde bestuursorgaan getekende documenten zijn bindend.

Deze e-mail en eventuele bijlage(n) zijn alleen bestemd voor de geadresseerde. Als u dit bericht onbedoeld heeft ontvangen verzoeken wij u het te vernietigen en de afzender hierover te informeren. Het is niet toegestaan om een bericht of bijlage die niet voor u bestemd is te vermenigvuldigen, openbaar te maken dan wel te verspreiden.

Van: [redacted]@barneveld.nl>
Verzonden: 10-06-2024 15:18
Aan: [redacted]@oddevallei.nl>
Onderwerp: RE: Pastoriebos

Hoi [redacted]
Wat betreft de jute is er niet een vaste periode waarin de jute om de boom moet zitten. Vaak laten ze de jute zitten tot het vergaat en de boom langzaam weer aan meer licht wordt blootgesteld.
Het is aan te bevelen om de jute om de stam te laten zitten totdat de kroon dicht genoeg is of de ondergroei hoog genoeg is om de stam te beschermen.
In dit geval zit de jute onderaan de stam. De kroon zat nog niet in het blad toen ik er was. De jute komt tot vlak onder de eerste tak en nu de boom in het blad zit zal er meer schaduw op de stam vallen. Gecombineerd met de resterende jute verwacht ik niet al teveel impact.
De hekken bevinden zich inderdaad binnen de kroonprojectie echter het verhaal over de minimale wortelgroei door de verharding is aannemelijk. De hekken kunnen op de voorgestelde positie blijven staan.
Ten aanzien van het werkplan dacht ik dat het idee was dat we aan Van Bekkum zouden vragen of zij met een aanvulling op het boombeschermingsplan/werkplan kunnen komen. Dit kunnen zij laten doen door Pius Floris (die ook het boombeschermingsplan heeft gemaakt).

Met vriendelijke groet,
[redacted]
Team Planologie, Bezwaar en Beroep

T: +31(0) [redacted]
E: [redacted]@barneveld.nl

Gemeente Barneveld
Raadhuisplein 2, 3771 ER Barneveld
Postbus 63, 3770 AB Barneveld
www.barneveld.nl



Van: [redacted]@oddevallei.nl>
Verzonden: vrijdag 7 juni 2024 14:09
Aan: [redacted]@barneveld.nl>
Onderwerp: Pastoriebos

Hee [redacted]
Heb jij nog een update over het pastoriebos? Nog gekeken naar het jute? En jij zou geloof ik nog navragen bij collega's of je mogelijkheden ziet om een soort van afsprakenlijst te maken als aanvulling op het boombeschermingsplan om te zorgen dat eventueel aangebrachte schade hersteld kan worden.
Ook zou jij nog even kijken naar de locatie van de hekkeren, omdat [redacted] (en jij) eerder zeiden dat er geen problemen waren op deze locatie, omdat er een verhard pad ligt en daardoor geen beschadigingen verwacht worden. Terwijl [redacted] nu in de veronderstelling leeft dat de hekken daar wel degelijk weg moeten.
Ik hoor het graag, want [redacted] wacht op een antwoord van ons.
Fijn weekend!
Met vriendelijke groet,

Tel: (088) 116 [redacted] Mail: [redacted]@oddevallei.nl



OMGEVINGSDIENST DE VALLEI | Postbus 9024 | 6710 HM | Ede | info@oddevallei.nl
Telefoon 088-116 99 00 | www.oddevallei.nl | www.gelderseomgevingsdiensten.nl

De inhoud van dit e-mailbericht is bestemd voor de geadresseerde. Openbaarmaking, verspreiding of verstrekking aan derden is niet in alle gevallen toegestaan en geschiedt onder verantwoordelijkheid van degene die daartoe overgaat. Indien dit e-mailbericht niet voor u is bestemd verzoeken wij u het bericht aan de afzender te retourneren en het origineel alsmede eventuele kopieën te vernietigen.

De Omgevingsdienst de Vallei staat niet in voor de juiste en volledige overbrenging van de inhoud van een verzonden e-mail, noch voor de tijdige ontvangst daarvan. Uitsluitend de door de bevoegde persoon of het bevoegde bestuursorgaan getekende documenten zijn bindend.

Van: [redacted]@oddevallei.nl>
Verzonden: 20-06-2024 08:40
Aan: [redacted]@gmail.com>
CC: [redacted]@barneveld.nl>
Onderwerp: RE: Pastoriebos

Geachte [redacted]

Na ons telefoongesprek over het onderstaande, had ik u ook nog beloofd een schriftelijke reactie te sturen. Ik had u ook aangegeven dat ik eerst nog intern wilde afstemmen. Inmiddels heb ik wat meer duidelijkheid gekregen.

Allereerst over de aangifte asbest. Ik heb alle informatie die ik hierover heb al eerder via de e-mail met u gedeeld. Het is nu aan het OM / politie om u van een reactie te voorzien.

Wat betreft de jute. Er is geen vast voorgeschreven periode waarin de jute om de boom moet zitten. Vaak wordt de jute laten zitten totdat dit vergaet, zodat de boom langzaam weer aan wat meer licht wordt blootgesteld. Het is aan te bevelen om de huidige jute om de stam te laten zitten totdat de kroon dicht genoeg is óf de ondergroei hoog genoeg is om de stam te beschermen. In dit geval zit de jute onderaan de stam. De kroon zat nog niet in het blad toen mevrouw [redacted] op locatie was. De jute kwam tot vlak onder de eerste tak. Nu de boom in het blad zit, zal er meer schaduw op de stam vallen. Gecombineerd met de resterende jute verwachten wij niet al te veel impact. Vandaar dat wij concluderen dat aanpassing van de jute niet nodig is.

Wellicht ten overvloede, maar zoals eerder in onze e-mail van 12 april jl. aangegeven, is hier strikt genomen ook geen sprake (geweest) van een overtreding. De aangebrachte jute is meer een extra maatregel geweest.

De hekken bevinden zich inderdaad binnen de kroonprojectie, echter - zoals eerder aangegeven - is de minimale wortelgroei door de verharding aanvaardbaar. Wij blijven bij ons standpunt uit onze e-mail van 12 april jl. Een gecertificeerd boominspecteur heeft aangegeven dat er geen nadelige gevolgen zijn. Wij vertrouwen op hun kundigheid en oordeel. Dit betekent dan ook dat de hekken niet verplaatst hoeven te worden.

Wat betreft het boombeschermingsplan in zijn algemeenheid het volgende. In de praktijk blijkt deze, puur gelet op de locatie, niet voor 100% uitvoerbaar. Dat heeft met name te maken met afstanden tussen bomen en begroeiing ten opzichte van de ruimte die nodig is om bepaalde bouwwerkzaamheden uit te kunnen voeren. Ik bedoel hiermee uiteraard niet het deel uit boombeschermingsplan dat ziet op bepaalde preventieve maatregelen, zoals rijplaten.

Gelukkig zijn er ook mogelijkheden om potentieel aangerichte schade aan de bomen, met bepaalde technieken te verminderen dan wel teniet te doen (denk aan het ploffen van de grond zoals eerder besproken tijdens ons locatiebezoek). Wij zijn momenteel aan het onderzoeken of hiervoor een plan of iets dergelijks kan worden opgesteld. Wij houden u hiervan op de hoogte.

Vertrouwende u hiermee voldoende te hebben geïnformeerd.

Met vriendelijke groet,

[redacted] Tel: (088) 116 [redacted] | Mail: [redacted]@oddevallei.nl



OMGEVINGSDIENST DE VALLEI | Postbus 9024 | 6710 HM | Ede | info@oddevallei.nl
Telefoon 088-116 99 00 | www.oddevallei.nl | www.gelderseomgevingsdiensten.nl

Van: [redacted]@gmail.com>
Verzonden: woensdag 29 mei 2024 10:12
Aan: [redacted]@oddevallei.nl>
Onderwerp: Re: Pastoriebos

Geachte mevrouw [redacted] beste [redacted]

Het proces-verbaal loopt vanaf 13 febr. Toen heeft dhr [redacted] aangegeven dat hij bij jullie informatie opvragen zou. Dat heeft hij kennelijk gedaan en jullie hebben dat eind maart verstuurd.

Na een klacht over het niet kunnen indienen van een aangifte was dat op 2 april mogelijk. We leven nu 6 weken verder en is er iets gebeurd?? Wij hebben niets gehoord.

Benieuwd wat jij hier donderdag nog aan toe te voegen hebt anders volgt klacht 2. Het voelt als een burger die door de overheid in de kou staat.

Tweede punt betreft de afhandeling van het bezoek van mevrouw [REDACTED]. Ze had het ewp in de hand en onze indruk was dat zij gebreken constateerde. Ze heeft dit met jullie gecommuniceerd. Actie.... nee!!! Als er een overtreding is, dienen jullie op te treden. Is er geen overtreding dan kan je ons dat meedelen. Gezien de tijds van het bezoek van mevrouw [REDACTED] en nu komt de opmerking de opmerking van tijd kopen. Want... Van Bekkum gaat lekker door en de bomen lijden elke dag. Ook hier voelen we ons als burgers in de kou staan.

Verder gaan we deze hele gang van zaken voorleggen aan de rechter. U dient handhavend op te treden en dat doet u niet.

Tot donderdag aan de telefoon.

Met vriendelijke groet,

[REDACTED]

Op di 28 mei 2024 om 15:41 schreef [REDACTED] <[REDACTED]@oddevallei.nl>:

Oké, dat is goed. Als een ander tijdstip u beter uitkomt dan is dat ook goed. Ik ben op donderdag tot 14.00 uur beschikbaar en vrijdag in principe de hele dag.

Met vriendelijke groet,

[REDACTED] | Tel: (088) 116 [REDACTED] | Mail: [REDACTED]@oddevallei.nl



Omgevingsdienst
De Vallei

OMGEVINGSDIENST DE VALLEI | Postbus 9024 | 6710 HM | Ede | info@oddevallei.nl
Telefoon 088-116 99 00 | www.oddevallei.nl | www.gelderseomgevingsdiensten.nl

Van: [REDACTED]@gmail.com>

Verzonden: dinsdag 28 mei 2024 14:44

Aan: [REDACTED]@oddevallei.nl>

Onderwerp: Re: Pastoriebos

Geachte mevrouw [REDACTED]

Na 9.30 uur zit ik in een examenzaal maar kan gebeld worden. Voordat ik opneem, moet ik de zaal uitlopen.

Groet,

[REDACTED]

Op di 28 mei 2024 om 14:27 schreef [REDACTED] <[REDACTED]@oddevallei.nl>:

Geachte heer [REDACTED]

Op de woensdagen ben ik niet aan het werk. Op donderdag en vrijdag wel. Donderdagochtend wellicht?

Met vriendelijke groet,

[REDACTED] | Tel: (088) 116 [REDACTED] | Mail: [REDACTED]@oddevallei.nl



Omgevingsdienst
De Vallei

OMGEVINGSDIENST DE VALLEI | Postbus 9024 | 6710 HM | Ede | info@oddevallei.nl
Telefoon 088-116 99 00 | www.oddevallei.nl | www.gelderseomgevingsdiensten.nl

Van: [REDACTED]@gmail.com>

Verzonden: dinsdag 28 mei 2024 14:21

Aan: [REDACTED]@oddevallei.nl>

Onderwerp: Re: Pastoriebos

Beste [REDACTED]

Morgenvroeg ben ik thuis tot 11 uur. Daarna ga ik voor de examens naar Amsterdam.

Op ma 27 mei 2024 om 21:16 schreef [REDACTED] <[REDACTED]@oddevallei.nl>:

Geachte heer [REDACTED]

Mevrouw [REDACTED] heeft inderdaad haar bevindingen met ons gedeeld. Daarna heb ik ook met mevrouw [REDACTED] om de tafel gezeten om het nader te bespreken. Wij zijn echter momenteel beide intern nog bezig het een en ander uit te zetten om te bekijken wat de mogelijkheden zijn / welke acties er nodig zijn.

Ik begrijp niet wat ik u bedoelt met 'er wordt tijd gekocht'. Door wie?

Laten we morgen weer even een telefonisch overleg inplannen. Komt dit gelegen?

Met vriendelijke groet,

[REDACTED] | Tel: (088) 116 [REDACTED] | Mail: [REDACTED]@oddevallei.nl



Omgevingsdienst
De Vallei

OMGEVINGSDIENST DE VALLEI | Postbus 9024 | 6710 HM | Ede | info@oddevallei.nl
Telefoon 088-116 99 00 | www.oddevallei.nl | www.gelderseomgevingsdiensten.nl

Van: [REDACTED] <[REDACTED]@gmail.com>

Verzonden: woensdag 22 mei 2024 21:30

Aan: [REDACTED] <[REDACTED]@barneveld.nl>; [REDACTED] <[REDACTED]@oddevallei.nl>
info@oddevallei.nl

Onderwerp: Pastoriebos

Geachte mevr [REDACTED] en [REDACTED]

Na het bezoek van mevrouw [REDACTED] op 23 april heeft ze haar bevindingen met u, de Omgevingsdienst, gedeeld. We zijn benieuwd wat deze bevindingen zijn en welke maatregelen daar eventueel opvolgen.

We leven een maand verder en hebben nog niets gehoord. Van Bekkum gaat ondertussen door.

We krijgen de indruk dat opzettelijk tijd gekocht wordt om Van Bekkum zo zijn gang te laten gang. De gang naar de klachtencommissie bij de politie werkte heel goed. Hopelijk bespaart u ons die weg.

We rekenen op een antwoord uiterlijk vrijdagmiddag a.s 25 mei.

Met vriendelijke groet,

[REDACTED]

De inhoud van dit e-mailbericht is bestemd voor de geadresseerde. Openbaarmaking, verspreiding of verstrekking aan derden is niet in alle gevallen toegestaan en geschiedt onder verantwoordelijkheid van degene die daartoe overgaat. Indien dit e-mailbericht niet voor u is bestemd verzoeken wij u het bericht aan de afzender te retourneren en het origineel alsmede eventuele kopieën te vernietigen.

De Omgevingsdienst de Vallei staat niet in voor de juiste en volledige overbrenging van de inhoud van een verzonden e-mail, noch voor de tijdige ontvangst daarvan. Uitsluitend de door de bevoegde persoon of het bevoegde bestuursorgaan getekende documenten zijn bindend.

Van: [redacted]@barneveld.nl>
Verzonden: 23-07-2024 13:44
Aan: [redacted]@oddevallei.nl>
Onderwerp: RE: Handhavingsverzoek Pastoriebos

Hey [redacted]
Ik kan niet beoordelen waarom de beuk aan het verkleuren is. Dit kan met veel verschillende factoren te maken hebben. Onderzoek ter plaatse zal dit moeten uitwijzen, maar daar hebben wij niet de kennis/tools voor. Voor de inspecties van onze eigen bomen worden externe inspecteurs ingehuurd. Wellicht kan de eigenaar de boom laten inspecteren door een boominspecteur?
Ik heb na donderdagochtend vakantie en ik heb daarvoor eigenlijk geen tijd meer om ter plaatse te gaan kijken. Is de toezichthouder al ter plaatse geweest?
Met vriendelijke groet,
[redacted]
Team Planologie, Bezwaar en Beroep

T: +31(0) [redacted]
E: [redacted]@barneveld.nl
Werkdagen: [redacted]

Gemeente Barneveld
Raadhuisplein 2, 3771 ER Barneveld
Postbus 63, 3770 AB Barneveld
www.barneveld.nl



Van: [redacted]@oddevallei.nl>
Verzonden: donderdag 18 juli 2024 15:28
Aan: [redacted]@barneveld.nl>
Onderwerp: FW: Handhavingsverzoek Pastoriebos
Hee [redacted]

Zie verzoek hieronder. Gaat ook deels over de beuk. Kunnen jullie dit beoordelen?
Onze toezichthouder gaat vandaag in ieder geval even ter plaatse.
Met vriendelijke groet,
[redacted] Tel: (088) 116 [redacted] | Mail: [redacted]@oddevallei.nl

Team Juridisch Advies
Afwesig op maandagmiddag en woensdag



OMGEVINGSDIENST DE VALLEI | Postbus 9024 | 6710 HM | Ede | info@oddevallei.nl
Telefoon 088-116 99 00 | www.oddevallei.nl | www.gelderseomgevingsdiensten.nl

Van: Admin ODDV <admin-oddv@oddevallei.nl>
Verzonden: donderdag 18 juli 2024 07:19
Aan: [redacted]@oddevallei.nl>
Onderwerp: FW: Handhavingsverzoek Pastoriebos
Moet ik hier een handhavingszaak voor maken? Maar heb geen adres. Er heeft al eerder iets gespeeld.
Groetjes [redacted]

Van: [redacted]@gmail.com>
Verzonden: woensdag 17 juli 2024 21:14
Aan: Info ODDV <info@oddevallei.nl>
Onderwerp: Handhavingsverzoek Pastoriebos

Beste lezer
De afgelopen dagen staan er weer auto's tussen de bomen zonder rijplaten eronder.
Hiervoor vragen we met spoed handhaving met dwangsom. Deze bouwer overtreedt willens en wetens de regels. Daarom vragen we u met spoed optreden uwerzijds mrt last met dwangsom. U hebt dit vaker besproken dus een nieuw gesprek is niet nodig .

Tevens zien we dat de beuk aan het doodgaan is. Zonnebrand? Auto's die over de wortels gereden hebben? Vergif erbij gegooid?

Daarom graag grondmonsters nemen. Als dit gebeurt, lijken we graag mee en ontvangen ook graag een paar buisjes.

Tot snel horen.

en omwonenden

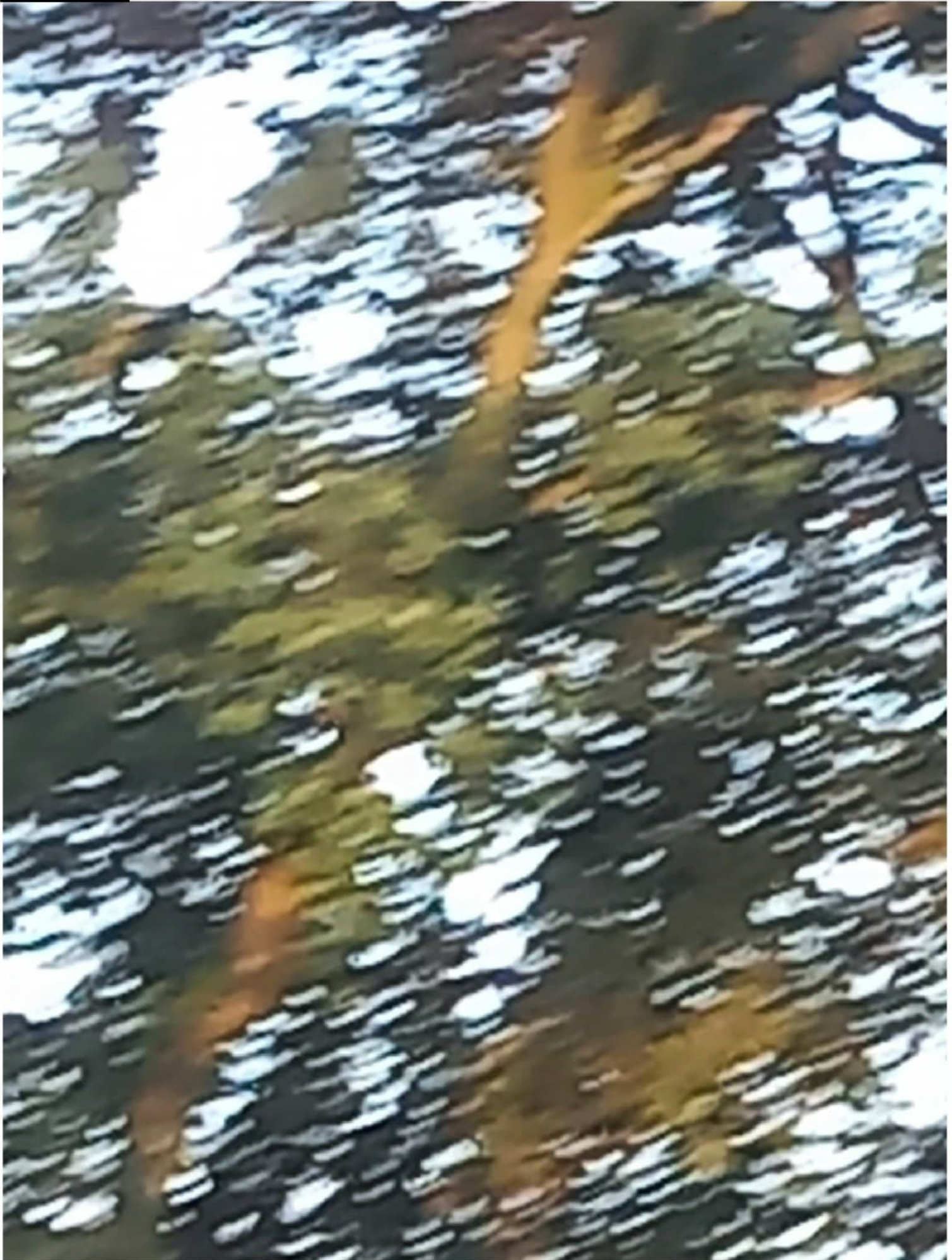

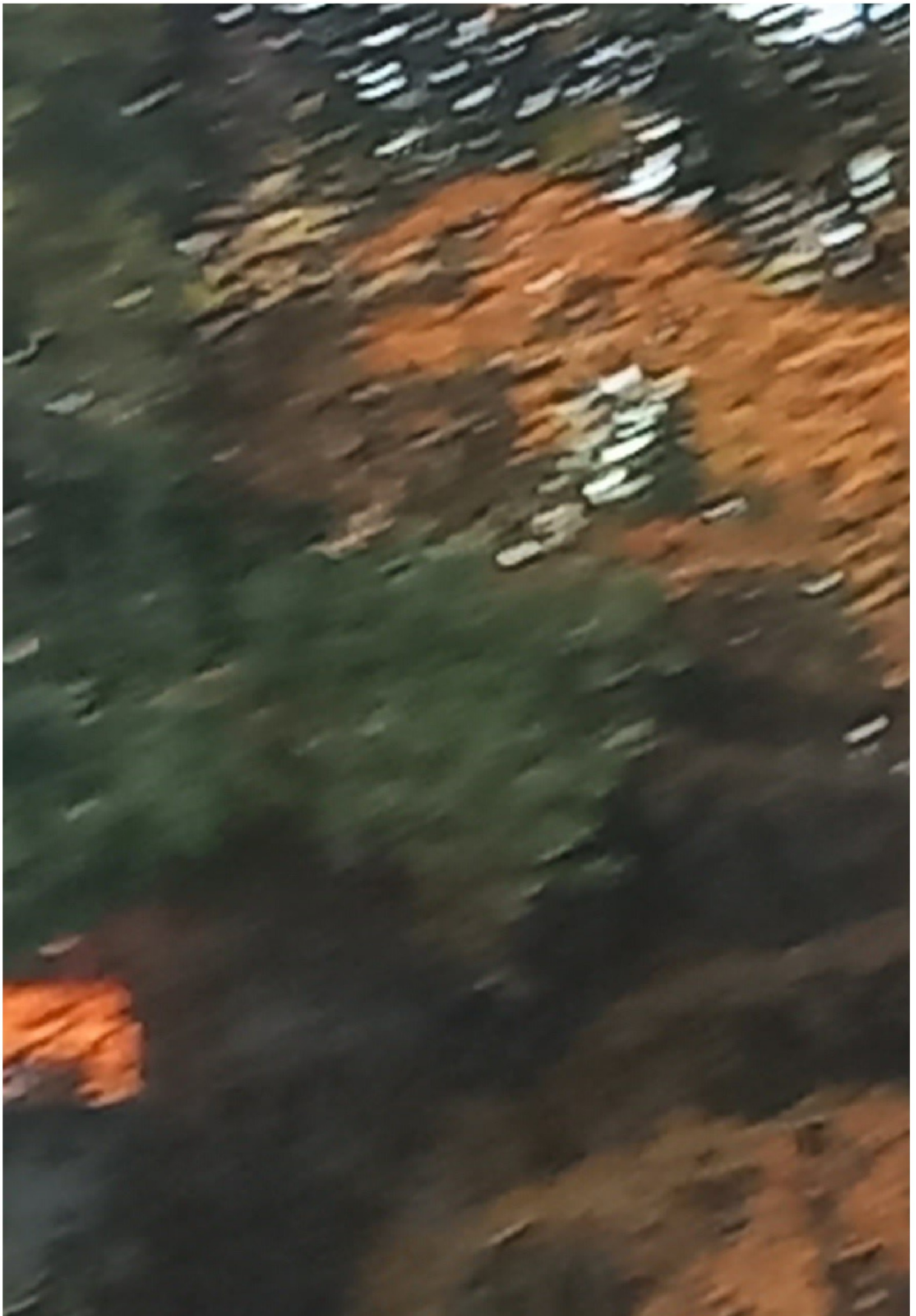

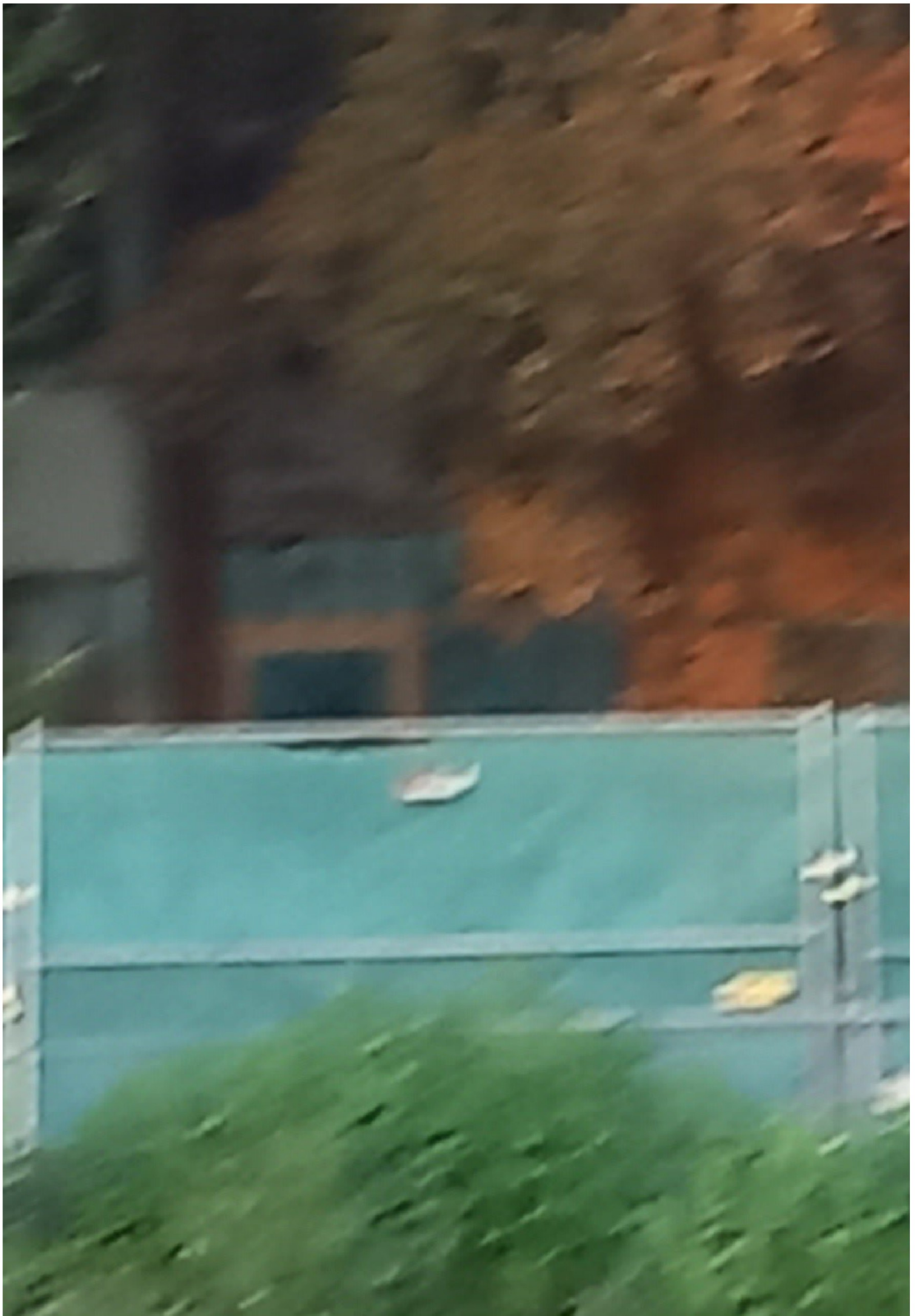

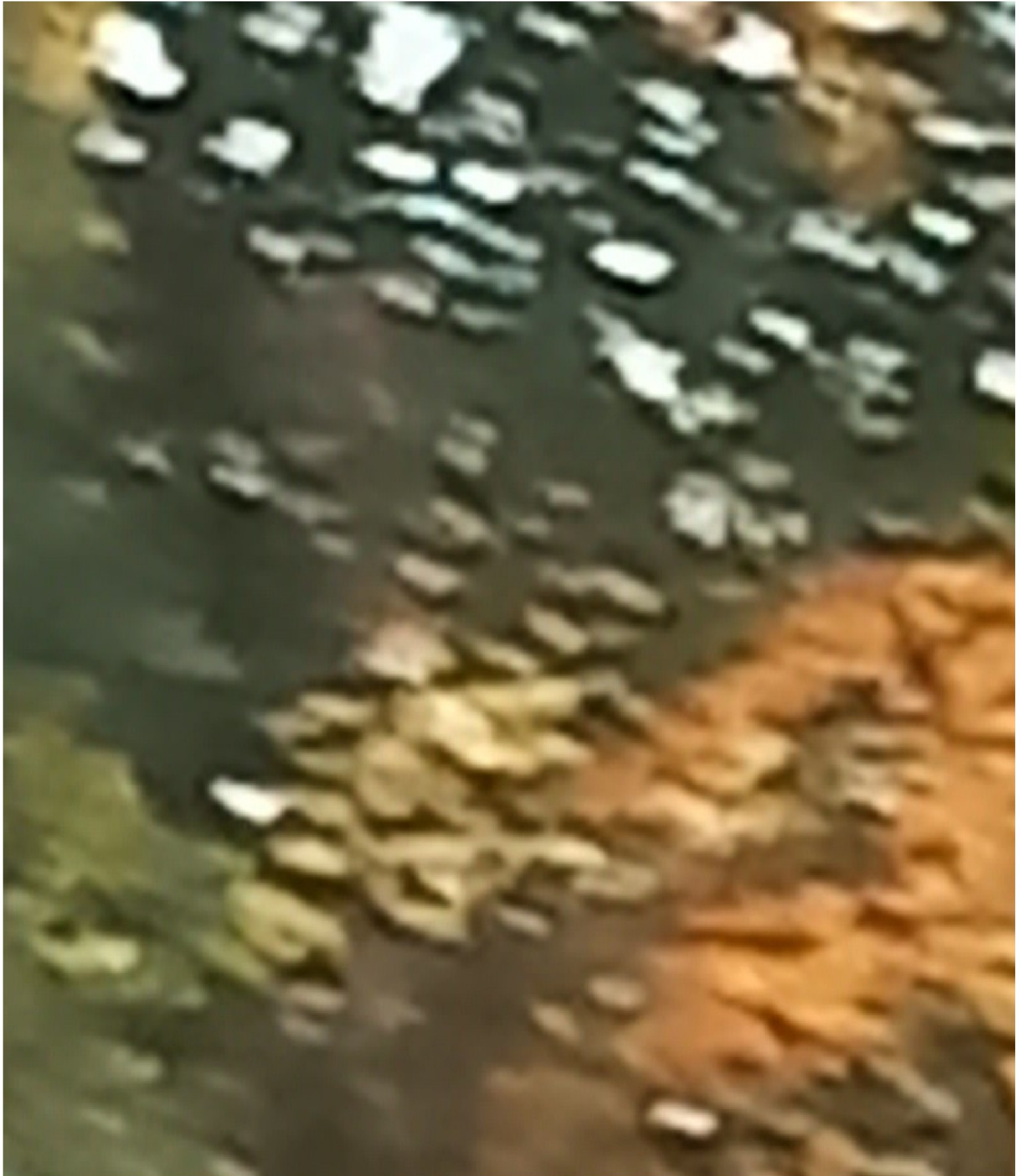
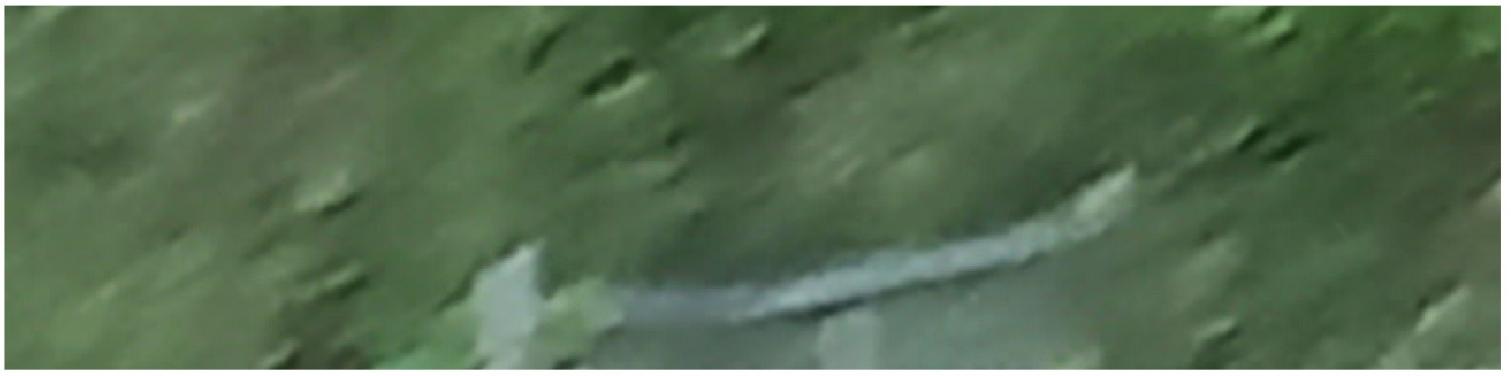

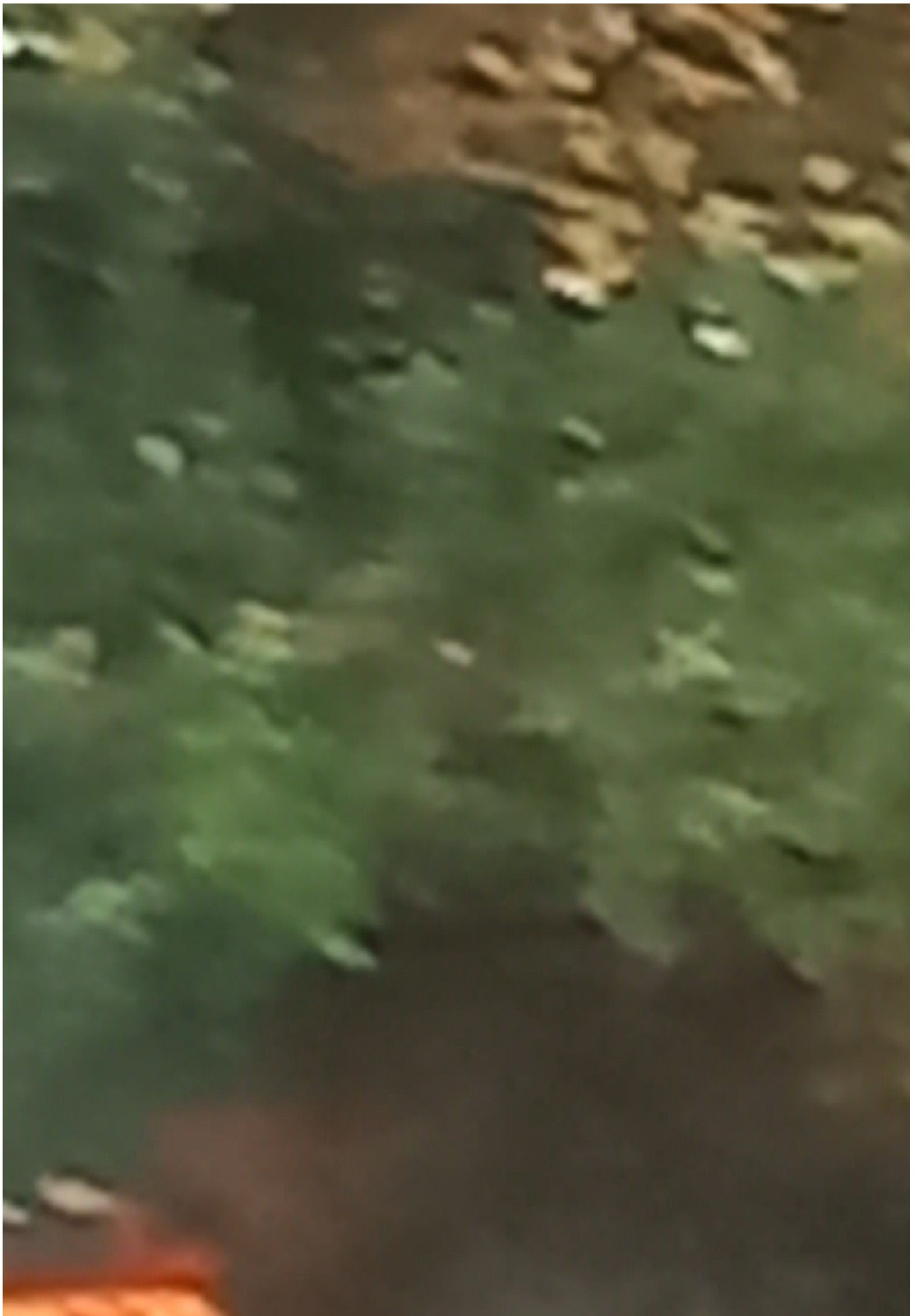



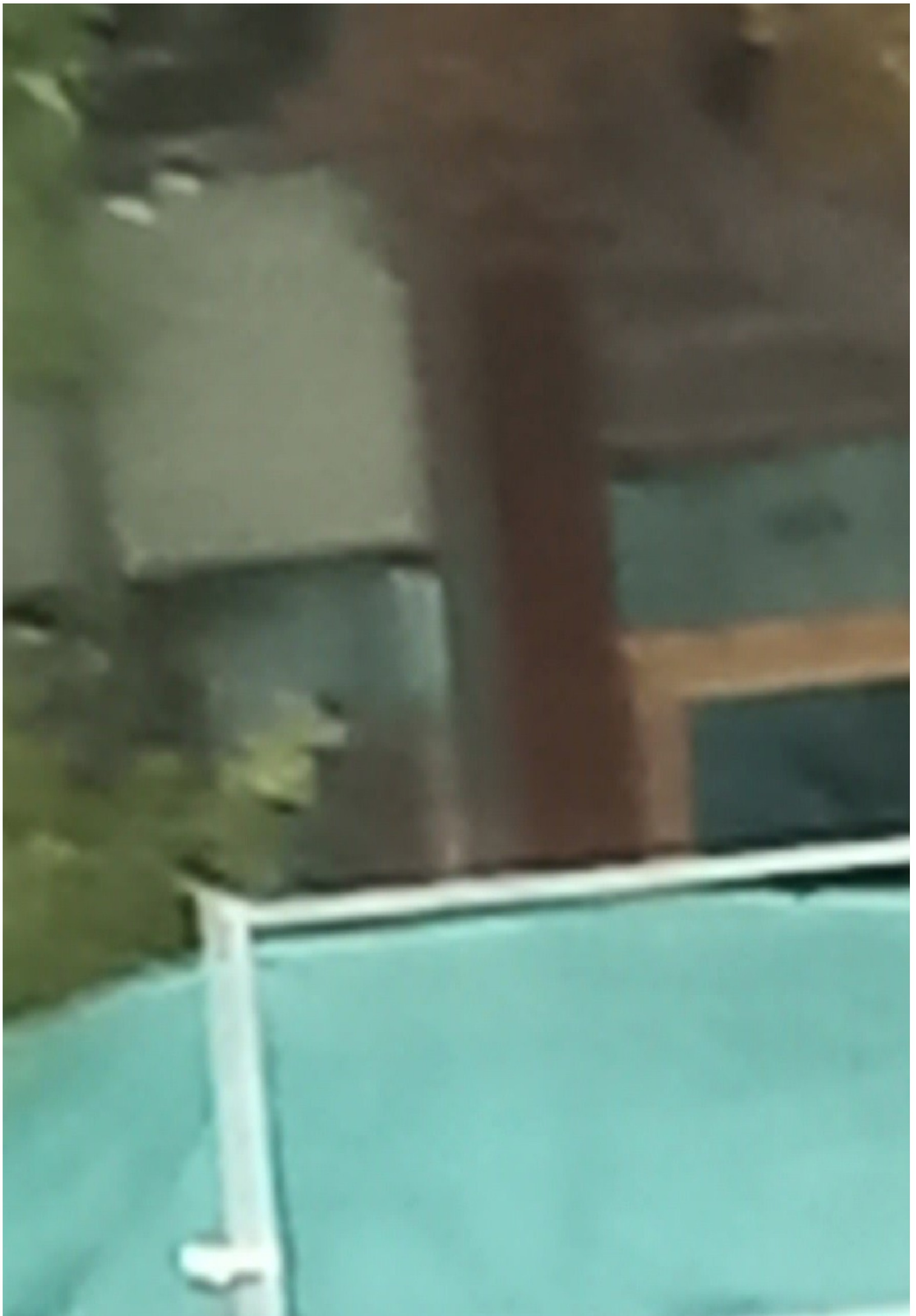



Deze e-mail en eventuele bijlage(n) zijn alleen bestemd voor de geadresseerde. Als u dit bericht onbedoeld heeft ontvangen verzoeken wij u het te vernietigen en de afzender hierover te informeren. Het is niet toegestaan om een bericht of bijlage die niet voor u bestemd is te vermenigvuldigen, openbaar te maken dan wel te verspreiden.

Van: [redacted]@barneveld.nl>

Verzonden: 24-07-2024 09:02

Aan: [redacted]@barneveld.nl>
[redacted]@barneveld.nl>

CC: [redacted]@oddevallei.nl>

Onderwerp: Beuk pastoriebos

Goedemorgen [redacted] en [redacted]

Deze week is er bij de Omgevingsdienst een verzoek tot handhaving ingediend.

Een onderdeel van dit verzoek gaat over een beuk in het pastoriebos.

[redacted] heeft in het verleden geadviseerd over deze beuk. Naar aanleiding daarvan is de boom onder andere ingepakt met jute om de stam te beschermen tegen de zon.

In het verzoek om handhaving staat dat de boom aan het doodgaan is. Dit is wellicht wat kort door de bocht, maar op foto's is te zien dat de beuk al wel bruine bladeren krijgt. Onderstaande foto hebben we van de verzoeker ontvangen.

Vanuit de Omgevingsdienst kreeg ik de vraag of wij ter plaatse kunnen beoordelen wat er aan de hand is zodat we op korte termijn eventueel stappen kunnen ondernemen.

Is het mogelijk dat een van de collega's van de buitendienst een kijkje gaat nemen? Wellicht een collega die ETW gecertificeerd is. Zij kunnen het beste beoordelen wat er met de boom aan de hand is. Ik wist niet zeker bij wie van jullie ik hiervoor moet zijn. Daarom mail ik jullie allebei even.

[redacted] en ik horen het graag, alvast bedankt!

[redacted] willen jullie daarom [redacted] ook meenemen in jullie reactie?

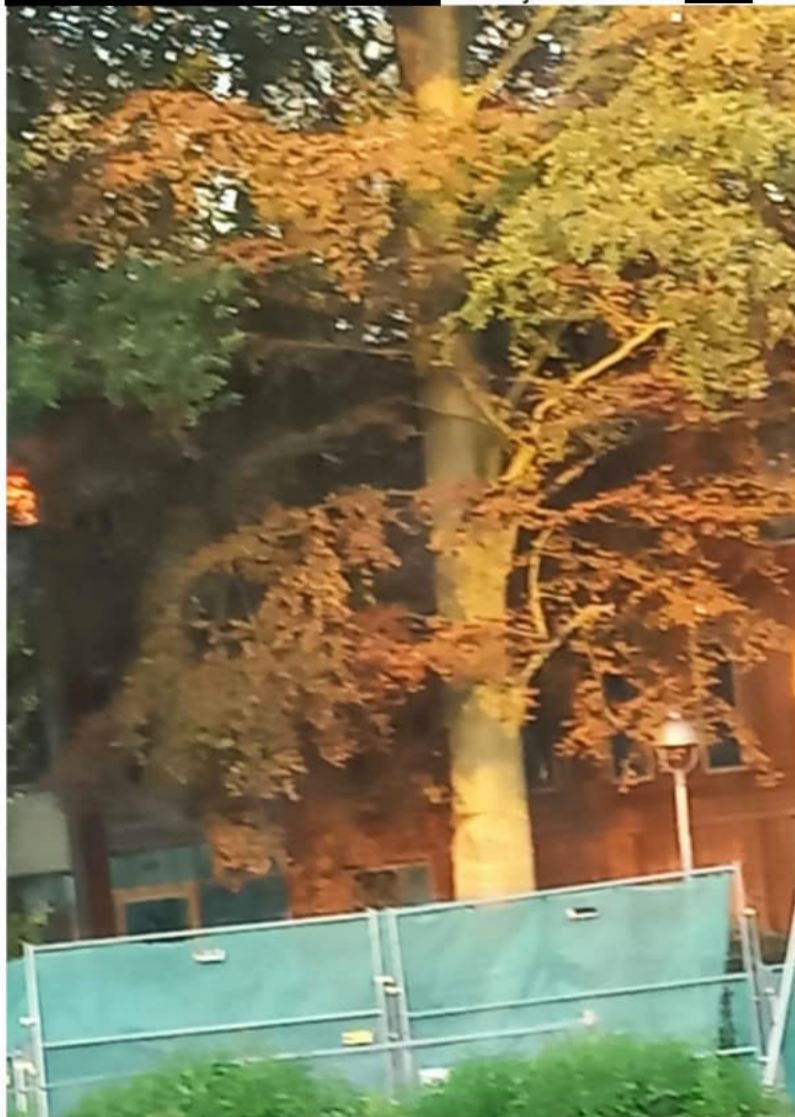

Met vriendelijke groet,

[redacted]

Team Planologie, Bezwaar en Beroep

T: +31(0) [redacted]

E: [redacted]@barneveld.nl

Gemeente Barneveld

Raadhuisplein 2, 3771 ER Barneveld

Postbus 63, 3770 AB Barneveld

www.barneveld.nl



gemeente
Barneveld

Deze e-mail en eventuele bijlage(n) zijn alleen bestemd voor de geadresseerde. Als u dit bericht onbedoeld heeft ontvangen verzoeken wij u het te vernietigen en de afzender hierover te informeren. Het is niet toegestaan om een bericht of bijlage die niet voor u bestemd is te vermenigvuldigen, openbaar te maken dan wel te verspreiden.

Van: [redacted]@barneveld.nl>

Verzonden: 24-07-2024 09:16

Aan: [redacted]@barneveld.nl>,
[redacted]@barneveld.nl>

CC: [redacted]@oddevallei.nl>,
[redacted]@barneveld.nl>

Onderwerp: RE: Beuk pastoriebos

Goedemorgen [redacted]

Wie doet de inspecties nu? Mag onze eigen ploeg dit doen? Zij zijn namelijk ETW.

Met vriendelijke groet,

[redacted] **Afdeling Leefomgeving | Gemeente Barneveld**

Postbus 63, 3770 AB Barneveld | [Kallenbroekerweg 121](#), 3771 DC Barneveld

☎ 14 0342 | ☎ 06 2 [redacted] [@barneveld.nl](#) | [www.barneveld.nl](#)



Op [redacted]

Van: [redacted]@barneveld.nl>

Verzonden: woensdag 24 juli 2024 09:06

Aan: [redacted]@barneveld.nl>

CC: [redacted] (OddV) [redacted]@oddevallei.nl>

Onderwerp: FW: Beuk pastoriebos

Goedemorgen [redacted]

Onderstaande mail heb ik naar [redacted] gestuurd, maar ik zie dat ze allebei op vakantie zijn.

Kan jij [redacted] en mij hier misschien bij helpen/

Alvast bedankt!

Met vriendelijke groet,

[redacted]

Team Planologie, Bezwaar en Beroep

T: +31(0) [redacted]

E: [redacted]@barneveld.nl

Werkdagen: [redacted]

Gemeente Barneveld

Raadhuisplein 2, 3771 ER Barneveld

Postbus 63, 3770 AB Barneveld

[www.barneveld.nl](#)



Van: [redacted]

Verzonden: woensdag 24 juli 2024 09:02

Aan: [redacted]@barneveld.nl>; [redacted]@barneveld.nl>

CC: [redacted] (OddV) [redacted]@oddevallei.nl>

Onderwerp: Beuk pastoriebos

Goedemorgen [redacted],

Deze week is er bij de Omgevingsdienst een verzoek tot handhaving ingediend.

Een onderdeel van dit verzoek gaat over een beuk in het pastoriebos.

[redacted] heeft in het verleden geadviseerd over deze beuk. Naar aanleiding daarvan is de boom onder andere ingepakt met jute om de stam te beschermen tegen de zon.

In het verzoek om handhaving staat dat de boom aan het doodgaan is. Dit is wellicht wat kort door de bocht, maar op foto's is te zien dat de beuk al wel bruine bladeren krijgt. Onderstaande foto hebben we van de verzoeker ontvangen.

Vanuit de Omgevingsdienst kreeg ik de vraag of wij ter plaatse kunnen beoordelen wat er aan de hand is zodat we op korte termijn eventueel stappen kunnen ondernemen.

Is het mogelijk dat een van de collega's van de buitendienst een kijkje gaat nemen? Wellicht een collega die ETW gecertificeerd is. Zij kunnen het beste beoordelen wat er met de boom aan de hand is. Ik wist niet zeker bij wie van jullie ik hiervoor moet zijn. Daarom mail ik jullie allebei even.

[redacted] en ik horen het graag, alvast bedankt!

Na morgenochtend heb ik vakantie willen jullie daarom [REDACTED] ook meenemen in jullie reactie?



Met vriendelijke groet,

[REDACTED]

Team Planologie, Bezwaar en Beroep

T: +31(0) 6 [REDACTED]

E: [REDACTED]@barneveld.nl

Werkdagen: [REDACTED]

Gemeente Barneveld

Raadhuisplein 2, 3771 ER Barneveld

Postbus 63, 3770 AB Barneveld

www.barneveld.nl



Deze e-mail en eventuele bijlage(n) zijn alleen bestemd voor de geadresseerde. Als u dit bericht onbedoeld heeft ontvangen verzoeken wij u het te vernietigen en de afzender hierover te informeren. Het is niet toegestaan om een bericht of bijlage die niet voor u bestemd is te vermenigvuldigen, openbaar te maken dan wel te verspreiden.

Van: [redacted]@barneveld.nl>
Verzonden: 25-07-2024 12:11
Aan: [redacted]@barneveld.nl>
CC: [redacted]@barneveld.nl>,
[redacted]@oddevallei.nl>,
[redacted]@barneveld.nl>
Onderwerp: RE: Beuk pastoriebos

Hoi [redacted]
Ik heb even overlegd met [redacted]. Hij gaat dit oppakken. Uitzoeken hoe het toezicht geregeld is bij dit project. Contact met de projectleider. Is er een BEA. Worden de maatregelen die daarin staan gevolgd e.d.
Mvg
[redacted]

Van: [redacted]@barneveld.nl>
Verzonden: donderdag 25 juli 2024 10:04
Aan: [redacted] (OddV) <[redacted]@oddevallei.nl>; [redacted]@barneveld.nl>; [redacted]@barneveld.nl>
CC: [redacted]@barneveld.nl>
Onderwerp: RE: Beuk pastoriebos

Kan jij hier wat over zeggen?
Met vriendelijke groet,

[redacted] | **Teamleider Buitendienst | Afdeling Leefomgeving | Gemeente Barneveld**
Postbus 63, 3770 AB Barneveld | [Kallenbroekerweg 121](https://www.kallenbroekerweg121.nl), 3771 DC Barneveld
☎ 14 0342 | 📠 06 [redacted] | ✉ m.boereboom@barneveld.nl | 🌐 www.barneveld.nl



Van: [redacted]@oddevallei.nl>
Verzonden: donderdag 25 juli 2024 09:52
Aan: [redacted]@barneveld.nl>; [redacted]@barneveld.nl
[redacted]@barneveld.nl>
CC: [redacted]@barneveld.nl>
Onderwerp: RE: Beuk pastoriebos

Goedemorgen [redacted]
Ik hoor heel graag of er nog een mogelijkheid is om deze week ter plaatse te gaan kijken. Anders kan ik onze ecooloog nog vragen om een eerste visuele inspectie te doen (zij is niet ETW), maar dan hebben we in ieder geval iets.
Er zit nogal druk op vanwege klachten uit de buurt.
Ik hoor het graag.
Met vriendelijke groet,

Tel: (088) [redacted] Mail: [redacted]@oddevallei.nl



OMGEVINGSDIENST DE VALLEI | Postbus 9024 | 6710 HM | Ede | info@oddevallei.nl
Telefoon 088-116 99 00 | www.oddevallei.nl | www.gelderseomgevingsdiensten.nl

Van: [redacted]@barneveld.nl>
Verzonden: woensdag 24 juli 2024 09:16
Aan: [redacted]@barneveld.nl>; [redacted]@barneveld.nl>
CC: [redacted]@oddevallei.nl>; [redacted]@barneveld.nl>
Onderwerp: RE: Beuk pastoriebos

Goedemorgen [redacted]
Wie doet de inspecties nu? Mag onze eigen ploeg dit doen? Zij zijn namelijk ETW.
Met vriendelijke groet,

[redacted] | [redacted] | **Afdeling Leefomgeving | Gemeente Barneveld**
Postbus 63, 3770 AB Barneveld | [Kallenbroekerweg 121](https://www.kallenbroekerweg121.nl), 3771 DC Barneveld



gemeente
Barneveld

Van: [redacted]@barneveld.nl>

Verzonden: woensdag 24 juli 2024 09:06

Aan: [redacted]@barneveld.nl>

CC: [redacted]@oddevallei.nl>

Onderwerp: FW: Beuk pastoriebos

Goedemorgen [redacted]

Onderstaande mail heb ik naar [redacted] en [redacted] gestuurd, maar ik zie dat ze allebei op vakantie zijn.

Kan jij [redacted] en mij hier misschien bij helpen/

Alvast bedankt!

Met vriendelijke groet,

[redacted]
Team Planologie, Bezwaar en Beroep

T: +31(0) [redacted]

E: [redacted]@barneveld.nl

Gemeente Barneveld

Raadhuisplein 2, 3771 ER Barneveld

Postbus 63, 3770 AB Barneveld

www.barneveld.nl



gemeente
Barneveld

Van: [redacted]

Verzonden: woensdag 24 juli 2024 09:02

Aan: [redacted]@barneveld.nl> [redacted]@barneveld.nl>

CC: [redacted] (OddV) <[redacted]@oddevallei.nl>

Onderwerp: Beuk pastoriebos

Goedemorgen [redacted] en [redacted]

Deze week is er bij de Omgevingsdienst een verzoek tot handhaving ingediend.

Een onderdeel van dit verzoek gaat over een beuk in het pastoriebos.

[redacted] heeft in het verleden geadviseerd over deze beuk. Naar aanleiding daarvan is de boom onder andere ingepakt met jute om de stam te beschermen tegen de zon.

In het verzoek om handhaving staat dat de boom aan het doodgaan is. Dit is wellicht wat kort door de bocht, maar op foto's is te zien dat de beuk al wel bruine bladeren krijgt. Onderstaande foto hebben we van de verzoeker ontvangen.

Vanuit de Omgevingsdienst kreeg ik de vraag of wij ter plaatse kunnen beoordelen wat er aan de hand is zodat we op korte termijn eventueel stappen kunnen ondernemen.

Is het mogelijk dat een van de collega's van de buitendienst een kijkje gaat nemen? Wellicht een collega die ETW gecertificeerd is. Zij kunnen het beste beoordelen wat er met de boom aan de hand is. Ik wist niet zeker bij wie van jullie ik hiervoor moet zijn. Daarom mail ik jullie allebei even.

[redacted] en ik horen het graag, alvast bedankt!

[redacted] willen jullie daarom [redacted] ook meenemen in jullie reactie?



Met vriendelijke groet,

[REDACTED]
Team Planologie, Bezwaar en Beroep

T: +31(0) [REDACTED]

E: [REDACTED]@barneveld.nl

Gemeente Barneveld

Raadhuisplein 2, 3771 ER Barneveld

Postbus 63, 3770 AB Barneveld

www.barneveld.nl



gemeente
Barneveld

Deze e-mail en eventuele bijlage(n) zijn alleen bestemd voor de geadresseerde. Als u dit bericht onbedoeld heeft ontvangen verzoeken wij u het te vernietigen en de afzender hierover te informeren. Het is niet toegestaan om een bericht of bijlage die niet voor u bestemd is te vermenigvuldigen, openbaar te maken dan wel te verspreiden.

De inhoud van dit e-mailbericht is bestemd voor de geadresseerde. Openbaarmaking, verspreiding of verstrekking aan derden is niet in alle gevallen toegestaan en geschiedt onder verantwoordelijkheid van degene die daartoe overgaat. Indien dit e-mailbericht niet voor u is bestemd verzoeken wij u het bericht aan de afzender te retourneren en het origineel alsmede eventuele kopieën te vernietigen.

De Omgevingsdienst de Vallei staat niet in voor de juiste en volledige overbrenging van de inhoud van een verzonden e-mail, noch voor de tijdige ontvangst daarvan. Uitsluitend de door de bevoegde persoon of het bevoegde bestuursorgaan getekende documenten zijn bindend.

Deze e-mail en eventuele bijlage(n) zijn alleen bestemd voor de geadresseerde. Als u dit bericht onbedoeld heeft ontvangen verzoeken wij u het te vernietigen en de afzender hierover te informeren. Het is niet toegestaan om een bericht of bijlage die niet voor u bestemd is te vermenigvuldigen, openbaar te maken dan wel te verspreiden.

Van: [redacted] <[redacted]@barneveld.nl>

Verzonden: 25-07-2024 16:23

Aan: [redacted] <[redacted]@oddevallei.nl>,
[redacted] <[redacted]@barneveld.nl>,
[redacted] <[redacted]@barneveld.nl>

CC: [redacted] <[redacted]@barneveld.nl>

Onderwerp: Re: Beuk pastoriebos

Hallo [redacted],

Zojuist probeerde ik je al even telefonisch te bereiken.

Vanmiddag ben ik even gaan kijken, ook samen met iemand van de bomenploeg. De boom vertoont inderdaad verdorring van bladeren, al schieten er ook weer nieuwe blaadjes uit. Vergiftiging, al dan niet bewust, kan de oorzaak zijn. Het kan ook langdurige vernatting zijn als gevolg van bronbemaling p de kluit of iets dergelijks. Dat er iets aan de hand is dat niet door een natuurlijke oorzaak is ontstaan, is duidelijk. Het is aannemelijk dat de achteruitgang van de boom een direct gevolg is van de bouwwerkzaamheden. Sowieso worden de maatregelen uit het boombeschermingsplan niet nageleefd. Goed om hier op te handhaven!

Meer onderzoek is nodig om de exacte oorzaak vast te stellen. Ik adviseer hiervoor een extern adviesbureau in te schakelen. Wil je dat ik hierin iets beteken?

Over de omwonenden: op zich natuurlijk handig als de omwonenden een bodemonderzoek laten uitvoeren. Dat is neem ik aan vooral een probleem van de projectontwikkelaar? Fijn dat ze aan de bel hebben getrokken, laten we er actie op ondernemen.

Hartelijke groet,

[redacted]
Team Beheer

T: [redacted]
E: [redacted]@barneveld.nl



Van: [redacted] <[redacted]@oddevallei.nl>

Verzonden: donderdag 25 juli 2024 13:01

Aan: [redacted] <[redacted]@barneveld.nl>; [redacted] <[redacted]@barneveld.nl>

CC: [redacted] <[redacted]@barneveld.nl>; [redacted] <[redacted]@barneveld.nl>

Onderwerp: RE: Beuk pastoriebos

Goedemiddag allen,

[redacted] kan jij hierover even contact met mij opnemen? De omwonenden hebben de pers al ingelicht en dreigen morgenvroeg zelf grondmonsters te gaan nemen (omdat zij vermoedens hebben dat er hier sprake is van vergiftiging van de bodem/boom).

Met vriendelijke groet,

[redacted] | Tel: [redacted] | Mail: [redacted]@oddevallei.nl



OMGEVINGSDIENST DE VALLEI | Postbus 9024 | 6710 HM | Ede | info@oddevallei.nl
Telefoon 088-116 99 00 | www.oddevallei.nl | www.gelderseomgevingsdiensten.nl

Van: [redacted] <[redacted]@barneveld.nl>

Verzonden: donderdag 25 juli 2024 12:11

Aan: [redacted] <[redacted]@barneveld.nl>

CC: [redacted] <[redacted]@barneveld.nl>; [redacted] <[redacted]@oddevallei.nl>; [redacted] <[redacted]@barneveld.nl>

Onderwerp: RE: Beuk pastoriebos

Hoi [redacted]

Ik heb even overlegd met [redacted] Hij gaat dit oppakken. Uitzoeken hoe het toezicht geregeld is bij dit project. Contact met de projectleider. Is er een BEA. Worden de maatregelen die daarin staan gevolgd e.d.

Mvg

Van: [redacted] <[redacted]@barneveld.nl>

Verzonden: donderdag 25 juli 2024 10:04

Aan: [redacted] (OddV) <[redacted]@oddevallei.nl>; [redacted] <[redacted]@barneveld.nl>; [redacted] <[redacted]@barneveld.nl>

CC: [redacted] <[redacted]@barneveld.nl>

Onderwerp: RE: Beuk pastoriebos

Hi [redacted]

Kan jij hier wat over zeggen?

Met vriendelijke groet,

[redacted] | Afdeling Leefomgeving | Gemeente Barneveld

Postbus 63, 3770 AB Barneveld | [Kallenbroekerweg 121](#), 3771 DC Barneveld

☎ 14 0342 | 📠 [redacted] | 📧 [redacted]@barneveld.nl | 🌐 [www.barneveld.nl](#)



Op donderdag niet aanwezig

Van: [redacted] <[redacted]@oddevallei.nl>

Verzonden: donderdag 25 juli 2024 09:52

Aan: [redacted] <[redacted]@barneveld.nl>; [redacted] <[redacted]@barneveld.nl>; [redacted] <[redacted]@barneveld.nl>

CC: [redacted] <[redacted]@barneveld.nl>

Onderwerp: RE: Beuk pastoriebos

Goedemorgen allen,

Ik hoor heel graag of er nog een mogelijkheid is om deze week ter plaatse te gaan kijken. Anders kan ik onze ecooloog nog vragen om een eerste visuele inspectie te doen (zij is niet ETW), maar dan hebben we in ieder geval iets.

Er zit nogal druk op vanwege klachten uit de buurt.

Ik hoor het graag.

Met vriendelijke groet,

[redacted] | Tel: [redacted] | Mail: [redacted]@oddevallei.nl



OMGEVINGSDIENST DE VALLEI | Postbus 9024 | 6710 HM | Ede | [info@oddevallei.nl](#)

Telefoon 088-116 99 00 | [www.oddevallei.nl](#) | [www.gelderseomgevingsdiensten.nl](#)

Van: [redacted] <[redacted]@barneveld.nl>

Verzonden: woensdag 24 juli 2024 09:16

Aan: [redacted] <[redacted]@barneveld.nl>; [redacted] <[redacted]@barneveld.nl>

CC: [redacted] <[redacted]@oddevallei.nl>; [redacted] <[redacted]@barneveld.nl>

Onderwerp: RE: Beuk pastoriebos

Goedemorgen [redacted]

Wie doet de inspecties nu? Mag onze eigen ploeg dit doen? Zij zijn namelijk ETW.

Met vriendelijke groet,

[redacted] | Afdeling Leefomgeving | Gemeente Barneveld

Postbus 63, 3770 AB Barneveld | [Kallenbroekerweg 121](#), 3771 DC Barneveld

☎ 14 0342 | 📠 [redacted] | 📧 [redacted]@barneveld.nl | 🌐 [www.barneveld.nl](#)



Op donderdag niet aanwezig

Van: [redacted] <[redacted]@barneveld.nl>

Verzonden: woensdag 24 juli 2024 09:06

Aan: [redacted] <[redacted]@barneveld.nl>

CC: [redacted] (OddV) [redacted]@oddevallei.nl>

Onderwerp: FW: Beuk pastoriebos

Goedemorgen [redacted],

Onderstaande mail heb ik naar [redacted] en [redacted] gestuurd, maar ik zie dat ze allebei op vakantie zijn.

Kan jij [redacted] en mij hier misschien bij helpen/

Alvast bedankt!

Met vriendelijke groet,

[redacted]
Team Planologie, Bezwaar en Beroep

T: [redacted]
E: [redacted]@barneveld.nl

Gemeente Barneveld

Raadhuisplein 2, 3771 ER Barneveld

Postbus 63, 3770 AB Barneveld

www.barneveld.nl



Van: [redacted]

Verzonden: woensdag 24 juli 2024 09:02

Aan: [redacted] <[redacted]@barneveld.nl>; [redacted] <[redacted]@barneveld.nl>

CC: [redacted] (OddV) <[redacted]@oddevallei.nl>

Onderwerp: Beuk pastoriebos

Goedemorgen [redacted] en [redacted]

Deze week is er bij de Omgevingsdienst een verzoek tot handhaving ingediend.

Een onderdeel van dit verzoek gaat over een beuk in het pastoriebos.

[redacted] heeft in het verleden geadviseerd over deze beuk. Naar aanleiding daarvan is de boom onder andere ingepakt met jute om de stam te beschermen tegen de zon.

In het verzoek om handhaving staat dat de boom aan het doodgaan is. Dit is wellicht wat kort door de bocht, maar op foto's is te zien dat de beuk al wel bruine bladeren krijgt. Onderstaande foto hebben we van de verzoeker ontvangen.

Vanuit de Omgevingsdienst kreeg ik de vraag of wij ter plaatse kunnen beoordelen wat er aan de hand is zodat we op korte termijn eventueel stappen kunnen ondernemen.

Is het mogelijk dat een van de collega's van de buitendienst een kijkje gaat nemen? Wellicht een collega die ETW gecertificeerd is. Zij kunnen het beste beoordelen wat er met de boom aan de hand is. Ik wist niet zeker bij wie van jullie ik hiervoor moet zijn.

Daarom mail ik jullie allebei even.

[redacted] en ik horen het graag, alvast bedankt!

Na morgenochtend heb ik vakantie willen jullie daarom [redacted] ook meenemen in jullie reactie?



Met vriendelijke groet,

[REDACTED]
Team Planologie, Bezwaar en Beroep

T: [REDACTED]
E: [REDACTED]@barneveld.nl
[REDACTED]

Gemeente Barneveld
Raadhuisplein 2, 3771 ER Barneveld
Postbus 63, 3770 AB Barneveld
www.barneveld.nl



Deze e-mail en eventuele bijlage(n) zijn alleen bestemd voor de geadresseerde. Als u dit bericht onbedoeld heeft ontvangen verzoeken wij u het te vernietigen en de afzender hierover te informeren. Het is niet toegestaan om een bericht of bijlage die niet voor u bestemd is te vermenigvuldigen, openbaar te maken dan wel te verspreiden.

De inhoud van dit e-mailbericht is bestemd voor de geadresseerde. Openbaarmaking, verspreiding of verstrekking aan derden is niet in alle gevallen toegestaan en geschiedt onder verantwoordelijkheid van degene die daartoe overgaat. Indien dit e-mailbericht niet voor u is bestemd verzoeken wij u het bericht aan de afzender te retourneren en het origineel alsmede eventuele kopieën te vernietigen.

De Omgevingsdienst de Vallei staat niet in voor de juiste en volledige overbrenging van de inhoud van een verzonden e-mail, noch voor de tijdige ontvangst daarvan. Uitsluitend de door de bevoegde persoon of het bevoegde bestuursorgaan getekende documenten zijn bindend.

Deze e-mail en eventuele bijlage(n) zijn alleen bestemd voor de geadresseerde. Als u dit bericht onbedoeld heeft ontvangen verzoeken wij u het te vernietigen en de afzender hierover te informeren. Het is niet toegestaan om een bericht of bijlage die niet voor u bestemd is te vermenigvuldigen, openbaar te maken dan wel te verspreiden.

Deze e-mail en eventuele bijlage(n) zijn alleen bestemd voor de geadresseerde. Als u dit bericht onbedoeld heeft ontvangen verzoeken wij u het te vernietigen en de afzender hierover te informeren. Het is niet toegestaan om een bericht of bijlage die niet voor u bestemd is te vermenigvuldigen, openbaar te maken dan wel te verspreiden.

Van: [redacted]@oddevallei.nl>
Verzonden: 25-07-2024 17:01
Aan: [redacted]@barneveld.nl>
CC: [redacted]@barneveld.nl>
Onderwerp: RE: Beuk pastoriebos

Beste [redacted]
Nog bedankt voor de reactie en het telefoongesprek van zojuist. Ik beseftte mij zojuist dat, mocht het lukken om een externe deskundige in te schakelen, dat het noodzakelijk is dat A©A©n van onze toezichthouders meegaat. Strikt genomen ligt het toezicht natuurlijk bij ons en wij nemen dan een externe deskundige mee.
Mocht jij iemand hebben gevonden, wil je mij dit dan laten weten zodat ik kan bekijken wie er op dat moment mee kan? Hierbij ook nog voor de volledigheid het boombeschermingsplan. [Click here](#) to download attachments.
Met vriendelijke groet,

Tel: (088) 116 [redacted] Mail: [redacted]@oddevallei.nl



OMGEVINGSDIENST DE VALLEI | Postbus 9024 | 6710 HM | Ede | info@oddevallei.nl
Telefoon 088-116 99 00 | www.oddevallei.nl | www.gelderseomgevingsdiensten.nl

Van: [redacted]@barneveld.nl>
Verzonden: donderdag 25 juli 2024 16:24
Aan: [redacted]@oddevallei.nl>; [redacted]@barneveld.nl>; [redacted]
<[redacted]@barneveld.nl>
CC: [redacted]@barneveld.nl>
Onderwerp: Re: Beuk pastoriebos

Hallo [redacted]
Zojuist probeerde ik je al even telefonisch te bereiken.
Vanmiddag ben ik even gaan kijken, ook samen met iemand van de bomenploeg. De boom vertoont inderdaad verdorring van bladeren, al schieten er ook weer nieuwe blaadjes uit. Vergiftiging, al dan niet bewust, kan de oorzaak zijn. Het kan ook langdurige vernatting zijn als gevolg van bronbemaling p de kluit of iets dergelijks. Dat er iets aan de hand is dat niet door een natuurlijke oorzaak is ontstaan, is duidelijk. Het is aannemelijk dat de achteruitgang van de boom een direct gevolg is van de bouwwerkzaamheden. Sowieso worden de maatregelen uit het boombeschermingsplan niet nageleefd. Goed om hier op te handhaven!
Meer onderzoek is nodig om de exacte oorzaak vast te stellen. Ik adviseer hiervoor een extern adviesbureau in te schakelen. Wil je dat ik hierin iets beteken?
Over de omwonenden: op zich natuurlijk handig als de omwonenden een bodemonderzoek laten uitvoeren. Dat is neem ik aan vooral een probleem van de projectontwikkelaar? Fijn dat ze aan de bel hebben getrokken, laten we er actie op ondernemen.

Hartelijke groet,

[redacted]
Team Beheer

T: +31(0) [redacted]
E: [redacted]@barneveld.nl



Van: [redacted]@oddevallei.nl>
Verzonden: donderdag 25 juli 2024 13:01

Aan: [redacted]@barneveld.nl>; [redacted]@barneveld.nl>

CC: [redacted]@barneveld.nl>; [redacted]@barneveld.nl>

Onderwerp: RE: Beuk pastoriebos

Goedemiddag allen,

[redacted] kan jij hierover even contact met mij opnemen? De omwonenden hebben de pers al ingelicht en dreigen morgenvroeg zelf grondmonsters te gaan nemen (omdat zij vermoedens hebben dat er hier sprake is van vergiftiging van de bodem/boom).

Met vriendelijke groet,

Tel: (088) 116 [redacted] Mail: [redacted]@oddevallei.nl



Omgevingsdienst
De Vallei

OMGEVINGSDIENST DE VALLEI | Postbus 9024 | 6710 HM | Ede | info@oddevallei.nl

Telefoon 088-116 99 00 | www.oddevallei.nl | www.gelderseomgevingsdiensten.nl

Van: [redacted]@barneveld.nl>

Verzonden: donderdag 25 juli 2024 12:11

Aan: [redacted]@barneveld.nl>

CC: [redacted]@barneveld.nl>; [redacted]@oddevallei.nl>; [redacted]

<[redacted]@barneveld.nl>

Onderwerp: RE: Beuk pastoriebos

Hoi [redacted]

Ik heb even overlegd met [redacted]. Hij gaat dit oppakken. Uitzoeken hoe het toezicht geregeld is bij dit project. Contact met de projectleider. Is er een BEA. Worden de maatregelen die daarin staan gevolgd e.d.

Mvg

Van: [redacted]@barneveld.nl>

Verzonden: donderdag 25 juli 2024 10:04

Aan: [redacted]@oddevallei.nl>; [redacted]@barneveld.nl

[redacted]@barneveld.nl>

CC: [redacted]@barneveld.nl>

Onderwerp: RE: Beuk pastoriebos

Hi [redacted]

Kan jij hier wat over zeggen?

Met vriendelijke groet,

[redacted] Afdeling Leefomgeving | Gemeente Barneveld

Postbus 63, 3770 AB Barneveld | [Kallenbroekerweg 121](http://Kallenbroekerweg121), 3771 DC Barneveld

☎ 14 0342 | 📠 06 [redacted] | ✉ [redacted]@barneveld.nl | 🌐 www.barneveld.nl



gemeente
Barneveld

Van: [redacted]@oddevallei.nl>

Verzonden: donderdag 25 juli 2024 09:52

Aan: [redacted]@barneveld.nl>; [redacted]@barneveld.nl

[redacted]@barneveld.nl>

CC: [redacted]@barneveld.nl>

Onderwerp: RE: Beuk pastoriebos

Goedemorgen allen,

Ik hoor heel graag of er nog een mogelijkheid is om deze week ter plaatse te gaan kijken. Anders kan ik onze ecooloog nog vragen om een eerste visuele inspectie te doen (zij is niet ETW), maar dan hebben we in ieder geval iets.

Er zit nogal druk op vanwege klachten uit de buurt.

Ik hoor het graag.

Met vriendelijke groet,

Tel: (088) 116 [redacted] Mail: [redacted]@oddevallei.nl



Omgevingsdienst
De Vallei

OMGEVINGSDIENST DE VALLEI | Postbus 9024 | 6710 HM | Ede | info@oddevallei.nl
Telefoon 088-116 99 00 | www.oddevallei.nl | www.gelderseomgevingsdiensten.nl

Van: [redacted]@barneveld.nl>

Verzonden: woensdag 24 juli 2024 09:16

Aan: [redacted]@barneveld.nl>; [redacted]@barneveld.nl>

CC: [redacted]@oddevallei.nl> [redacted]@barneveld.nl>

Onderwerp: RE: Beuk pastoriebos

Goedemorgen [redacted]

Wie doet de inspecties nu? Mag onze eigen ploeg dit doen? Zij zijn namelijk ETW.

Met vriendelijke groet,

[redacted] | **Afdeling Leefomgeving | Gemeente Barneveld**

Postbus 63, 3770 AB Barneveld | Kallenbroekerweg 121, 3771 DC Barneveld

☎ 14 0342 | 📠 06 [redacted] | ✉ [redacted]@barneveld.nl | 🌐 www.barneveld.nl



gemeente
Barneveld

Van: [redacted]@barneveld.nl>

Verzonden: woensdag 24 juli 2024 09:06

Aan: [redacted]@barneveld.nl>

CC: [redacted]@oddevallei.nl>

Onderwerp: FW: Beuk pastoriebos

Goedemorgen [redacted]

Onderstaande mail heb ik naar [redacted] en [redacted] gestuurd, maar ik zie dat ze allebei op vakantie zijn.

Kan jij [redacted] en mij hier misschien bij helpen/

Alvast bedankt!

Met vriendelijke groet,

[redacted]

Team Planologie, Bezwaar en Beroep

T: +31(0) [redacted]

E: [redacted]@barneveld.nl

Gemeente Barneveld

Raadhuisplein 2, 3771 ER Barneveld

Postbus 63, 3770 AB Barneveld

www.barneveld.nl



gemeente
Barneveld

Van: [redacted]

Verzonden: woensdag 24 juli 2024 09:02

Aan: [redacted]@barneveld.nl>; [redacted]@barneveld.nl>

CC: [redacted]@oddevallei.nl>

Onderwerp: Beuk pastoriebos

Goedemorgen [redacted] en [redacted]

Deze week is er bij de Omgevingsdienst een verzoek tot handhaving ingediend.

Een onderdeel van dit verzoek gaat over een beuk in het pastoriebos.

[redacted] heeft in het verleden geadviseerd over deze beuk. Naar aanleiding daarvan is de boom onder andere ingepakt met jute om de stam te beschermen tegen de zon.

In het verzoek om handhaving staat dat de boom aan het doodgaan is. Dit is wellicht wat kort door de bocht, maar op foto's is te zien dat de beuk al wel bruine bladeren krijgt. Onderstaande foto hebben we van de verzoeker ontvangen.

Vanuit de Omgevingsdienst kreeg ik de vraag of wij ter plaatse kunnen beoordelen wat er aan de hand is zodat we op korte termijn eventueel stappen kunnen ondernemen.

Is het mogelijk dat een van de collega's van de buitendienst een kijkje gaat nemen? Wellicht een collega die ETW gecertificeerd is. Zij kunnen het beste beoordelen wat er met de boom aan de hand is. Ik wist niet zeker bij wie van jullie ik hiervoor moet zijn.

Daarom mail ik jullie allebei even.

█ en ik horen het graag, alvast bedankt!

Na morgenochtend heb ik vakantie willen jullie daarom █ ook meenemen in jullie reactie?

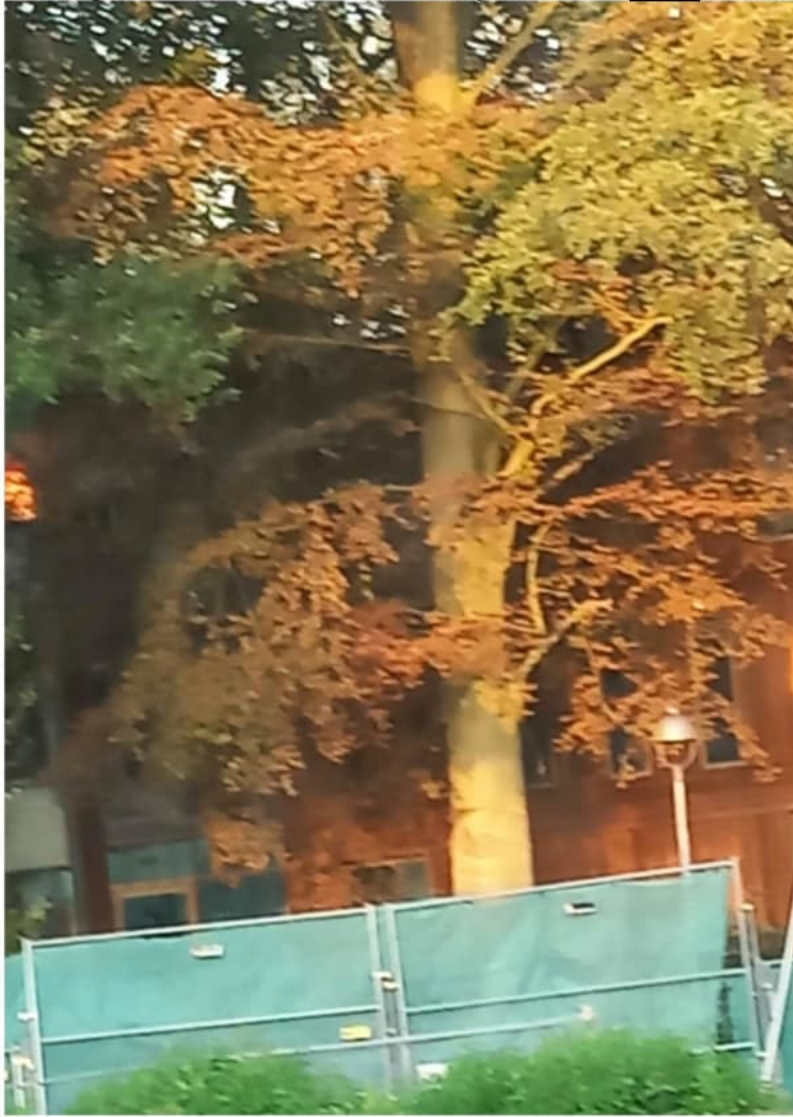

Met vriendelijke groet,

█
Team Planologie, Bezwaar en Beroep

T: +31(0) █

E: █@barneveld.nl

Gemeente Barneveld

Raadhuisplein 2, 3771 ER Barneveld

Postbus 63, 3770 AB Barneveld

www.barneveld.nl



Deze e-mail en eventuele bijlage(n) zijn alleen bestemd voor de geadresseerde. Als u dit bericht onbedoeld heeft ontvangen verzoeken wij u het te vernietigen en de afzender hierover te informeren. Het is niet toegestaan om een bericht of bijlage die niet voor u bestemd is te vermenigvuldigen, openbaar te maken dan wel te verspreiden.

De inhoud van dit e-mailbericht is bestemd voor de geadresseerde. Openbaarmaking, verspreiding of verstrekking aan derden is niet in alle gevallen toegestaan en geschiedt onder verantwoordelijkheid van degene die daartoe overgaat.

Indien dit e-mailbericht niet voor u is bestemd verzoeken wij u het bericht aan de afzender te retourneren en het origineel alsmede eventuele kopieën te vernietigen.

De Omgevingsdienst de Vallei staat niet in voor de juiste en volledige overbrenging van de inhoud van een verzonden e-mail, noch voor de tijdige ontvangst daarvan. Uitsluitend de door de bevoegde persoon of het bevoegde bestuursorgaan getekende documenten zijn bindend.

Deze e-mail en eventuele bijlage(n) zijn alleen bestemd voor de geadresseerde. Als u dit bericht onbedoeld heeft ontvangen verzoeken wij u het te vernietigen en de afzender hierover te informeren. Het is niet toegestaan om een

bericht of bijlage die niet voor u bestemd is te vermenigvuldigen, openbaar te maken dan wel te verspreiden. Deze e-mail en eventuele bijlage(n) zijn alleen bestemd voor de geadresseerde. Als u dit bericht onbedoeld heeft ontvangen verzoeken wij u het te vernietigen en de afzender hierover te informeren. Het is niet toegestaan om een bericht of bijlage die niet voor u bestemd is te vermenigvuldigen, openbaar te maken dan wel te verspreiden.

<https://oddevallei.sharefile.eu/d-sbfba9a63e65146a98a565f860ac25531>

Van: [redacted]@barneveld.nl>
Verzonden: 23-07-2024 13:44
Aan: [redacted]@oddevallei.nl>
Onderwerp: RE: Handhavingsverzoek Pastoriebos

Hey [redacted]
Ik kan niet beoordelen waarom de beuk aan het verkleuren is. Dit kan met veel verschillende factoren te maken hebben. Onderzoek ter plaatse zal dit moeten uitwijzen, maar daar hebben wij niet de kennis/tools voor. Voor de inspecties van onze eigen bomen worden externe inspecteurs ingehuurd. Wellicht kan de eigenaar de boom laten inspecteren door een boominspecteur?
Ik heb na donderdagochtend vakantie en ik heb daarvoor eigenlijk geen tijd meer om ter plaatse te gaan kijken. Is de toezichthouder al ter plaatse geweest?
Met vriendelijke groet,

[redacted]
Team Planologie, Bezwaar en Beroep

T: +31(0) [redacted]
E: [redacted]@barneveld.nl

Gemeente Barneveld
Raadhuisplein 2, 3771 ER Barneveld
Postbus 63, 3770 AB Barneveld
www.barneveld.nl



Van: [redacted]@oddevallei.nl>
Verzonden: donderdag 18 juli 2024 15:28
Aan: [redacted]@barneveld.nl>
Onderwerp: FW: Handhavingsverzoek Pastoriebos

Hee [redacted]
Zie verzoek hieronder. Gaat ook deels over de beuk. Kunnen jullie dit beoordelen?
Onze toezichthouder gaat vandaag in ieder geval even ter plaatse.
Met vriendelijke groet,

[redacted] | Tel: (088) 116 [redacted] | Mail: [redacted]@oddevallei.nl



OMGEVINGSDIENST DE VALLEI | Postbus 9024 | 6710 HM | Ede | info@oddevallei.nl
Telefoon 088-116 99 00 | www.oddevallei.nl | www.gelderseomgevingsdiensten.nl

Van: Admin ODDV <admin-oddv@oddevallei.nl>

Verzonden: donderdag 18 juli 2024 07:19

Aan: [redacted]@oddevallei.nl>

Onderwerp: FW: Handhavingsverzoek Pastoriebos

Moet ik hier een handhavingszaak voor maken? Maar heb geen adres. Er heeft al eerder iets gespeeld.

Groetjes [redacted]

Van: [redacted]@gmail.com>

Verzonden: woensdag 17 juli 2024 21:14

Aan: Info ODDV <info@oddevallei.nl>

Onderwerp: Handhavingsverzoek Pastoriebos

Beste lezer

De afgelopen dagen staan er weer auto's tussen de bomen zonder rijplaten eronder.

Hiervoor vragen we met spoed handhaving met dwangsom. Deze bouwer overtreedt willens en wetens de regels.

Daarom vragen we spoed optreden uwerzijds mrt last met dwangsom. U hebt dit vaker besproken dus een nieuw gesprek is niet nodig.

Tevens zien we dat de beuk aan het doodgaan is. Zonnebrand? Auto's die over de wortels greden hebben? Vergif erbij gespooid?

Daarom graag grondmonsters nemen. Als dit gebeurt, lijken we graag mee en ontvangen ook graag een paar buisjes. Tot snel horen.

en omwonenden

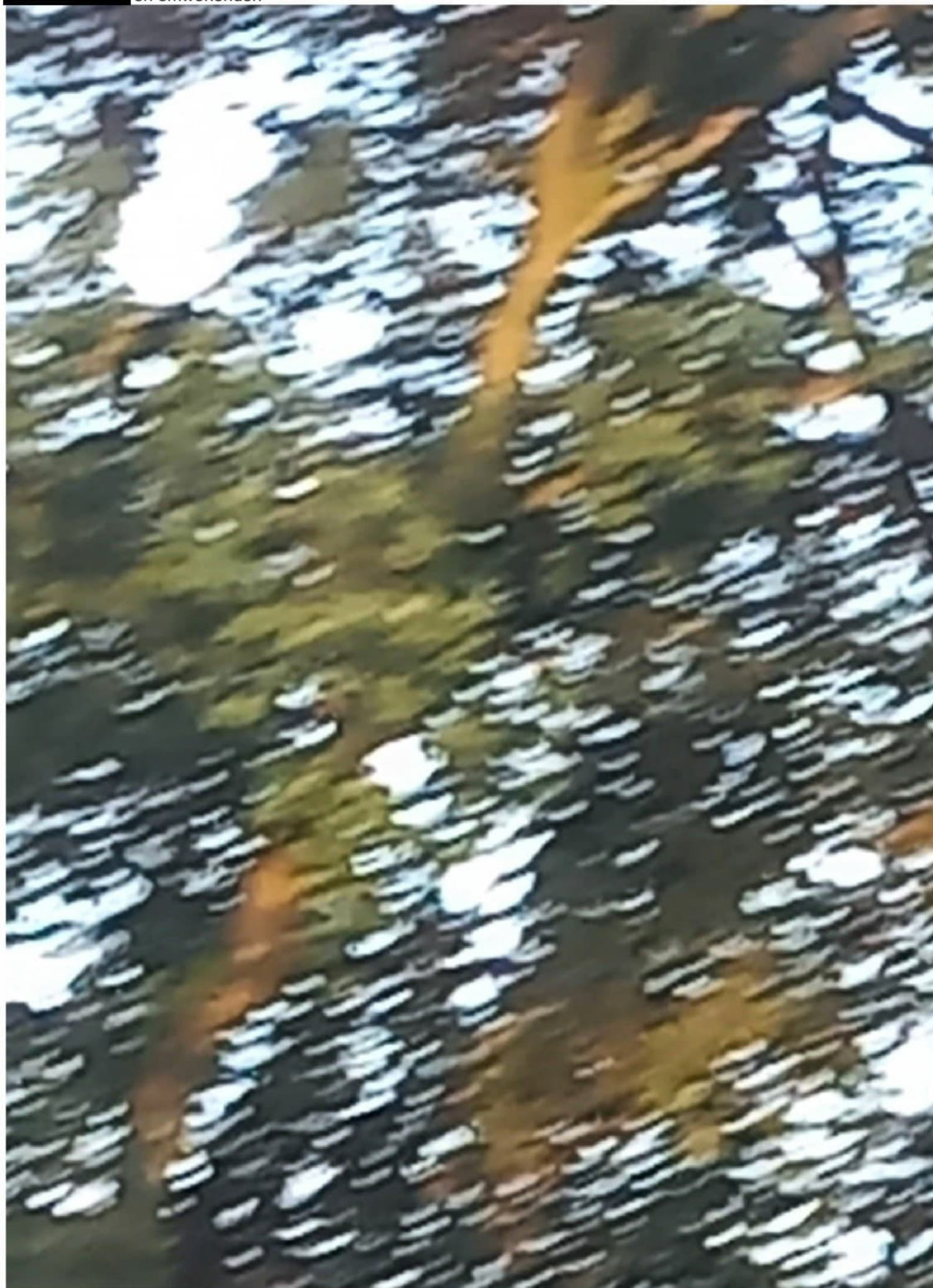

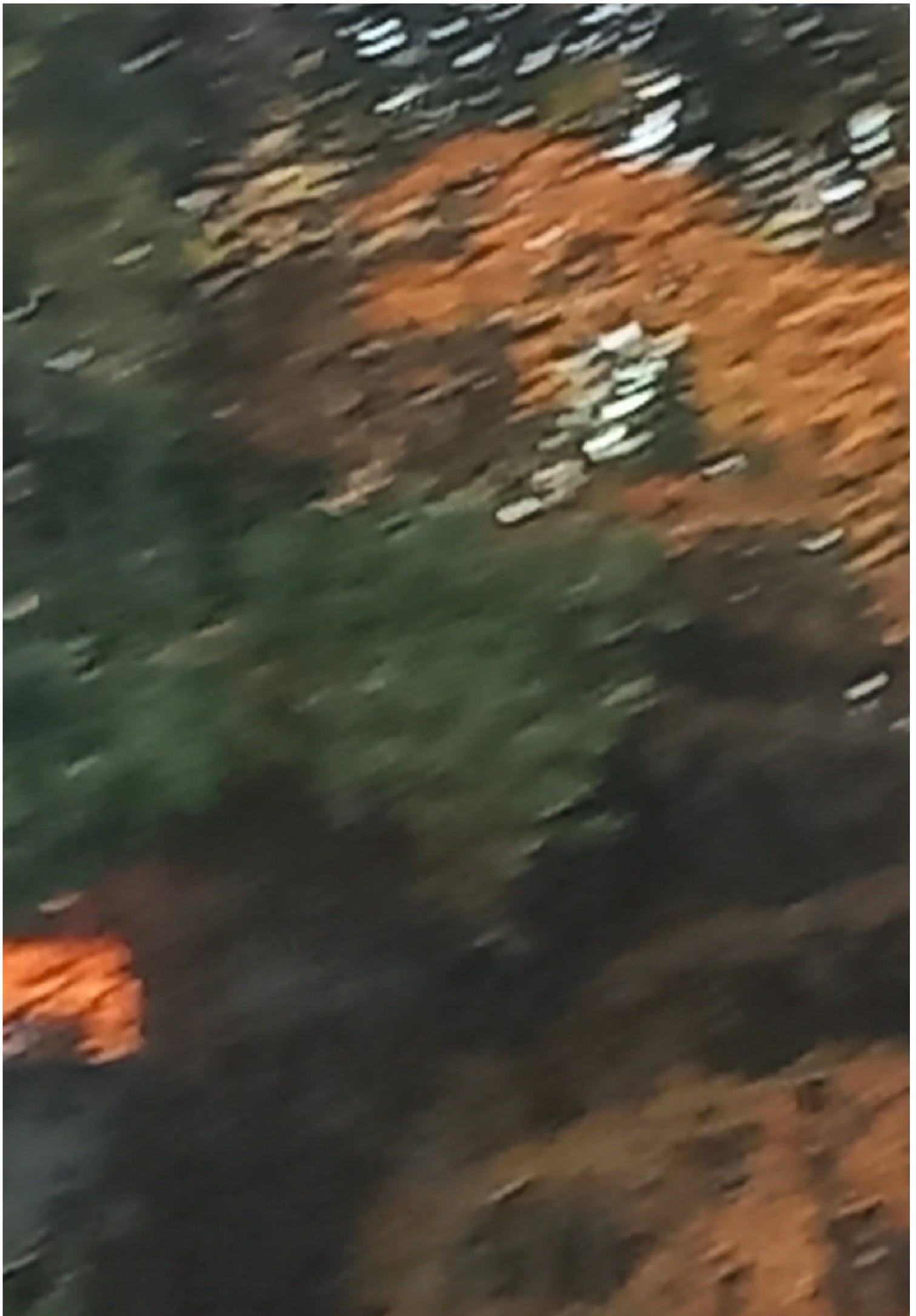

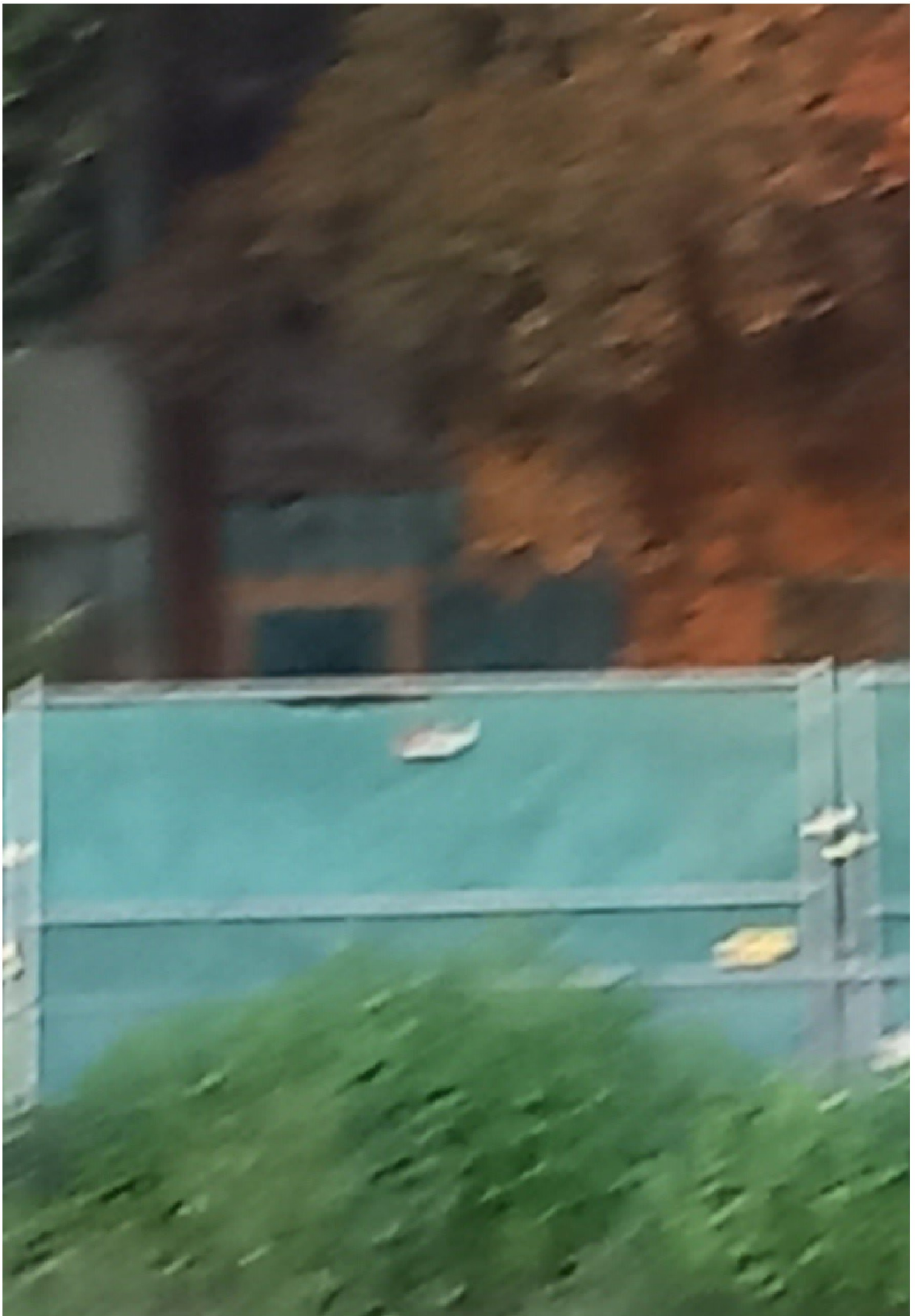

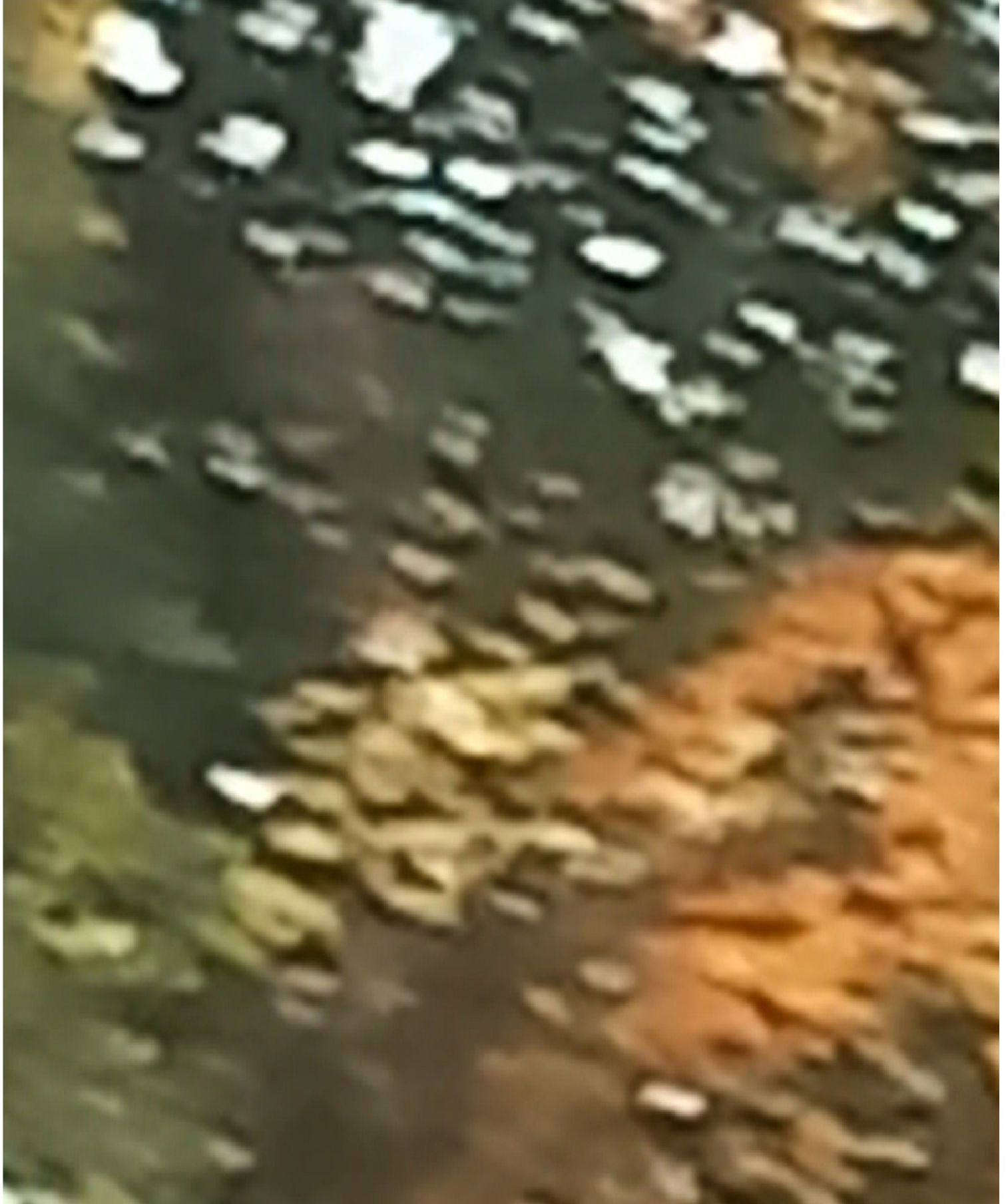

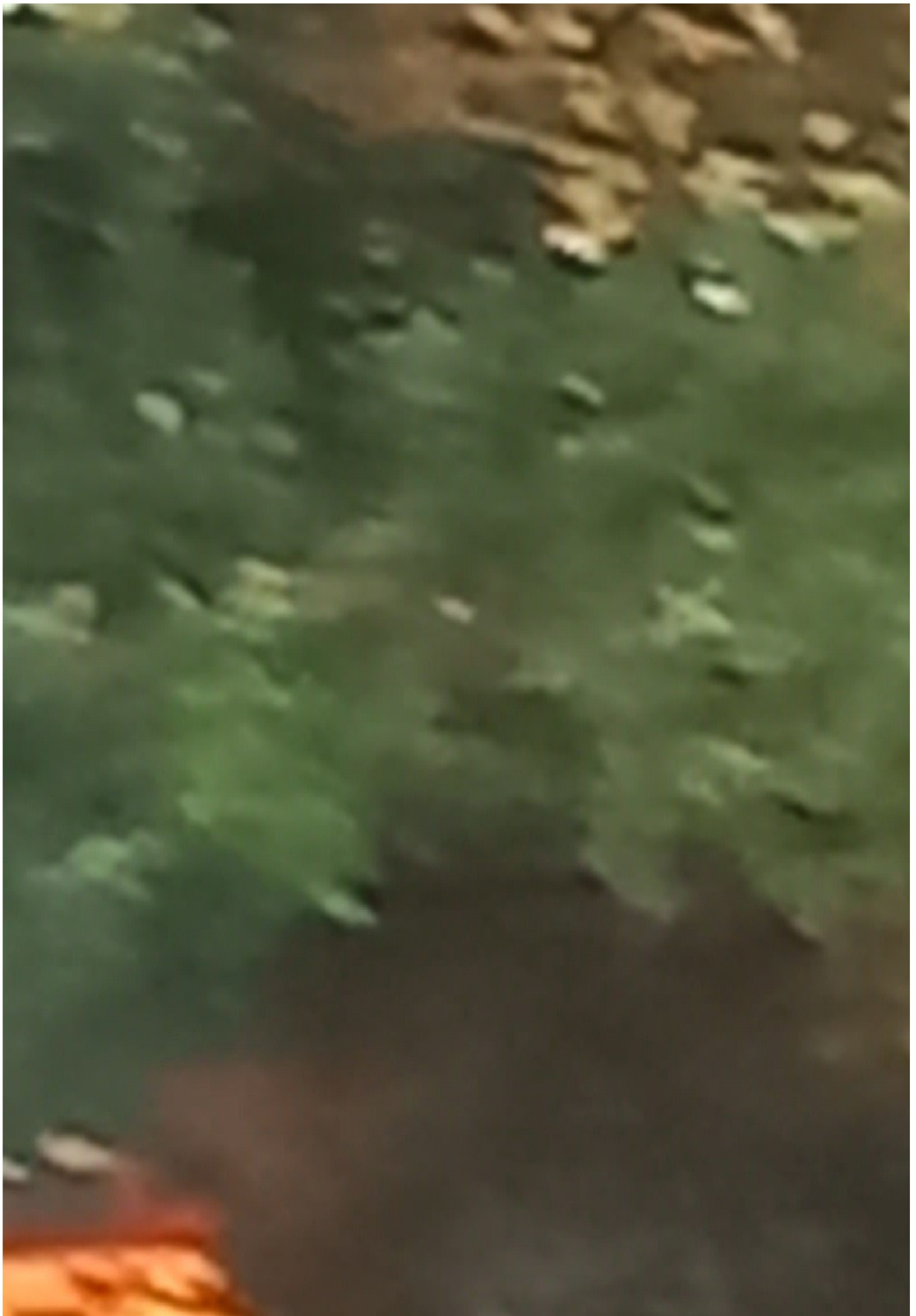



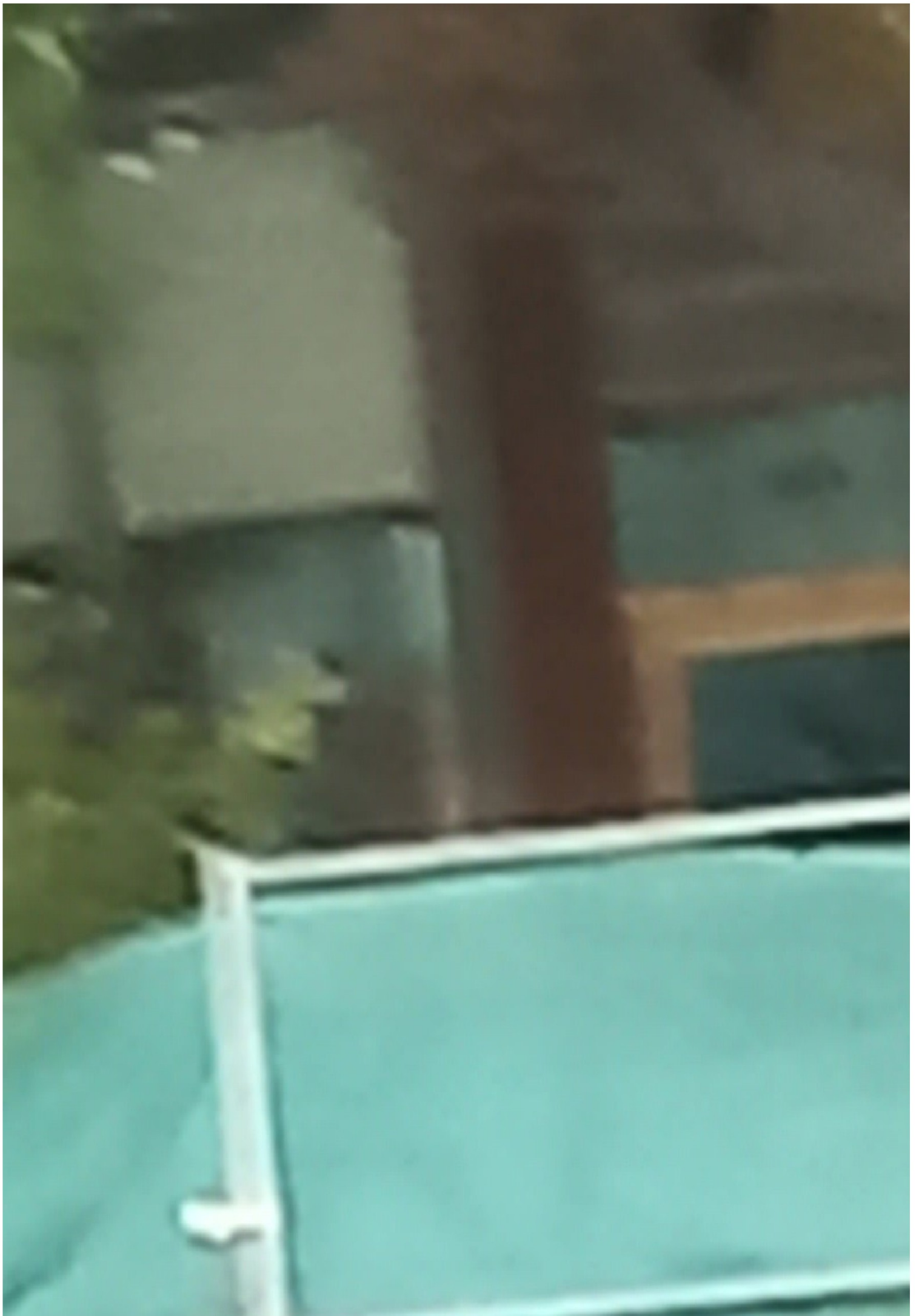



Van: [redacted]@oddevallei.nl>
Verzonden: 26-07-2024 08:43
Aan: [redacted]@oddevallei.nl>
Onderwerp: RE: Beuk pastoriebos

Hoi [redacted]
Bedankt voor de update. Inderdaad benieuwd hoe het afloopt. Ik ben inderdaad geen ETW'er. Ik ben wel gecertificeerd boomcontroleur, maar dat is veel oppervlakkiger dan een ETW'er Fijn dan er zo snel iemand kon kijken. Toch een vreemde situatie...

Met vriendelijke groet,

[redacted]
[redacted]
088 [redacted]
[redacted]@oddevallei.nl

Werkdagen: dinsdag, woensdag en donderdag. Vrijdag zeer beperkt bereikbaar.



OMGEVINGSDIENST DE VALLEI | Postbus 9024 | 6710 HM | Ede | info@oddevallei.nl
Telefoon 088-116 99 00 | www.oddevallei.nl

Van: [redacted]@oddevallei.nl>
Verzonden: donderdag 25 juli 2024 17:07
Aan: [redacted]@oddevallei.nl>
Onderwerp: FW: Beuk pastoriebos

Hee [redacted]
Van de week hadden we het over de beuk bij het Pastoriebos die dood lijkt te gaan. Inmiddels is er gelukkig een boomdeskundige van de gemeente ter plaatse geweest. Zie hieronder de uitkomst.
Ik ben in het onderstaande ervan uit gegaan dat jij geen ETW'er bent, maar wellicht heb ik dat verkeerd ingeschat... Maar fijn dat je in ieder geval aanbod om te gaan kijken, heel fijn!
Als het goed is, wordt er momenteel een externe adviseur ingeschakeld. Ik ben heel benieuwd naar de uitkomst!
Met vriendelijke groet,

[redacted] tel: (088) 116 [redacted] | Mail: [redacted]@oddevallei.nl
Team Juridisch Advies
Afwezig op [redacted]



OMGEVINGSDIENST DE VALLEI | Postbus 9024 | 6710 HM | Ede | info@oddevallei.nl
Telefoon 088-116 99 00 | www.oddevallei.nl | www.gelderseomgevingsdiensten.nl

Van: [redacted]@barneveld.nl>
Verzonden: donderdag 25 juli 2024 16:24
Aan: [redacted]@oddevallei.nl>; [redacted]@barneveld.nl>; [redacted]
<[redacted]@barneveld.nl>
CC: [redacted]@barneveld.nl>

Onderwerp: Re: Beuk pastoriebos

Hallo [redacted]
Zojuist probeerde ik je al even telefonisch te bereiken.
Vanmiddag ben ik even gaan kijken, ook samen met iemand van de bomenploeg. De boom vertoont inderdaad verdorring van bladeren, al schieten er ook weer nieuwe blaadjes uit. Vergiftiging, al dan niet bewust, kan de oorzaak zijn. Het kan ook langdurige vernatting zijn als gevolg van bronbemaling p de kluit of iets dergelijks. Dat er iets aan de hand is dat niet door een natuurlijke oorzaak is ontstaan, is duidelijk. Het is aannemelijk dat de achteruitgang van de boom een direct gevolg is van de bouwwerkzaamheden. Sowieso worden de maatregelen uit het boombeschermingsplan niet nageleefd. Goed om hier op te handhaven!
Meer onderzoek is nodig om de exacte oorzaak vast te stellen. Ik adviseer hiervoor een extern adviesbureau in te schakelen. Wil je dat ik hierin iets beteken?
Over de omwonenden: op zich natuurlijk handig als de omwonenden een bodemonderzoek laten uitvoeren. Dat is neem ik aan vooral een probleem van de projectontwikkelaar? Fijn dat ze aan de bel hebben getrokken, laten we er actie op ondernemen.
Hartelijke groet,

[redacted]

Team Beheer

T: +31(0) 6: [redacted]
E: [redacted]@barneveld.nl

Werkdagen: [redacted]



Van: [redacted]@oddevallei.nl>

Verzonden: donderdag 25 juli 2024 13:01

Aan: [redacted]@barneveld.nl>; [redacted]@barneveld.nl>

CC: [redacted]@barneveld.nl> [redacted]@barneveld.nl>

Onderwerp: RE: Beuk pastoriebos

Goedemiddag allen,

[redacted] kan jij hierover even contact met mij opnemen? De omwonenden hebben de pers al ingelicht en dreigen morgenvroeg zelf grondmonsters te gaan nemen (omdat zij vermoedens hebben dat er hier sprake is van vergiftiging van de bodem/boom).

Met vriendelijke groet,

[redacted] Tel: (088) [redacted] | Mail: [redacted]@oddevallei.nl

Team Juridisch Advies

Afwezig [redacted]



OMGEVINGSDIENST DE VALLEI | Postbus 9024 | 6710 HM | Ede | info@oddevallei.nl
Telefoon 088-116 99 00 | www.oddevallei.nl | www.gelderseomgevingsdiensten.nl

Van: [redacted]@barneveld.nl>

Verzonden: donderdag 25 juli 2024 12:11

Aan: [redacted]@barneveld.nl>

CC: [redacted]@barneveld.nl>; [redacted]@oddevallei.nl>; [redacted]
<[redacted]@barneveld.nl>

Onderwerp: RE: Beuk pastoriebos

Hoi [redacted]

Ik heb even overlegd met [redacted] Hij gaat dit oppakken. Uitzoeken hoe het toezicht geregeld is bij dit project. Contact met de projectleider. Is er een BEA. Worden de maatregelen die daarin staan gevolgd e.d.

Mvg

Van: [redacted]@barneveld.nl>

Verzonden: donderdag 25 juli 2024 10:04

Aan: [redacted] (OddV) <[redacted]@oddevallei.nl>; [redacted]@barneveld.nl
[redacted]@barneveld.nl>

CC: [redacted]@barneveld.nl>

Onderwerp: RE: Beuk pastoriebos

Hi [redacted]

Kan jij hier wat over zeggen?

Met vriendelijke groet,

[redacted] Afdeling Leefomgeving | Gemeente Barneveld
Postbus 63, 3770 AB Barneveld | Kallenbroekerweg 121, 3771 DC Barneveld
☎ 14 0342 | ☎ 06 [redacted] | ✉ [redacted]@barneveld.nl | I www.barneveld.nl



Op [redacted]

Van: [redacted]@oddevallei.nl>

Verzonden: donderdag 25 juli 2024 09:52

Aan: [redacted]@barneveld.nl>; [redacted]@barneveld.nl
[redacted]@barneveld.nl>

CC: [redacted]@barneveld.nl>

Onderwerp: RE: Beuk pastoriebos

Goedemorgen allen,

Ik hoor heel graag of er nog een mogelijkheid is om deze week ter plaatse te gaan kijken. Anders kan ik onze ecooloog nog vragen om een eerste visuele inspectie te doen (zij is niet ETW), maar dan hebben we in ieder geval iets.

Er zit nogal druk op vanwege klachten uit de buurt.

Ik hoor het graag.

Met vriendelijke groet,

[redacted]: (088) 116 [redacted] | Mail: [redacted]@oddevallei.nl

Team Juridisch Advies

Afwezig op [redacted]



Omgevingsdienst
De Vallei

OMGEVINGSDIENST DE VALLEI | Postbus 9024 | 6710 HM | Ede | info@oddevallei.nl

Telefoon 088-116 99 00 | www.oddevallei.nl | www.gelderseomgevingsdiensten.nl

Van: [redacted]@barneveld.nl>

Verzonden: woensdag 24 juli 2024 09:16

Aan: [redacted]@barneveld.nl>; [redacted]@barneveld.nl>

CC: [redacted]@oddevallei.nl>; [redacted]@barneveld.nl>

Onderwerp: RE: Beuk pastoriebos

Goedemorgen [redacted]

Wie doet de inspecties nu? Mag onze eigen ploeg dit doen? Zij zijn namelijk ETW.

Met vriendelijke groet,

[redacted] Afdeling Leefomgeving | Gemeente Barneveld

Postbus 63, 3770 AB Barneveld | Kallenbroekerweg 121, 3771 DC Barneveld

☎ 14 0342 | 📠 06 [redacted] | ✉ [redacted]@barneveld.nl | 🌐 www.barneveld.nl



gemeente
Barneveld

Op [redacted]

Van: [redacted]@barneveld.nl>

Verzonden: woensdag 24 juli 2024 09:06

Aan: [redacted]@barneveld.nl>

CC: [redacted] (OddV) [redacted]@oddevallei.nl>

Onderwerp: FW: Beuk pastoriebos

Goedemorgen [redacted]

Onderstaande mail heb ik naar [redacted] gestuurd, maar ik zie dat ze allebei op vakantie zijn.

Kan jij [redacted] en mij hier misschien bij helpen/

Alvast bedankt!

Met vriendelijke groet,

[redacted]

Team Planologie, Bezwaar en Beroep

T: +31(0) 6 [redacted]

E: [redacted]@barneveld.nl

Werkdagen: [redacted]

Gemeente Barneveld

Raadhuisplein 2, 3771 ER Barneveld

Postbus 63, 3770 AB Barneveld

www.barneveld.nl



gemeente
Barneveld

Van: [redacted]

Verzonden: woensdag 24 juli 2024 09:02

Aan: [redacted]@barneveld.nl>; [redacted]@barneveld.nl>

CC: [redacted] (OddV) <[redacted]@oddevallei.nl>

Onderwerp: Beuk pastoriebos

Goedemorgen [REDACTED]

Deze week is er bij de Omgevingsdienst een verzoek tot handhaving ingediend.

Een onderdeel van dit verzoek gaat over een beuk in het pastoriebos.

[REDACTED] heeft in het verleden geadviseerd over deze beuk. Naar aanleiding daarvan is de boom onder andere ingepakt met jute om de stam te beschermen tegen de zon.

In het verzoek om handhaving staat dat de boom aan het doodgaan is. Dit is wellicht wat kort door de bocht, maar op foto's is te zien dat de beuk al wel bruine bladeren krijgt. Onderstaande foto hebben we van de verzoeker ontvangen.

Vanuit de Omgevingsdienst kreeg ik de vraag of wij ter plaatse kunnen beoordelen wat er aan de hand is zodat we op korte termijn eventueel stappen kunnen ondernemen.

Is het mogelijk dat een van de collega's van de buitendienst een kijkje gaat nemen? Wellicht een collega die ETW gecertificeerd is. Zij kunnen het beste beoordelen wat er met de boom aan de hand is. Ik wist niet zeker bij wie van jullie ik hiervoor moet zijn.

Daarom mail ik jullie allebei even.

[REDACTED] en ik horen het graag, alvast bedankt!

Na morgenochtend heb ik vakantie willen jullie daarom Nikki ook meenemen in jullie reactie?

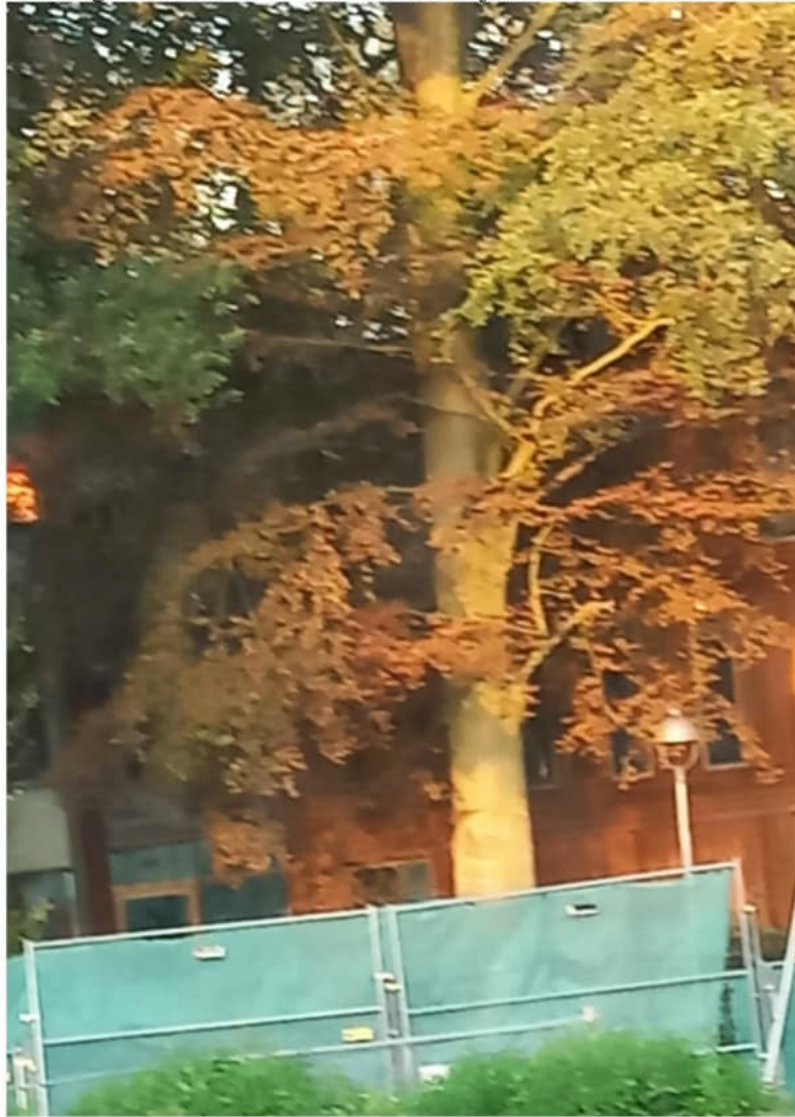

Met vriendelijke groet,

[REDACTED]

Team Planologie, Bezwaar en Beroep

T: +31(0) [REDACTED]

E: [REDACTED]@barneveld.nl

Werkdagen [REDACTED]

Gemeente Barneveld

Raadhuisplein 2, 3771 ER Barneveld

Postbus 63, 3770 AB Barneveld

www.barneveld.nl

Deze e-mail en eventuele bijlage(n) zijn alleen bestemd voor de geadresseerde. Als u dit bericht onbedoeld heeft ontvangen verzoeken wij u het te vernietigen en de afzender hierover te informeren. Het is niet toegestaan om een bericht of bijlage die niet voor u bestemd is te vermenigvuldigen, openbaar te maken dan wel te verspreiden. De inhoud van dit e-mailbericht is bestemd voor de geadresseerde. Openbaarmaking, verspreiding of verstrekking aan derden is niet in alle gevallen toegestaan en geschiedt onder verantwoordelijkheid van degene die daartoe overgaat. Indien dit e-mailbericht niet voor u is bestemd verzoeken wij u het bericht aan de afzender te retourneren en het origineel alsmede eventuele kopieën te vernietigen.

De Omgevingsdienst de Vallei staat niet in voor de juiste en volledige overbrenging van de inhoud van een verzonden e-mail, noch voor de tijdige ontvangst daarvan. Uitsluitend de door de bevoegde persoon of het bevoegde bestuursorgaan getekende documenten zijn bindend.

Deze e-mail en eventuele bijlage(n) zijn alleen bestemd voor de geadresseerde. Als u dit bericht onbedoeld heeft ontvangen verzoeken wij u het te vernietigen en de afzender hierover te informeren. Het is niet toegestaan om een bericht of bijlage die niet voor u bestemd is te vermenigvuldigen, openbaar te maken dan wel te verspreiden.

Deze e-mail en eventuele bijlage(n) zijn alleen bestemd voor de geadresseerde. Als u dit bericht onbedoeld heeft ontvangen verzoeken wij u het te vernietigen en de afzender hierover te informeren. Het is niet toegestaan om een bericht of bijlage die niet voor u bestemd is te vermenigvuldigen, openbaar te maken dan wel te verspreiden.

29 jul 2024, 09:32:03
Kerkstraat 35A
3781 GA Voorthuizen
Nederland



29 jul 2024, 15:07:48
Kerkstraat 35A
3781 GA Voorthuizen
Nederland

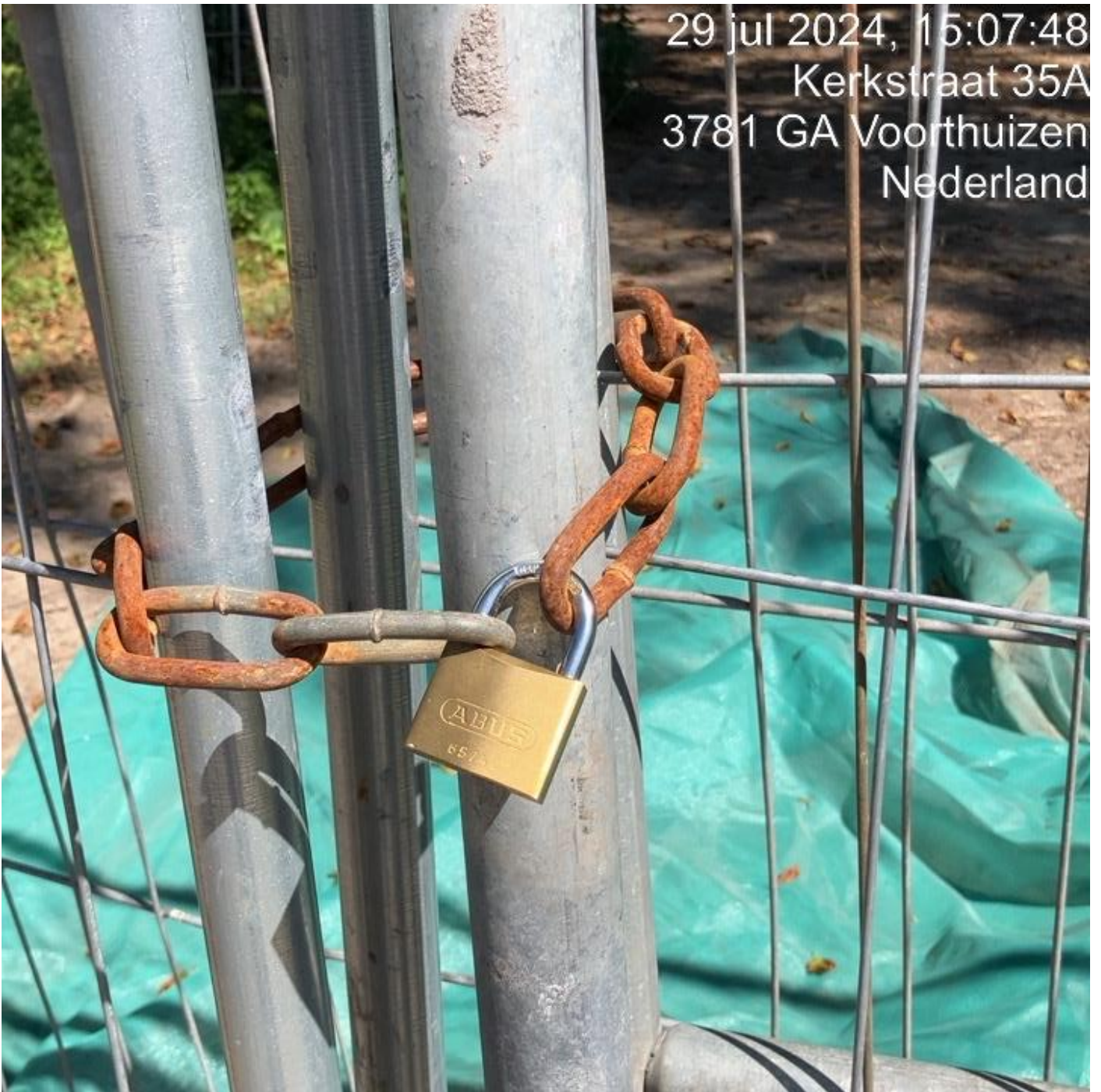

29 jul 2024, 15:07:45
Kerkstraat 35A
3781 GA Voorthuizen
Nederland

ABUS

65140

Van: [redacted]@barneveld.nl>
Verzonden: 29-07-2024 12:58
Aan: [redacted]@oddevallei.nl>
CC: [redacted]@barneveld.nl>
Onderwerp: Re: Beuk pastoriebos

Hallo [redacted]

Voor de administratieve afhandeling nog een vraag. Vandaag zal ik de offerte voor het onderzoek binnen krijgen. Kan ik deze aan jou doorzetten, omdat het in het verlengde ligt van toezicht? Ik neem aan dat de kosten uiteindelijk op de veroorzaker verhaald worden?

Ik hoor het graag van je!

Hartelijke groet,

[redacted]

Team Beheer

T: +31(0) [redacted]
E: [redacted]@barneveld.nl
Werkdagen: [redacted]



Van: [redacted]@oddevallei.nl>
Verzonden: donderdag 25 juli 2024 17:01
Aan: [redacted]@barneveld.nl>
CC: [redacted]@barneveld.nl>
Onderwerp: RE: Beuk pastoriebos

Nog bedankt voor de reactie en het telefoongesprek van zojuist. Ik besepte mij zojuist dat, mocht het lukken om een externe deskundige in te schakelen, dat het noodzakelijk is dat AÃ©Ã©n van onze toezichthouders meegaat. Strikt genomen ligt het toezicht natuurlijk bij ons en wij nemen dan een externe deskundige mee. Mocht jij iemand hebben gevonden, wil je mij dit dan laten weten zodat ik kan bekijken wie er op dat moment mee kan? Hierbij ook nog voor de volledigheid het boombeschermingsplan. [Click here](#) to download attachments.

Met vriendelijke groet,

[redacted] Tel: (088) 11 [redacted] Mail: [redacted]@oddevallei.nl

Team Juridisch Advies

Afwezig [redacted]



OMGEVINGSDIENST DE VALLEI | Postbus 9024 | 6710 HM | Ede | info@oddevallei.nl
Telefoon 088-116 99 00 | www.oddevallei.nl | www.gelderseomgevingsdiensten.nl

Van: [redacted]@barneveld.nl>
Verzonden: donderdag 25 juli 2024 16:24
Aan: [redacted]@oddevallei.nl>; [redacted]@barneveld.nl>; [redacted]
<[redacted]@barneveld.nl>
CC: [redacted]@barneveld.nl>
Onderwerp: Re: Beuk pastoriebos

Hallo [redacted]

Zojuist probeerde ik je al even telefonisch te bereiken.

Vanmiddag ben ik even gaan kijken, ook samen met iemand van de bomenploeg. De boom vertoont inderdaad verdorring van bladeren, al schieten er ook weer nieuwe blaadjes uit. Vergiftiging, al dan niet bewust, kan de oorzaak zijn. Het kan ook langdurige vernatting zijn als gevolg van bronbemaling p de kluit of iets dergelijks. Dat er iets aan de hand is dat niet door een natuurlijke oorzaak is ontstaan, is duidelijk. Het is aannemelijk dat de achteruitgang van de boom een

direct gevolg is van de bouwwerkzaamheden. Sowieso worden de maatregelen uit het boombeschermingsplan niet nageleefd. Goed om hier op te handhaven!

Meer onderzoek is nodig om de exacte oorzaak vast te stellen. Ik adviseer hiervoor een extern adviesbureau in te schakelen. Wil je dat ik hierin iets beteken?

Over de omwonenden: op zich natuurlijk handig als de omwonenden een bodemonderzoek laten uitvoeren. Dat is neem ik aan vooral een probleem van de projectontwikkelaar? Fijn dat ze aan de bel hebben getrokken, laten we er actie op ondernemen.

Hartelijke groet,

Team Beheer

T: +31(0) 6

E: @barneveld.nl

Werkdagen:



gemeente
Barneveld

Van: @oddevallei.nl>

Verzonden: donderdag 25 juli 2024 13:01

Aan: @barneveld.nl>; @barneveld.nl>

CC: @barneveld.nl>; @barneveld.nl>

Onderwerp: RE: Beuk pastoriebos

Goedemiddag allen,

kan jij hierover even contact met mij opnemen? De omwonenden hebben de pers al ingelicht en dreigen morgenvroeg zelf grondmonsters te gaan nemen (omdat zij vermoedens hebben dat er hier sprake is van vergiftiging van de bodem/boom).

Met vriendelijke groet,

Tel: (088) 116 | Mail: @oddevallei.nl

Team Juridisch Advies

Afwezig op



Omgevingsdienst
De Vallei

OMGEVINGSDIENST DE VALLEI | Postbus 9024 | 6710 HM | Ede | info@oddevallei.nl

Telefoon 088-116 99 00 | www.oddevallei.nl | www.gelderseomgevingsdiensten.nl

Van: @barneveld.nl>

Verzonden: donderdag 25 juli 2024 12:11

Aan: @barneveld.nl>

CC: @barneveld.nl>; @oddevallei.nl>;

Onderwerp: RE: Beuk pastoriebos

Hoi

Ik heb even overlegd met . Hij gaat dit oppakken. Uitzoeken hoe het toezicht geregeld is bij dit project. Contact met de projectleider. Is er een BEA. Worden de maatregelen die daarin staan gevolgd e.d.

Mvg

Van: @barneveld.nl>

Verzonden: donderdag 25 juli 2024 10:04

Aan: (OddV) <@oddevallei.nl>; @barneveld.nl>;

@barneveld.nl>

CC: @barneveld.nl>

Onderwerp: RE: Beuk pastoriebos

Hi

Kan jij hier wat over zeggen?

Met vriendelijke groet,

| Afdeling Leefomgeving | Gemeente Barneveld

Postbus 63, 3770 AB Barneveld | [Kallenbroekerweg 121](http://www.kallenbroekerweg121.nl), 3771 DC Barneveld

☎ 14 0342 | ☎ 06 | ✉ @barneveld.nl | I www.barneveld.nl

Op [redacted]
Van: [redacted]@oddevallei.nl>
Verzonden: donderdag 25 juli 2024 09:52
Aan: [redacted]@barneveld.nl>; [redacted]@barneveld.nl>; [redacted]
<[redacted]@barneveld.nl>
CC: [redacted]@barneveld.nl>

Onderwerp: RE: Beuk pastoriebos

Goedemorgen allen,

Ik hoor heel graag of er nog een mogelijkheid is om deze week ter plaatse te gaan kijken. Anders kan ik onze ecooloog nog vragen om een eerste visuele inspectie te doen (zij is niet ETW), maar dan hebben we in ieder geval iets.

Er zit nogal druk op vanwege klachten uit de buurt.

Ik hoor het graag.

Met vriendelijke groet,

[redacted] Tel: (088) 116 [redacted] | Mail: [redacted]@oddevallei.nl

Team Juridisch Advies

Afwezig op [redacted]



OMGEVINGSDIENST DE VALLEI | Postbus 9024 | 6710 HM | Ede | info@oddevallei.nl
Telefoon 088-116 99 00 | www.oddevallei.nl | www.gelderseomgevingsdiensten.nl

Van: [redacted]@barneveld.nl>
Verzonden: woensdag 24 juli 2024 09:16
Aan: [redacted]@barneveld.nl>; [redacted]@barneveld.nl>
CC: [redacted]@oddevallei.nl>; [redacted]@barneveld.nl>

Onderwerp: RE: Beuk pastoriebos

Goedemorgen [redacted]

Wie doet de inspecties nu? Mag onze eigen ploeg dit doen? Zij zijn namelijk ETW.

Met vriendelijke groet,

[redacted] Afdeling Leefomgeving | Gemeente Barneveld

Postbus 63, 3770 AB Barneveld | Kallenbroekerweg 121, 3771 DC Barneveld

☎ 14 0342 | ☎ 06 [redacted] | [redacted]@barneveld.nl | www.barneveld.nl



Op [redacted]
Van: [redacted]@barneveld.nl>
Verzonden: woensdag 24 juli 2024 09:06
Aan: [redacted]@barneveld.nl>
CC: [redacted] (OddV) <[redacted]@oddevallei.nl>

Onderwerp: FW: Beuk pastoriebos

Goedemorgen [redacted]

Onderstaande mail heb ik naar [redacted] gestuurd, maar ik zie dat ze allebei op vakantie zijn.

Kan jij [redacted] en mij hier misschien bij helpen?

Alvast bedankt!

Met vriendelijke groet,

[redacted]
Team Planologie, Bezwaar en Beroep

T: +31(0) [redacted]
E: [redacted]@barneveld.nl

Werkdagen: [redacted]

Gemeente Barneveld
Raadhuisplein 2, 3771 ER Barneveld
Postbus 63, 3770 AB Barneveld
www.barneveld.nl



Van: [redacted]
Verzonden: woensdag 24 juli 2024 09:02
Aan: [redacted]@barneveld.nl>; [redacted]@barneveld.nl>
CC: [redacted] (OddV) [redacted]@oddevallei.nl>

Onderwerp: Beuk pastoriebos

Goedemorgen [redacted]

Deze week is er bij de Omgevingsdienst een verzoek tot handhaving ingediend.

Een onderdeel van dit verzoek gaat over een beuk in het pastoriebos.

[redacted] heeft in het verleden geadviseerd over deze beuk. Naar aanleiding daarvan is de boom onder andere ingepakt met jute om de stam te beschermen tegen de zon.

In het verzoek om handhaving staat dat de boom aan het doodgaan is. Dit is wellicht wat kort door de bocht, maar op foto's is te zien dat de beuk al wel bruine bladeren krijgt. Onderstaande foto hebben we van de verzoeker ontvangen.

Vanuit de Omgevingsdienst kreeg ik de vraag of wij ter plaatse kunnen beoordelen wat er aan de hand is zodat we op korte termijn eventueel stappen kunnen ondernemen.

Is het mogelijk dat een van de collega's van de buitendienst een kijkje gaat nemen? Wellicht een collega die ETW gecertificeerd is. Zij kunnen het beste beoordelen wat er met de boom aan de hand is. Ik wist niet zeker bij wie van jullie ik hiervoor moet zijn.

Daarom mail ik jullie allebei even.

Nikki en ik horen het graag, alvast bedankt!

Na morgenochtend heb ik vakantie willen jullie daarom [redacted] ook meenemen in jullie reactie?



Met vriendelijke groet,

[redacted]
Team Planologie, Bezwaar en Beroep

T: +31(0) [redacted]
E: [redacted]@barneveld.nl

Werkdagen: [redacted]



Deze e-mail en eventuele bijlage(n) zijn alleen bestemd voor de geadresseerde. Als u dit bericht onbedoeld heeft ontvangen verzoeken wij u het te vernietigen en de afzender hierover te informeren. Het is niet toegestaan om een bericht of bijlage die niet voor u bestemd is te vermenigvuldigen, openbaar te maken dan wel te verspreiden.

De inhoud van dit e-mailbericht is bestemd voor de geadresseerde. Openbaarmaking, verspreiding of verstrekking aan derden is niet in alle gevallen toegestaan en geschiedt onder verantwoordelijkheid van degene die daartoe overgaat.

Indien dit e-mailbericht niet voor u is bestemd verzoeken wij u het bericht aan de afzender te retourneren en het origineel alsmede eventuele kopieën te vernietigen.

De Omgevingsdienst de Vallei staat niet in voor de juiste en volledige overbrenging van de inhoud van een verzonden e-mail, noch voor de tijdige ontvangst daarvan. Uitsluitend de door de bevoegde persoon of het bevoegde bestuursorgaan getekende documenten zijn bindend.

Deze e-mail en eventuele bijlage(n) zijn alleen bestemd voor de geadresseerde. Als u dit bericht onbedoeld heeft ontvangen verzoeken wij u het te vernietigen en de afzender hierover te informeren. Het is niet toegestaan om een bericht of bijlage die niet voor u bestemd is te vermenigvuldigen, openbaar te maken dan wel te verspreiden.

Deze e-mail en eventuele bijlage(n) zijn alleen bestemd voor de geadresseerde. Als u dit bericht onbedoeld heeft ontvangen verzoeken wij u het te vernietigen en de afzender hierover te informeren. Het is niet toegestaan om een bericht of bijlage die niet voor u bestemd is te vermenigvuldigen, openbaar te maken dan wel te verspreiden.

Deze e-mail en eventuele bijlage(n) zijn alleen bestemd voor de geadresseerde. Als u dit bericht onbedoeld heeft ontvangen verzoeken wij u het te vernietigen en de afzender hierover te informeren. Het is niet toegestaan om een bericht of bijlage die niet voor u bestemd is te vermenigvuldigen, openbaar te maken dan wel te verspreiden.

Van: [redacted]@oddevallei.nl>

Verzonden: 30-07-2024 17:32

Aan: [redacted]@barneveld.nl>

Onderwerp: Toepassen bestuursdwang Pastoriebos Voorthuizen

Geachte heer Wijnne,

Vanmorgen spraken wij elkaar telefonisch al even over de situatie aan de Kerkstraat te Voorthuizen (Pastoriebos). Wij kregen een melding over een beuk die versterving liet zien. Uiteindelijk is door een externe boomdeskundige beoordeeld dat de bodem rondom deze beuk dusdanig verdicht was dat er geen zuurstof meer in de bodem zat. Hetgeen afsterving van de beuk tot gevolg zal hebben. Wij hebben besloten om spoedeisende bestuursdwang toe te passen om deze boom hopelijk nog te redden. Dit betekent concreet dat er morgen een bedrijf komt om de bodemverdichting op te heffen en groeiplaatsverbetering toe te passen.

De kosten voor het toepassen deze bestuursdwang zijn ongeveer € 4800,-. Telefonisch heb ik aangegeven dat er mogelijk een risico bestaat, dat deze kosten niet (volledig) zouden kunnen worden verhaald op Van Bekkum Projecten BV (de overtreder). Dit heeft ermee te maken dat er mogelijk problemen kunnen zijn rondom de bewijzen over de verwijtbaarheid.

U gaf telefonisch aan akkoord te zijn met het toepassen van bovengenoemde spoedeisende bestuursdwang. Wij hebben dus inmiddels akkoord gegeven op de offerte en morgen komt het bedrijf TFI Vitaler Groen de werkzaamheden uitvoeren. In de bijlage heb ik het besluit, dat vandaag is toegezonden aan Van Bekkum, ook toegevoegd.

Zou u voor ons dossier, uw toestemming ook nog per e-mail willen bevestigen? Alvast bedankt.

Ik heb overigens [redacted] ook ingelicht als ambtelijk opdrachtgever.

Met vriendelijke groet,

[redacted] Tel: (088) 116 [redacted] | Mail: [redacted]@oddevallei.nl

[redacted]



OMGEVINGSDIENST DE VALLEI | Postbus 9024 | 6710 HM | Ede | info@oddevallei.nl
Telefoon 088-116 99 00 | www.oddevallei.nl | www.gelderseomgevingsdiensten.nl



Retouradres: Postbus 9024, 6710 HM Ede

Aangetekend en per gewone post

Van Bekkum Projecten B.V.

Wiekenweg 53
3815 KL AMERSFOORT

Tevens per e-mail: [redacted]@vanbekkum.nl

Onderwerp
Wij leggen u een last onder spoedeisende bestuursdwang op

Datum
30 juli 2024

Ons kenmerk
2024H0321

Kadastrale gegevens
Gemeente Voorthuizen,
sectie D, nummer 3508

Behandeld door
088 116 [redacted]
[redacted]@oddevallei.nl

Geachte heer [redacted]

U heeft op het perceel aan de Kerkstraat in Voorthuizen, kadastraal bekend gemeente Voorthuizen, sectie D, nummer 3508 gehandeld in strijd met de voorschriften van een aan u verleende omgevingsvergunning (d.d. 14 oktober 2021 met kenmerk 2020W0251).

Zoals eerder op 29 juli 2024 per e-mail aan u is medegedeeld, hebben wij gelet op de huidige staat van de beuk besloten spoedeisende bestuursdwang toe te passen. Dit zal plaatsvinden op 31 juli 2024. In deze brief leest u meer informatie over de spoedeisende bestuursdwang en over wat dit voor u betekent.

Besluit: Wij leggen u een last onder spoedeisende bestuursdwang op

Omdat snel ingrijpen noodzakelijk is, is er geen tijd om u eerst zelf nog de kans te geven om de overtreding te beëindigen. Dit betekent dat wij een bedrijf de opdracht geven om de noodzakelijke werkzaamheden uit te voeren. Wat dit precies betekent, leest u hieronder.

Wat heeft de toezichthouder geconstateerd?

Tijdens een bezoek van 22 juli 2024 is door onze toezichthouder gezien dat een beuk (nummer 5 uit het bij de omgevingsvergunning van 14 oktober 2021 gevoegde document '2020W0251_Boom Effect Analyse', hierna: BEA) tekenen vertoont van versterving. Op 25 juli 2024 zijn ook twee medewerkers van de afdeling groenbeheer van de gemeente Barneveld ter plaatse gaan kijken. Ook zij zagen dat de beuk tekenen van versterving vertoont. Uiteindelijk is op 29 juli 2024 een onafhankelijke boomdeskundige ter plaatse geweest om de oorzaak van de versterving te onderzoeken. Uit dit onderzoek is gebleken dat de bodem rondom de beuk (en rondom de 2 eiken met nummers 6 en 7 BEA) dusdanig verdicht is, dat er geen zuurstof in de grond meer aanwezig is. Deze verdichting van de bodem is veroorzaakt door het rijden van zwaar materieel (rijden met zware machines) bovenop deze bodem. Vast is komen te staan, dat als deze bodemverdichting niet op zeer

Omgevingsdienst De Vallei
Postbus 9024
6710 HM Ede

T 088 - 116 99 00
E info@oddevallei.nl
www.oddevallei.nl

KvK 56714297

Omgevingsdienst De Vallei werkt in opdracht van:



korte termijn wordt opgeheven én de groeiplaats niet verbeterd wordt, deze beuk het sowieso niet meer gaat redden. Bovendien heeft het gevolgen voor de levensvatbaarheid van de dicht bijstaande eiken (nummer 6 en 7 BEA).

Waarom is dit een overtreding?

In artikel 5.5 lid 2 onder a van de Omgevingswet is bepaald dat het verboden is te handelen in strijd met een voorschrift uit een omgevingsvergunning. In de omgevingsvergunning van 14 oktober 2021 (kenmerk 2020W0251) staan voorschriften opgenomen waaraan u zich moet houden. Hieronder noemen wij de voorschriften die van belang zijn in het kader van het behouden/beschermen van de houtopstanden op de percelen.

In de omgevingsvergunning staan twee voorwaardelijke verplichtingen.

De tweede verplichting uit de omgevingsvergunning luidt:

2. Het gebruik volgens de bestemming(en) is alleen toegestaan op voorwaarde dat de bomen met de nummers 2, 5, 6 en 7, zoals genummerd in het bij de vergunning gevoegde document '2020W0251_Boom Effect Analyse', duurzaam in stand worden gehouden. Indien niet aan deze verplichting wordt voldaan, is het als zodanig gebruiken van de gronden waarvoor een verplichte inrichting is voorgeschreven in strijd met deze bestemming.

Dit voorschrift 2 hangt samen met het gebruiksverbod genoemd in het tijdelijke deel van het omgevingsplan gemeente Barneveld / bestemmingsplan Kerkstraat-Rembrandtstraat.

Geconstateerd is dat de beuk (nummer 5 BEA) in een zodanige staat verkeerd, waardoor kan worden vastgesteld dat deze niet duurzaam in stand wordt gehouden.

Hoe kan de overtreding worden gestopt?

Gelet op het dusdanige spoedeisende karakter, omdat er momenteel helemaal geen zuurstof meer in de bodem zit, kan er niet worden afgewacht met het treffen van maatregelen. Nu niets doen heeft te grote gevolgen, namelijk afsterving van de beuk. Kortom, om de kans op behoud van de beuk te maximaliseren is uitvoering van de maatregelen op zeer korte termijn noodzakelijk. Dat is ook de reden dat wij u niet eerst zelf in de gelegenheid stellen om de noodzakelijke maatregelen zelf uit te voeren. Daardoor zou de schade onherstelbaar worden.

Gelet hierop, hebben wij het bedrijf TFI Vitaler Groen te Hollandsche Rading ingeschakeld om **woensdag 31 juli 2024** werkzaamheden uit te voeren die op dit moment noodzakelijk zijn. Dit houdt in dat de bodemverdichting, voor zover mogelijk, wordt opgeheven én dat er groeiplaatsverbetering gaat plaatsvinden. De werknemers van TFI Vitaler Groen zijn door ons gemachtigd het terrein te betreden en de feitelijke handelingen te verrichten.

Kostenverhaal

Op grond van artikel 5:25 Awb geschiedt de toepassing van bestuursdwang op kosten van de overtreder, tenzij deze kosten redelijkerwijs niet of niet geheel te zijnen laste behoren te komen.

De exacte hoogte van de verschuldigde kosten zullen na het toepassen van de bestuursdwang worden vastgesteld en aan u bekendgemaakt.

Over de kosten bij het toepassen van bestuursdwang leest u meer in bijlage I.

Voor wie geldt dit besluit?

Dit besluit geldt niet alleen voor u, maar ook voor alle rechtsopvolgers na u. Dat staat in artikel 18.4 van de Omgevingswet. Iedere rechtsopvolger moet zich dus ook houden aan dit besluit. Het besluit om een last onder bestuursdwang op te leggen wordt daarom ook ingeschreven in het openbare register van het Kadaster.

Bent u het niet eens met dit besluit?

Dan kunt u bezwaar maken. Dat doet u door een bezwaarschrift op te sturen. Doe dit binnen zes weken nadat deze brief is verstuurd. In bijlage 2 leest u hoe u bezwaar maakt.

Eiken nummer 6 en 7 BEA

Zoals hierboven beschreven lopen de eiken met nummer 6 en 7 BEA aan zekerheid grenzende waarschijnlijkheid ook gevaar. Hierover wordt u nog separaat geïnformeerd. Wij dringen er echter wel bij u op aan om ook voor deze eiken (alvast) de noodzakelijke maatregelen te treffen, om bestuursrechtelijke maatregelen te voorkomen.

Heeft u vragen?

In bijlage 1 vindt u nog extra informatie. Ook kunt u contact opnemen met mevrouw [REDACTED]. Dat kunt u doen per telefoon of e-mail:

- Bel naar: 088 116 [REDACTED]
- Stuur een e-mail naar: [REDACTED]@oddevallei.nl

Ook als u vragen heeft, kunt u contact met ons opnemen. Wilt u kenmerk 2024H0321 noemen? Dan kunnen wij u sneller helpen.

Met vriendelijke groet,

namens burgemeester en wethouders van de gemeente Barneveld,

[REDACTED]

[REDACTED]

Bij deze brief is toegevoegd:

- Bijlage 1: Extra informatie
- Bijlage 2: Informatie over bezwaar maken

Bijlage 1: Extra informatie

Waarom ontvang ik deze brief?

Op het perceel Kerkstraat 0 Pastoriebos in Voorthuizen, kadastraal bekend gemeente Voorthuizen, sectie D, nummer 3508, hebben wij een overtreding gezien. U bent de vergunninghouder voor het bouwen van 25 appartementen op dit perceel. Als vergunninghouder bent u verantwoordelijk voor het stoppen van de overtreding. Daarom krijgt u deze brief.

Waarom mag Omgevingsdienst de Vallei optreden tegen mijn overtreding?

Volgens artikel 18.2 lid 2 van de Omgevingswet moet het college van burgemeester en wethouders van de gemeente ervoor zorgen dat iedereen zich houdt aan de Omgevingswet. Daarom mag het college optreden tegen uw overtreding. In artikel 125 van de Gemeentewet staat dat het college daarvoor bestuursdwang mag toepassen. Volgens artikel 5:31 van de Algemene wet bestuursrecht (Awb) mag meteen worden opgetreden zonder voorafgaande lastgeving.

Het college heeft dit gemandateerd aan Omgevingsdienst de Vallei. Dat betekent dat wij namens het college mogen optreden tegen uw overtreding.

Waarom wordt actie ondernomen tegen mijn overtreding?

Wij zijn verplicht om handhavend op te treden als er sprake is van een overtreding.

Welke kosten moet ik betalen voor het toepassen van de bestuursdwang?

In beginsel geschiedt de toepassing van bestuursdwang op kosten van de overtreder, tenzij deze kosten redelijkerwijs niet of niet geheel te zijnen laste behoren te komen.

De bestuursdwang kosten worden in beginsel berekend op basis van de kosten van de voorbereiding, de kosten van de uitvoering en de vergoeding van de schade.

Waar kan ik de wetten nalezen?

U kunt alle wetten en beleidsregels die in de brief en deze bijlage genoemd worden vinden op de website wetten.overheid.nl. U kunt het omgevingsplan vinden op <https://omgevingswet.overheid.nl/home>

Bijlage 2: Informatie over bezwaar maken

Ik ben het niet eens met het besluit. Hoe kan ik bezwaar maken?

U kunt bezwaar maken door een brief te schrijven naar:

Gemeente Barneveld
College van burgemeester en wethouders
Postbus 63
3770 AB Barneveld

Kan ik met mijn DigiD digitaal bezwaar maken?

Dat kan in sommige gevallen. Kijk op de website van uw gemeente, www.barneveld.nl, of dit kan.

Wat zet ik in mijn bezwaarschrift?

In uw bezwaarschrift moet het volgende staan:

- uw naam, adres, telefoonnummer en e-mailadres
- de datum
- het kenmerk: 2024H0321
- een omschrijving van het besluit waartegen u bezwaar maakt
- een kopie van het besluit waartegen u bezwaar maakt (als dit mogelijk is)
- de reden(en) waarom u bezwaar maakt
- uw handtekening

Kan iemand anders bezwaar voor mij maken?

Ja, dat kan. U moet dan wel een schriftelijke machtiging meesturen. Dat is een brief waarin u toestemming geeft dat iemand anders namens u bezwaar maakt. Onder deze brief moet u uw handtekening zetten.

Hoeveel tijd heb ik om bezwaar te maken?

U heeft zes weken de tijd om bezwaar te maken. De periode begint op de eerste dag na het versturen van de brief waar deze bijlage bij hoort. U ziet de verzenddatum rechts bovenaan de brief. Op de laatste dag van de periode moet uw brief binnen zijn bij het college van burgemeester en wethouders. Anders bent u te laat en kunnen wij het bezwaar niet in behandeling nemen.

Hoe weet ik dat mijn bezwaarschrift is aangekomen?

U krijgt een ontvangstbevestiging. Ook krijgt u dan informatie hoe het verdergaat.

Ik kan echt niet wachten op de uitkomst van het bezwaar. Wat nu?

Het besluit uit deze brief blijft geldig wanneer u bezwaar maakt. Heeft u een dringende reden waarom u niet kunt wachten op de uitkomst van het bezwaar? Bij een spoedeisende situatie kunt u bij de rechtbank om een voorlopige voorziening vragen. Dit betekent dat u vraagt om een tijdelijke beslissing van de rechter.

Wilt u een voorlopige voorziening aanvragen? Stuur een brief naar:

Rechtbank Gelderland, Team Bestuursrecht
De voorzieningenrechter
Postbus 9030
6800 EM Arnhem

U kunt ook digitaal een voorlopige voorziening aanvragen. Dat kunt u doen via de website www.rechtspraak.nl. U heeft hiervoor uw DigiD nodig.

Let op: u kunt alleen een voorlopige voorziening aanvragen als u eerst bezwaar heeft gemaakt.

Wat kost het om bezwaar te maken?

Bezwaar maken is gratis.

Wat kost het om een voorlopige voorziening aan te vragen?

Voor een voorlopige voorziening moet u griffierecht betalen. De hoogte van dit bedrag verschilt. Kijk voor het precieze bedrag op www.rechtspraak.nl.

Ik heb nog een andere vraag over bezwaar maken.

Op de website van de gemeente, www.barneveld.nl, leest u nog meer informatie. Wilt u extra vragen stellen? Op deze website vindt u daarvoor de contactgegevens.

Van: [redacted]@barneveld.nl>

Verzonden: 06-08-2024 11:33

Aan: [redacted]@barneveld.nl>,
[redacted]@barneveld.nl>,
[redacted]@barneveld.nl>

Onderwerp: info mbt Pastoriebos

[Spoedactie om beuk te redden: 'Bouwvoorschriften Pastoriebos niet nagekomen' - Barneveldse Krant | Nieuws uit de regio Barneveld](#)

Met vriendelijke groet,

[redacted]

T: +31(0) [redacted]

E: [redacted]@barneveld.nl

Werkdagen: [redacted]



gemeente
Barneveld

Van: [redacted]@barneveld.nl>

Verzonden: 06-08-2024 11:40

Aan: [redacted]@barneveld.nl>,
[redacted]@barneveld.nl>,
[redacted]@barneveld.nl>

Onderwerp: RE: info mbt Pastoriebos

[Rechter kritisch op Barneveldse afwijzing monumentenstatus Pastoriebos: 'Beetje raar' - Barneveldse Krant | Nieuws uit de regio Barneveld](#)

Met vriendelijke groet,

T: +31(0) [redacted]
E: [redacted]@barneveld.nl

Werkdagen: [redacted]



Van: [redacted]

Verzonden: dinsdag 6 augustus 2024 11:33

Aan: [redacted]@barneveld.nl>; [redacted]@barneveld.nl>; [redacted]@barneveld.nl>

Onderwerp: info mbt Pastoriebos

[Spoedactie om beuk te redden: 'Bouwvoorschriften Pastoriebos niet nagekomen' - Barneveldse Krant | Nieuws uit de regio Barneveld](#)

Met vriendelijke groet,

T: +31(0) [redacted]
E: [redacted]@barneveld.nl

Werkdagen: [redacted]



Van: [redacted]@oddevallei.nl>

Verzonden: 22-08-2024 15:41

Aan: [redacted]@oddevallei.nl>

CC: [redacted]@oddevallei.nl>,
[redacted]@oddevallei.nl>

[redacted]@oddevallei.nl>

Onderwerp: FW: luchtfoto locatie injecties.pdf

Ter info.

Ik heb net nog even nagevraagd bij TFI Vitaler groen hoe het nu zit met de 2 eiken bij het Pastoriebos. Ik kreeg van [redacted] (medewerker) het volgende te horen:

- De bodemverdichting rondom de beuk en de linkerzijde van de eiken is opgeheven (er was zodanig overlap van het wortelgestel onder het platgereden stuk, dat dit ook logisch was). De rechterzijde van de eiken is niet aangepakt, maar daar is dan ook niet gereden. Zie de foto in Bijlage voor het gebied.
- De groeiplaatsverbetering is alleen toegepast rondom de beuk. Het advies is om dit ook bij de eiken te doen als een soort van onderhoud t.z.t. Maar dat kan ook in het najaar / volgend jaar.

Ik heb nog letterlijk gevraagd: er is dus nu geen bloedspoed bij? Nee!

Oftewel, mijn inziens heb ik nu dan ook geen grond om ook nu een last onder bestuursdwang op te leggen voor het behandelen van de eiken. Scheelt mij vandaag weer brieven opstellen in alle haast.

Van Bekkum belt mij overigens straks nog. Ik wil voorstellen na mijn vakantie een gesprek in te plannen. Dan kunnen we gaan kijken hoe we alles gaan 'oplossen' rondom de bomen en inrichting daar. Wordt vervolgd!

Met vriendelijke groet,

Tel: (088) [redacted] Mail: [redacted]@oddevallei.nl



OMGEVINGSDIENST DE VALLEI | Postbus 9024 | 6710 HM | Ede | info@oddevallei.nl
Telefoon 088-116 99 00 | www.oddevallei.nl | www.gelderseomgevingsdiensten.nl

Van: [redacted]@oddevallei.nl>

Verzonden: donderdag 22 augustus 2024 13:40

Aan: [redacted]@oddevallei.nl>

Onderwerp: luchtfoto locatie injecties.pdf

tkn

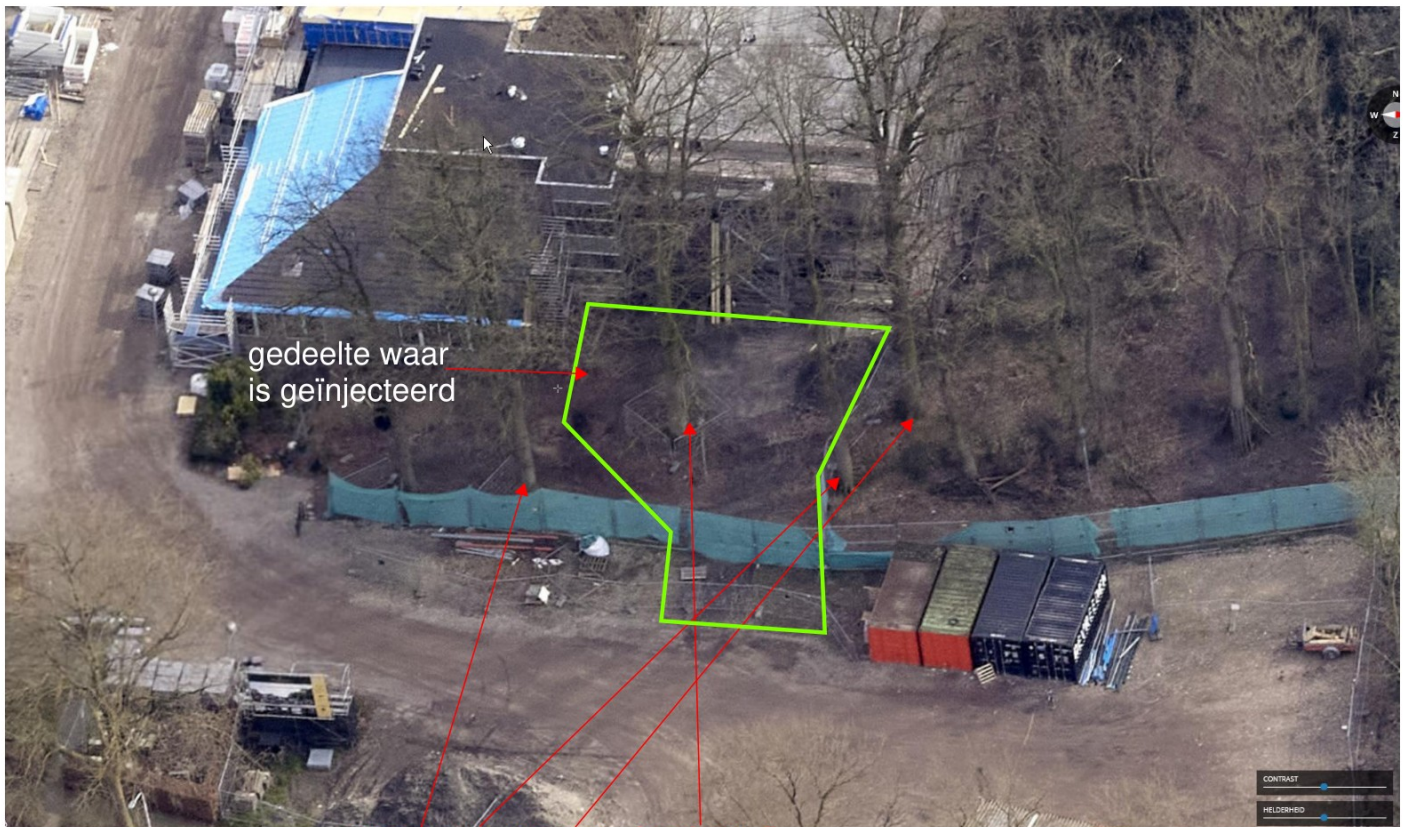

gedeelte waar
is geïnjecteerd

eiken nr. 2, 6 en 7 beuk nr. 5

Van: [redacted]@oddevallei.nl>

Verzonden: 22-08-2024 15:41

Aan: [redacted]@oddevallei.nl>

CC: [redacted]@oddevallei.nl>,
[redacted]@oddevallei.nl>

Onderwerp: FW: luchtfoto locatie injecties.pdf

Ter info.

Ik heb net nog even nagevraagd bij TFI Vitaler groen hoe het nu zit met de 2 eiken bij het Pastoriebos. Ik kreeg van [redacted] (medewerker) het volgende te horen:

- De bodemverdichting rondom de beuk en de linkerzijde van de eiken is opgeheven (er was zodanig overlap van het wortelgestel onder het platgereden stuk, dat dit ook logisch was). De rechterzijde van de eiken is niet aangepakt, maar daar is dan ook niet gereden. Zie de foto in Bijlage voor het gebied.
- De groeiplaatsverbetering is alleen toegepast rondom de beuk. Het advies is om dit ook bij de eiken te doen als een soort van onderhoud t.z.t. Maar dat kan ook in het najaar / volgend jaar.

Ik heb nog letterlijk gevraagd: er is dus nu geen bloedspoed bij? Nee!

Oftewel, mijn inziens heb ik nu dan ook geen grond om ook nu een last onder bestuursdwang op te leggen voor het behandelen van de eiken. Scheelt mij vandaag weer brieven opstellen in alle haast.

Van Bekkum belt mij overigens straks nog. Ik wil voorstellen na mijn vakantie een gesprek in te plannen. Dan kunnen we gaan kijken hoe we alles gaan 'oplossen' rondom de bomen en inrichting daar. Wordt vervolgd!

Met vriendelijke groet,

[redacted] | Tel: (088) 116 [redacted] Mail: [redacted]@oddevallei.nl



OMGEVINGSDIENST DE VALLEI | Postbus 9024 | 6710 HM | Ede | info@oddevallei.nl
Telefoon 088-116 99 00 | www.oddevallei.nl | www.gelderseomgevingsdiensten.nl

Van: [redacted]@oddevallei.nl>

Verzonden: donderdag 22 augustus 2024 13:40

Aan: [redacted]@oddevallei.nl>

Onderwerp: luchtfoto locatie injecties.pdf

tkn

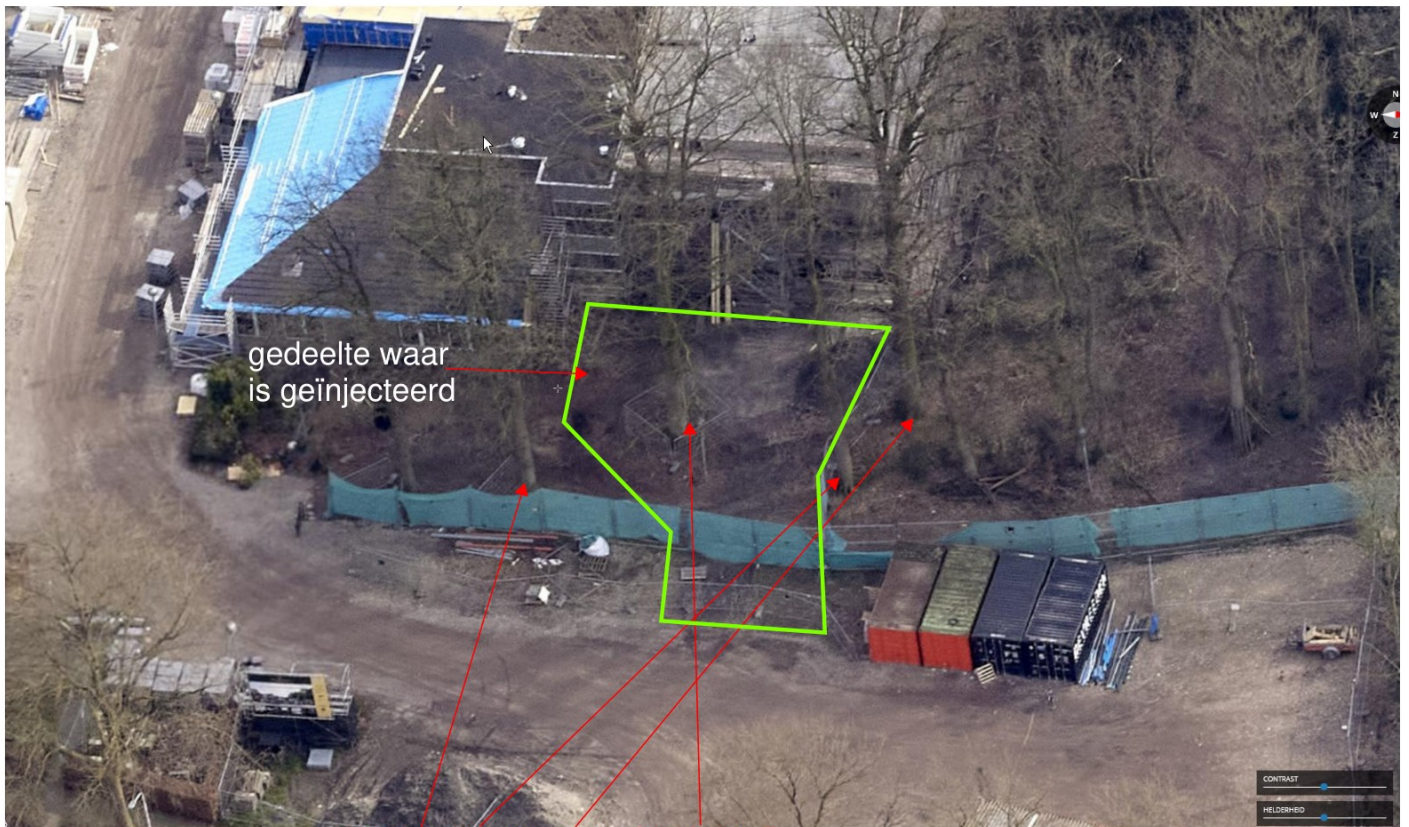

gedeelte waar
is geïnjecteerd

eiken nr. 2, 6 en 7 beuk nr. 5

Van: [redacted]@oddevallei.nl>

Verzonden: 26-08-2024 12:02

Aan: [redacted]@oddevallei.nl>

Onderwerp: RE: C2080 De Boominspecteurs-pastoriebos Voorthuizen-fact.nr. V0820240489.pdf

Ga ik doen!

Met vriendelijke groet,

[redacted]

T 088 - [redacted]



Omgevingsdienst
De Vallei

OMGEVINGSDIENST DE VALLEI | Postbus 9024 | 6710 HM | Ede | g.vdkrol@oddevallei.nl
Telefoon 088-116 98 57 | www.oddevallei.nl | www.gelderseomgevingsdiensten.nl

Van: [redacted]@oddevallei.nl>

Verzonden: maandag 26 augustus 2024 11:57

Aan: [redacted]@oddevallei.nl>

Onderwerp: RE: C2080 De Boominspecteurs-pastoriebos Voorthuizen-fact.nr. V0820240489.pdf

Akkoord. Ja inderdaad doorbelasten.

Met vriendelijke groet,

[redacted]

Omgevingsdienst De Vallei

[redacted]@oddevallei.nl

088- [redacted]



Omgevingsdienst
De Vallei

Van: [redacted]@oddevallei.nl>

Verzonden: maandag 26 augustus 2024 11:38

Aan: [redacted]@oddevallei.nl>

Onderwerp: C2080 De Boominspecteurs-pastoriebos Voorthuizen-fact.nr. V0820240489.pdf

Hoi [redacted]

We hebben nog een factuur gekregen voor het Pastoriebos in Voorthuizen. Ben je akkoord? Ik neem aan dat deze ook doorbelast moet worden aan Barneveld?

Met vriendelijke groet,

[redacted]

T 088 - [redacted]



Omgevingsdienst
De Vallei

OMGEVINGSDIENST DE VALLEI | Postbus 9024 | 6710 HM | Ede | g.vdkrol@oddevallei.nl
Telefoon 088-116 98 57 | www.oddevallei.nl | www.gelderseomgevingsdiensten.nl

Van: [redacted]@oddevallei.nl>
Verzonden: 11-09-2024 15:32
Aan: [redacted]@oddevallei.nl>
CC: [redacted]@oddevallei.nl>
Onderwerp: FW: Spoed: Handhavingsverzoek Pastoriebos

Hoi [redacted]
Ik heb zojuist onderstaande mail verstuurd naar de heer [redacted]. Vervolgens heeft de provincie contact met mij opgenomen. Zij geven aan dat zij niet bevoegd zijn omdat het over houtopstand gaat binnen de bebouwde kom. De provincie is alleen bevoegd over de bescherming van de vleermuizen.
Nienke en ik proberen zo goed mogelijk het een en ander uit te zoeken. Dan weet je dat wij er mee bezig zijn!

Wordt vervolgd. Tot morgen!
Met vriendelijke groet,

[redacted] | **Tel:** (088) [redacted] | **Mail:** [redacted]@oddevallei.nl



Omgevingsdienst
De Vallei

OMGEVINGSDIENST DE VALLEI | Postbus 9024 | 6710 HM | Ede | info@oddevallei.nl
Telefoon 088-116 99 00 | www.oddevallei.nl | www.gelderseomgevingsdiensten.nl

Van: [redacted]
Verzonden: woensdag 11 september 2024 14:59
Aan: [redacted]@gmail.com>
CC: 'college@barneveld.nl' <college@barneveld.nl>
Onderwerp: RE: Spoed: Handhavingsverzoek Pastoriebos

Geachte heer [redacted]
Dank voor uw e-mailbericht. U geeft aan dat Van Bekkem op dit moment werkzaamheden aan het verrichten is onder de boomkruin van de eiken en de beuk. Volgens u is dit een overtreding op basis van de Wet Natuurbescherming. Naar aanleiding van uw e-mailbericht hebben wij direct de provincie hierover geïnformeerd. De provincie is het bevoegd gezag voor de Wet Natuurbescherming. Wij zullen op uw overige vragen binnenkort inhoudelijk reageren.

Met vriendelijke groet,

[redacted] | **Tel:** (088) [redacted] | **Mail:** [redacted]@oddevallei.nl



Omgevingsdienst
De Vallei

OMGEVINGSDIENST DE VALLEI | Postbus 9024 | 6710 HM | Ede | info@oddevallei.nl
Telefoon 088-116 99 00 | www.oddevallei.nl | www.gelderseomgevingsdiensten.nl

Van: [redacted]@gmail.com>
Verzonden: woensdag 11 september 2024 13:40
Aan: Info ODDV <info@oddevallei.nl>; [redacted]@oddevallei.nl>; college@barneveld.nl
Onderwerp: Spoed: Handhavingsverzoek Pastoriebos

Beste lezer,

Vanmorgen is Van Bekkem gestart met het in gereedheid brengen van de parkeerplaats. Hiervoor werd grond verwijderd.

Maar nu (12.00 uur) is men bij de wortels van de bomen langs het kerkepad aangekomen. Men werkt nu onder de boomkruinen van de eiken en beuk, die langs het kerkepad staan. Volgens het Ecologisch Werkprotocol en het boombeschermingsplan mag Van Bekkem niet werken onder de boomkruinen + 1,5 meter. Dat er gewerkt wordt buiten de hekken is geen reden om het toe te staan, want de hekken staan nog steeds onjuist.

Volgens de Wet Natuurbescherming is werken onder de boomkruinen niet toegestaan. Dus een overtreding.

Wij vragen u onmiddellijk handhavend op te treden en Van Bekkem **te bestraffen voor deze overtreding**.

Tevens herinneren we u eraan dat aan de westkant van het kerkepad struweel herplant moet worden voor 4 november a.s. Tevens dient de hoogte van het struweel te zijn zoals het was voor het verwijderen van het struweel op 10

december 2021. (zie hiervoor het EWP) Gezien onderstaande bent u dus erg nalatig in het naleven van de maatregelen beschreven in het ewp.

· *Langs het pad en direct aansluitend op de kap van de naaldbomen wordt inheems struweel (hulst en ander struweel uit het op Afbeelding 4 paars omkaderde gebied en struikvormende inheemse bomen zoals meidoorn, sleedoorn, sneeuwbes) aangeplant langs het kerkepad tussen het bosperceel en het toekomstig parkeerterrein. Dit struweel moet tenminste 2 groeiseizoenen oud zijn met een hoogte van 2 meter en een breedte van 2 meter voordat dit wordt aangeplant. Hierdoor is er te alle tijden voldoende beschutting en luwte aanwezig waardoor verduistering gewaarborgd blijft.*

• *De toekomstige situatie van de beplanting moet zo goed mogelijk de oorspronkelijke situatie (gaan) benaderen wat betreft hoogte, dichtheid, structuur, en soortencompositie. Dus geen 2 meter hoog en breed zoals soms ook beschreven staat.*

• *De aanplant en de verplant dient aanwezig te zijn voor 1 maart 2022 op de weergegeven lijn. Let op: het essentiële leefgebied van gewone dwergvleermuis kan ook worden verstoord als gevolg van het kapwerk door de gemeente Barneveld. De gemeente Barneveld dient ook aan deze voorwaarden te voldoen. Voor 1 maart 2022 dient het bos langs het kerkepad geheel afgeschermd te zijn middels de aanplant van struweel*

Tot slot: we vragen een officieel; antwoord waartegen we in beroep kunnen gaan.

Met vriendelijke groet,

omwonenden

Van: Oosterwijk, Wim <W.Oosterwijk@barneveld.nl>

Verzonden: 11-09-2024 19:18

Aan: [REDACTED] <[REDACTED]@oddevallei.nl>

Onderwerp: Fwd: gesprek met wethouder

Dag [REDACTED]

Wat denk je van onderstaande reactie?

Hoor graag.

Mvg,
Wim Oosterwijk

Geachte heer [REDACTED]

Dank voor uw mail. Het doel van een gesprek gaat niet over wel of niet handhaven, maar over het realiseren van een constructieve samenspraak tussen u en de verschillende overheidsinstanties die betrokken zijn bij het Pastoriebos. Als u daarvoor openstaat kan een afspraak gemaakt worden.

Mvg

Verzonden vanuit [Outlook voor iOS](#)

Van: [REDACTED] <planpastoriebos@gmail.com>

Verzonden: zaterdag, september 7, 2024 3:09 PM

Aan: [REDACTED] (OddV) <[REDACTED]@oddevallei.nl>; [REDACTED] (OddV) <[REDACTED]@oddevallei.nl>; info@oddevallei.nl <info@oddevallei.nl>; College <college@barneveld.nl>

Onderwerp: gesprek met wethouder

Beste lezers,

Enkele weken terug kwam de vraag of een overleg met de wethouder Oosterwijk een idee was.

Onze gedachte was dat hij een uitleg zal geven waarom hij niet handhaaft. Daarop zitten we niet te wachten. Wij vragen daadwerkelijke handhaving met het ewp en bbp als uitgangspunt. Onze gedachte is dat hij niet vertelt dat hij wel gaat handhaven. Daarom leek ons een gesprek niet zinvol

Maar wellicht heeft hij een andere insteek en dan is het jammer als we elkaar niet spreken.

Kunt u ons aangeven wat zijn doel is?

Met vriendelijke groet,

[REDACTED]

Deze e-mail en eventuele bijlage(n) zijn alleen bestemd voor de geadresseerde. Als u dit bericht onbedoeld heeft ontvangen verzoeken wij u het te vernietigen en de afzender hierover te informeren. Het is niet toegestaan om een bericht of bijlage die niet voor u bestemd is te vermenigvuldigen, openbaar te maken dan wel te verspreiden.

Van: [REDACTED]@oddevallei.nl
Verzonden: 11-09-2024 14:59
Aan: [REDACTED]<planpastoriebos@gmail.com>
CC: college@barneveld.nl
Onderwerp: RE: Spoed: Handhavingsverzoek Pastoriebos

Geachte [REDACTED]
Dank voor uw e-mailbericht. U geeft aan dat Van Bekkem op dit moment werkzaamheden aan het verrichten is onder de boomkruin van de eiken en de beuk. Volgens u is dit een overtreding op basis van de Wet Natuurbescherming. Naar aanleiding van uw e-mailbericht hebben wij direct de provincie hierover geïnformeerd. De provincie is het bevoegd gezag voor de Wet Natuurbescherming. Wij zullen op uw overige vragen binnenkort inhoudelijk reageren.

Met vriendelijke groet,

[REDACTED] | Tel: (088) [REDACTED] | Mail: [REDACTED]@oddevallei.nl

Juridisch adviseur handhaving

[REDACTED]



Omgevingsdienst
De Vallei

OMGEVINGSDIENST DE VALLEI | Postbus 9024 | 6710 HM | Ede | info@oddevallei.nl
Telefoon 088-116 99 00 | www.oddevallei.nl | www.gelderseomgevingsdiensten.nl

Van: [REDACTED]planpastoriebos@gmail.com>

Verzonden: woensdag 11 september 2024 13:40

Aan: Info ODDV <info@oddevallei.nl>; [REDACTED]@oddevallei.nl>; college@barneveld.nl

Onderwerp: Spoed: Handhavingsverzoek Pastoriebos

Beste lezer,

Vanmorgen is Van Bekkem gestart met het in gereedheid brengen van de parkeerplaats. Hiervoor werd grond verwijderd.

Maar nu (12.00 uur) is men bij de wortels van de bomen langs het kerkepad aangekomen. Men werkt nu onder de boomkruinen van de eiken en beuk, die langs het kerkepad staan. Volgens het Ecologisch Werkprotocol en het boombeschermingsplan mag Van Bekkem niet werken onder de boomkruinen + 1,5 meter. Dat er gewerkt wordt buiten de hekken is geen reden om het toe te staan, want de hekken staan nog steeds onjuist.

Volgens de Wet Natuurbescherming is werken onder de boomkruinen niet toegestaan. Dus een overtreding.

Wij vragen u onmiddellijk handhavend op te treden en Van Bekkem **te bestraffen voor deze overtreding**.

Tevens herinneren we u eraan dat aan de westkant van het kerkepad struweel herplant moet worden voor 4 november a.s. Tevens dient de hoogte van het struweel te zijn zoals het was voor het verwijderen van het struweel op 10 december 2021. (zie hiervoor het EWP) Gezien onderstaande bent u dus erg nalatig in het naleven van de maatregelen beschreven in het ewp.

· Langs het pad en direct aansluitend op de kap van de naaldbomen wordt inheems struweel (hulst en ander struweel uit het op Afbeelding 4 paars omkaderde gebied en struikvormende inheemse bomen zoals meidoorn, sleedoorn, sneeuwbes) aangeplant langs het kerkepad tussen het bosperceel en het toekomstig parkeerterrein. Dit struweel moet tenminste 2 groeiseizoenen oud zijn met een hoogte van 2 meter en een breedte van 2 meter voordat dit wordt aangeplant. Hierdoor is er te alle tijden voldoende beschutting en luwte aanwezig waardoor verduistering gewaarborgd blijft.

• De toekomstige situatie van de beplanting moet zo goed mogelijk de oorspronkelijke situatie (gaan) benaderen wat betreft hoogte, dichtheid, structuur, en soortencompositie. Dus geen 2 meter hoog en breed zoals soms ook beschreven staat.

• De aanplant en de verplant dient aanwezig te zijn voor 1 maart 2022 op de weergegeven lijn. Let op: het essentiële leefgebied van gewone dwergvleermuis kan ook worden verstoord als gevolg van het kapwerk door de gemeente Barneveld. De gemeente Barneveld dient ook aan deze voorwaarden te voldoen. Voor 1 maart 2022 dient het bos langs het kerkepad geheel afgeschermd te zijn middels de aanplant van struweel

Tot slot: we vragen een officieel; antwoord waartegen we in beroep kunnen gaan.

Met vriendelijke groet,

[REDACTED] omwonenden

Van: [redacted]@oddevallei.nl>

Verzonden: 12-09-2024 10:43

Aan: [redacted]@oddevallei.nl>

Onderwerp: pastoriebos

Hallo [redacted]

Hierbij alvast de werk tekeningen, zoals ze in uitvoering willen brengen.

Groetjes

[redacted]

Kerkstraat

Rembrandtstraat

16
18
20
22



Legend	
Beschrijving	
00: schaalbepaling	
15-003 L/a Opsluitbanden 16x20x100 grijs	
15-004 L/a Opsluitbanden 5x15 grijs	
15-110 L/a Klinkerformaat 21x10,5x8 antraciet	
15-111 L/a Klinkerformaat 21x10,5x8 grijs	
15-128 L/a wit markeringsstenen parkeerplaats	
15-180 L/a Boeren grind +/- 4,5 cm dik	
15-180 L/a Boeren grind +/- 4,5 cm dik pad entree	
15: detailmaat	
15: detailmaat	
16-014 L/a Beukenhaag	

11676204 | (0)50148

TU Groen & Stroom B.V.
Dinslaan 55
3844 PH Nijmegen
Mob. 091 28 961 923
Telefoon (053) 257 21 44
Fax (053) 251 70 09
E-mail mark@topweb.nl
Internet www.topweb.nl

ASBESTBANDPONG,
GROND & BLOEDWERK
T. VAN DEN BURG
www.topweb.nl

parkeren indicatief
dwaarparkeren 5000*1200
Ploeg 5000*1200
strook met hoog 1000
parkeren 6000

0,5 m

De weergegeven terreinrichting is indicatief. Het ontwerp en de uitvoering zal in samenpraak met de gemeente Barendrecht tot stand komen.

bouwonderneming van bekkum bv WILHELMUS 53 3815 XL AARSCHTOORT Tel: (033) 25 44 222 E-mail: info@vanbekkum.nl	OPDRACHTGEVER: van Bekkum projecten	GET: R.W. DATUM: 24-08-24	PROJECTNR: 20001 TEKENINGNR: 01
	ARCHITECT: Zebra PROJECT: pastorietuin Voorhuizen ONDERDEEL: Parkeerterrein	SCHAAL: 1:200 FORMAAT: A1 1: 02-07-24 3: 2: 4:	

12 sep 2024, 09:25:16

oad entree

11/07/2024 [13:50:46]



ASBESTSANERING,
GROND & SLOOPWERK
T. VAN DEN BURG
WWW.SLOPENWEB.NL

TB Grond- & Sloopwerk B.V.

Domstraat 55

3864 PN Nijkerkerveen

Mob. (06) 55 801 923

Telefoon (033) 257 23 44

Fax (033) 253 78 99

E-mail mark@slopenweb.nl

Internet www.slopenweb.nl

12 sep 2024, 09:25:30

Van: [redacted]@oddevallei.nl>
Verzonden: 12-09-2024 07:09
Aan: Oosterwijk, Wim <W.Oosterwijk@barneveld.nl>
CC: [redacted]@oddevallei.nl>,
[redacted]@oddevallei.nl>
Onderwerp: RE: gesprek met wethouder

Goedemorgen Wim,
Lijkt me een prima tekst die oproept tot c.q. ruimte biedt voor een constructief overleg.
Mvg
[redacted]

Met vriendelijke groet,

[redacted]
Omgevingsdienst De Vallei
[redacted]@oddevallei.nl

088-116 [redacted]

Omgevingsdienst
De Vallei



Van: Oosterwijk, Wim <W.Oosterwijk@barneveld.nl>
Verzonden: woensdag 11 september 2024 19:19
Aan: [redacted]@oddevallei.nl>
Onderwerp: Fwd: gesprek met wethouder

Dag [redacted]
Wat denk je van onderstaande reactie?
Hoor graag.

Mvg,
Wim Oosterwijk

Geachte heer [redacted]

Dank voor uw mail. Het doel van een gesprek gaat niet over wel of niet handhaven, maar over het realiseren van een constructieve samenspraak tussen u en de verschillende overheidsinstanties die betrokken zijn bij het Pastoriebos. Als u daarvoor openstaat kan een afspraak gemaakt worden.

Mvg

Verzonden vanuit [Outlook voor iOS](#)

Van: [redacted] <[redacted]@gmail.com>
Verzonden: zaterdag, september 7, 2024 3:09 PM
Aan: [redacted] (OddV) <[redacted]@oddevallei.nl>; [redacted] (OddV) <[redacted]@oddevallei.nl>; info@oddevallei.nl <info@oddevallei.nl>; College <college@barneveld.nl>
Onderwerp: gesprek met wethouder

Beste lezers,

Enkele weken terug kwam de vraag of een overleg met de wethouder Oosterwijk een idee was.

Onze gedachte was dat hij een uitleg zal geven waarom hij niet handhaaft. Daarop zitten we niet te wachten. Wij vragen daadwerkelijke handhaving met het ewp en bbp als uitgangspunt. Onze gedachte is dat hij niet vertelt dat hij wel gaat handhaven. Daarom leek ons een gesprek niet zinvol

Maar wellicht heeft hij een andere insteek en dan is het jammer als we elkaar niet spreken.

Kunt u ons aangeven wat zijn doel is?

Met vriendelijke groet,

[redacted]
Deze e-mail en eventuele bijlage(n) zijn alleen bestemd voor de geadresseerde. Als u dit bericht onbedoeld heeft ontvangen verzoeken wij u het te vernietigen en de afzender hierover te informeren. Het is niet toegestaan om een bericht of bijlage die niet voor u bestemd is te vermenigvuldigen, openbaar te maken dan wel te verspreiden.

Van: [redacted]@oddevallei.nl>
Verzonden: 13-09-2024 08:15
Aan: [redacted]@oddevallei.nl>
Onderwerp: FW: Spoed: Handhavingsverzoek Pastoriebos

Hoi [redacted]
Ik kreeg onderstaande reactie van de [redacted] Hij geeft nogmaals aan dat wij moeten optreden tegen de hekken, de activiteiten onder de boomkruin en hij vraagt waar wij beroep kan instellen. Lijkt mij goed om hierop niet meer te reageren en het maandag te bespreken met [redacted]
Ben jij het hier ook mee eens?
Ik hoor het wel van je.
Met vriendelijke groet,
[redacted] | Tel: (088) [redacted] | Mail: [redacted]@oddevallei.nl

Juridisch adviseur handhaving
[redacted]



Omgevingsdienst
De Vallei

OMGEVINGSDIENST DE VALLEI | Postbus 9024 | 6710 HM | Ede | info@oddevallei.nl
Telefoon 088-116 99 00 | www.oddevallei.nl | www.gelderseomgevingsdiensten.nl

Van: [redacted]<planpastoriebos@gmail.com>
Verzonden: donderdag 12 september 2024 18:48
Aan: [redacted]@oddevallei.nl>
Onderwerp: Re: Spoed: Handhavingsverzoek Pastoriebos

Geachte [redacted]
Dank weer voor uw snelle reactie.
Fijn dat u controleert en spreekt met Van Bekkum .
Uvergeet alleen dat EWP en BBP voorschrijven dat de bouwhekken zonder doeken 1,5 meter buiten de boomkruinen horen te staan.
Daar staan ze niet en onder de boomkruinen. Dat ineen overtreding en dient u op te handhaven. Punt.
Tevens vroeg ik hoe ik in beroep kan gaan tegen uw antwoord. Daarop geeft u geen antwoord.
Samenvattend:
xx Hopelijk onderneemt u actie op de bouwhekken en activiteiten onder de boomkruinen.
xx krijgen we antwoord op de vraag hoe we tegen uw antwoord in beroep kunnen.
Met vriendelijke groet,
[redacted]

Op do 12 sep. 2024 15:55 schreef [redacted]@oddevallei.nl>:

Geachte heer [redacted],
Dank voor uw reactie. U heeft aangegeven dat er op dit moment werkzaamheden plaatsvinden onder de boomkruinen. Naar aanleiding van uw e-mail heeft de toezichthouder een controle uitgevoerd op het perceel. Uit deze controle is gebleken dat er werkzaamheden worden verricht voor het realiseren van de parkeerplaatsen. Van Bekkem voert de werkzaamheden uit volgens het inrichtingsplan, behorende bij de verleende omgevingsvergunning. Er zijn door de toezichthouder geen overtredingen geconstateerd. Wij hebben nogmaals duidelijk gecommuniceerd naar Van Bekkem dat zij het boombeschermingsplan ook in acht moeten nemen. Hopende u hiermee voldoende te hebben geïnformeerd.
Met vriendelijke groet,

[redacted] | Tel: (088) 11 [redacted] | Mail: [redacted]@oddevallei.nl
Juridisch adviseur handhaving
[redacted]

OMGEVINGSDIENST DE VALLEI | Postbus 9024 | 6710 HM | Ede | info@oddevallei.nl
Telefoon 088-116 99 00 | www.oddevallei.nl | www.gelderseomgevingsdiensten.nl

Van: [redacted]<planpastoriebos@gmail.com>
Verzonden: woensdag 11 september 2024 15:28

Aan: [redacted]@oddevallei.nl>

Onderwerp: Re: Spoed: Handhavingsverzoek Pastoriebos

Geachte [redacted]

Uw handelsnelheid waarderen wij zeer!!

Maar we komen weer in het kastje van de muur verhaal. Als het gaat om de Wet Natuurbescherming is de provincie verantwoordelijk. Zij moeten de vleermuizenkorridor beschermen.

Maar u bent verantwoordelijk voor de plaats van de hekken en voor het herplaatsen van struweel voor 4 november 2024.

Dus... wij vragen nogmaals handhaving op het werken onder de boomkruinen zoals beschreven in het EWP en bbp. Dat is niet toegestaan en daarvoor bent u verantwoordelijk!!

Tevens vroegen we om waar we tegen uw antwoord in beroep konden gaan. Het antwoord hierop ontbreekt.

Graag tot weer zo snel horen.

Met vriendelijke groet,

[redacted] + omwonenden

Op wo 11 sep 2024 om 14:59 schreef [redacted]@oddevallei.nl>:

Geachte heer [redacted]

Dank voor uw e-mailbericht. U geeft aan dat Van Bekkem op dit moment werkzaamheden aan het verrichten is onder de boomkruin van de eiken en de beuk. Volgens u is dit een overtreding op basis van de Wet Natuurbescherming. Naar aanleiding van uw e-mailbericht hebben wij direct de provincie hierover geïnformeerd. De provincie is het bevoegd gezag voor de Wet Natuurbescherming. Wij zullen op uw overige vragen binnenkort inhoudelijk reageren.

Met vriendelijke groet,

Tel: (088) 116 99 00 | Mail: [redacted]@oddevallei.nl

Juridisch adviseur handhaving

[redacted]

OMGEVINGSDIENST DE VALLEI | Postbus 9024 | 6710 HM | Ede | info@oddevallei.nl

Telefoon 088-116 99 00 | www.oddevallei.nl | www.gelderseomgevingsdiensten.nl

Van: [redacted] <planpastoriebos@gmail.com>

Verzonden: woensdag 11 september 2024 13:40

Aan: Info ODDV <info@oddevallei.nl>; [redacted]@oddevallei.nl>; college@barneveld.nl

Onderwerp: Spoed: Handhavingsverzoek Pastoriebos

Beste lezer,

Vanmorgen is Van Bekkem gestart met het in gereedheid brengen van de parkeerplaats. Hiervoor werd grond verwijderd.

Maar nu (12.00 uur) is men bij de wortels van de bomen langs het kerkepad aangekomen. Men werkt nu onder de boomkruinen van de eiken en beuk, die langs het kerkepad staan. Volgens het Ecologisch Werkprotocol en het boombeschermingsplan mag Van Bekkem niet werken onder de boomkruinen + 1,5 meter. Dat er gewerkt wordt buiten de hekken is geen reden om het toe te staan, want de hekken staan nog steeds onjuist.

Volgens de Wet Natuurbescherming is werken onder de boomkruinen niet toegestaan. Dus een overtreding.

Wij vragen u onmiddellijk handhavend op te treden en Van Bekkem **te bestraffen voor deze overtreding**.

Tevens herinneren we u eraan dat aan de westkant van het kerkepad struweel herplant moet worden voor 4 november a.s. Tevens dient de hoogte van het struweel te zijn zoals het was voor het verwijderen van het struweel op 10 december 2021. (zie hiervoor het EWP) Gezien onderstaande bent u dus erg nalatig in het naleven van de maatregelen beschreven in het ewp.

Langs het pad en direct aansluitend op de kap van de naaldbomen wordt inheems struweel (hulst en ander struweel uit het op Afbeelding 4 paars omkaderde gebied en struikvormende inheemse bomen zoals meidoorn, sleedoorn, sneeuwbes) aangeplant langs het kerkepad tussen het bosperceel en het toekomstig parkeerterrein. Dit struweel moet tenminste 2 groeiseizoenen oud zijn met een hoogte van 2 meter en een breedte van 2 meter voordat dit wordt aangeplant. Hierdoor is er te alle tijden voldoende beschutting en luwte aanwezig waardoor verduistering gewaarborgd blijft.

De toekomstige situatie van de beplanting moet zo goed mogelijk de oorspronkelijke situatie (gaan) benaderen wat betreft hoogte, dichtheid, structuur, en soortencompositie. Dus geen 2 meter hoog en breed zoals soms ook beschreven staat.

De aanplant en de verplant dient aanwezig te zijn voor 1 maart 2022 op de weergegeven lijn. Let op: het essentiële leefgebied van gewone dwergvleermuis kan ook worden verstoord als gevolg van het kapwerk door de gemeente Barneveld. De gemeente Barneveld dient ook aan deze voorwaarden te voldoen. Voor 1 maart 2022 dient het bos langs het kerkepad geheel afgeschermd te zijn middels de aanplant van struweel

Tot slot: we vragen een officieel; antwoord waartegen we in beroep kunnen gaan.

Met vriendelijke groet,
[REDACTED] omwonenden



Omgevingsdienst

De Vallei

Van: [redacted]@oddevallei.nl>
Verzonden: 13-09-2024 09:09
Aan: [redacted]@oddevallei.nl>
Onderwerp: RE: Spoed: Handhavingsverzoek Pastoriebos

Prima, dankje voor je reactie.
Fijn weekend.
Gr. [redacted]

Van: [redacted]@oddevallei.nl>
Verzonden: vrijdag 13 september 2024 09:06
Aan: [redacted]@oddevallei.nl>
Onderwerp: Re: Spoed: Handhavingsverzoek Pastoriebos
Het lijkt me inderdaad het beste dat we dit maandag met [redacted] bespreken.
Verstuurd vanaf mijn iPhone

Op 13 sep 2024 om 08:15 heeft [redacted]@oddevallei.nl> het volgende geschreven:

□
Hoi [redacted]
Ik kreeg onderstaande reactie van de heer [redacted]. Hij geeft nogmaals aan dat wij moeten optreden tegen de hekken, de activiteiten onder de boomkruin en hij vraagt waar wij beroep kan instellen. Lijkt mij goed om hierop niet meer te reageren en het maandag te bespreken met [redacted].
Ben jij het hier ook mee eens?
Ik hoor het wel van je.
Met vriendelijke groet,
[redacted] | Tel: (088) 116 [redacted] | Mail: [redacted]@oddevallei.nl
Juridisch adviseur handhaving
[redacted]

<image001.png>

OMGEVINGSDIENST DE VALLEI | Postbus 9024 | 6710 HM | Ede | info@oddevallei.nl
Telefoon 088-116 99 00 | www.oddevallei.nl | www.gelderseomgevingsdiensten.nl

Van: [redacted] <planpastoriebos@gmail.com>
Verzonden: donderdag 12 september 2024 18:48
Aan: [redacted]@oddevallei.nl>
Onderwerp: Re: Spoed: Handhavingsverzoek Pastoriebos

Geachte [redacted]
Dank weer voor uw snelle reactie.
Fijn dat u controleert en spreekt met Van Bekkum .
Uvergeet alleen dat EWP en BBP voorschrijven dat de bouwhekken zonder doeken 1,5 meter buiten de boomkruinen horen te staan.
Daar staan ze niet en onder de boomkruinen. Dat ineen overtreding en dient u op te handhaven. Punt.
Tevens vroeg ik hoe ik in beroep kan gaan tegen uw antwoord. Daarop geeft u geen antwoord.
Samenvattend:
xx Hopelijk onderneemt u actie op de bouwhekken en activiteiten onder de boomkruinen.
xx krijgen we antwoord op de vraag hoe we tegen uw antwoord in beroep kunnen.
Met vriendelijke groet,
[redacted]

Op do 12 sep. 2024 15:55 schreef [redacted]@oddevallei.nl>:

Geachte heer [redacted]
Dank voor uw reactie. U heeft aangegeven dat er op dit moment werkzaamheden plaatsvinden onder de boomkruinen. Naar aanleiding van uw e-mail heeft de toezichthouder een controle uitgevoerd op het perceel. Uit deze controle is gebleken dat er werkzaamheden worden verricht voor het realiseren van de parkeerplaatsen. Van Bekkem voert de werkzaamheden uit volgens het inrichtingsplan, behorende bij de verleende omgevingsvergunning. Er zijn door de toezichthouder geen overtredingen geconstateerd. Wij hebben nogmaals duidelijk gecommuniceerd naar Van Bekkem dat zij het boombeschermingsplan ook in acht moeten nemen.
Hopende u hiermee voldoende te hebben geïnformeerd.
Met vriendelijke groet,
[redacted] | Tel: (088) 116 [redacted] | Mail: [redacted]@oddevallei.nl
Juridisch adviseur handhaving
[redacted]

OMGEVINGSDIENST DE VALLEI | Postbus 9024 | 6710 HM | Ede | info@oddevallei.nl
Telefoon 088-116 99 00 | www.oddevallei.nl | www.gelderseomgevingsdiensten.nl

Van: [REDACTED] <planpastoriebos@gmail.com>

Verzonden: woensdag 11 september 2024 15:28

Aan: [REDACTED] <[\[REDACTED\]@oddevallei.nl](mailto:[REDACTED]@oddevallei.nl)>

Onderwerp: Re: Spoed: Handhavingsverzoek Pastoriebos

Geachte [REDACTED]

Uw handelsnelheid waarderen wij zeer!!

Maar we komen weer in het kastje van de muur verhaal. Als het gaat om de Wet Natuurbescherming is de provincie verantwoordelijk. Zij moeten de vleermuizencorridor beschermen.

Maar u bent verantwoordelijk voor de plaats van de hekken en voor het herplaatsen van struweel voor 4 november 2024.

Dus... wij vragen nogmaals handhaving op het werken onder de boomkruinen zoals beschreven in het EWP en bbp. Dat is niet toegestaan en daarvoor bent u verantwoordelijk!!

Tevens vroegen we om waar we tegen uw antwoord in beroep konden gaan. Het antwoord hierop ontbreekt.

Graag tot weer zo snel horen.

Met vriendelijke groet,

[REDACTED] omwonenden

Op wo 11 sep 2024 om 14:59 schreef [REDACTED] <[\[REDACTED\]@oddevallei.nl](mailto:[REDACTED]@oddevallei.nl)>:

Geachte heer [REDACTED]

Dank voor uw e-mailbericht. U geeft aan dat Van Bekkem op dit moment werkzaamheden aan het verrichten is onder de boomkruin van de eiken en de beuk. Volgens u is dit een overtreding op basis van de Wet Natuurbescherming. Naar aanleiding van uw e-mailbericht hebben wij direct de provincie hierover geïnformeerd. De provincie is het bevoegd gezag voor de Wet Natuurbescherming. Wij zullen op uw overige vragen binnenkort inhoudelijk reageren.

Met vriendelijke groet,

[REDACTED] Tel: (088) 116 [REDACTED] | Mail: [REDACTED] <[\[REDACTED\]@oddevallei.nl](mailto:[REDACTED]@oddevallei.nl)>

Juridisch adviseur handhaving

Afwezig [REDACTED]

OMGEVINGSDIENST DE VALLEI | Postbus 9024 | 6710 HM | Ede | info@oddevallei.nl
Telefoon 088-116 99 00 | www.oddevallei.nl | www.gelderseomgevingsdiensten.nl

Van: [REDACTED] <planpastoriebos@gmail.com>

Verzonden: woensdag 11 september 2024 13:40

Aan: Info ODDV <info@oddevallei.nl>; [REDACTED] <[\[REDACTED\]@oddevallei.nl](mailto:[REDACTED]@oddevallei.nl)>;
college@barneveld.nl

Onderwerp: Spoed: Handhavingsverzoek Pastoriebos

Beste lezer,

Vanmorgen is Van Bekkem gestart met het in gereedheid brengen van de parkeerplaats. Hiervoor werd grond verwijderd.

Maar nu (12.00 uur) is men bij de wortels van de bomen langs het kerkepad aangekomen. Men werkt nu onder de boomkruinen van de eiken en beuk, die langs het kerkepad staan. Volgens het Ecologisch Werkprotocol en het boombeschermingsplan mag Van Bekkem niet werken onder de boomkruinen + 1,5 meter. Dat er gewerkt wordt buiten de hekken is geen reden om het toe te staan, want de hekken staan nog steeds onjuist.

Volgens de Wet Natuurbescherming is werken onder de boomkruinen niet toegestaan. Dus een overtreding.

Wij vragen u onmiddellijk handhavend op te treden en Van Bekkem **te bestraffen voor deze overtreding.**

Tevens herinneren we u eraan dat aan de westkant van het kerkepad struweel herplant moet worden voor 4 november a.s. Tevens dient de hoogte van het struweel te zijn zoals het was voor het

verwijderen van het struweel op 10 december 2021. (zie hiervoor het EWP) Gezien onderstaande bent u dus erg nalatig in het naleven van de maatregelen beschreven in het ewp.

· *Langs het pad en direct aansluitend op de kap van de naaldbomen wordt inheems struweel (hulst en ander struweel uit het op Afbeelding 4 paars omkaderde gebied en struikvormende inheemse bomen zoals meidoorn, sleedoorn, sneeuwbes) aangeplant langs het kerkepad tussen het bosperceel en het toekomstig parkeerterrein. Dit struweel moet tenminste 2 groeiseizoenen oud zijn met een hoogte van 2 meter en een breedte van 2 meter voordat dit wordt aangeplant. Hierdoor is er te alle tijden voldoende beschutting en luwte aanwezig waardoor verduistering gewaarborgd blijft.*

• *De toekomstige situatie van de beplanting moet zo goed mogelijk de oorspronkelijke situatie (gaan) benaderen wat betreft hoogte, dichtheid, structuur, en soortencompositie. Dus geen 2 meter hoog en breed zoals soms ook beschreven staat.*

• *De aanplant en de verplant dient aanwezig te zijn voor 1 maart 2022 op de weergegeven lijn. Let op: het essentiële leefgebied van gewone dwergvleermuis kan ook worden verstoord als gevolg van het kapwerk door de gemeente Barneveld. De gemeente Barneveld dient ook aan deze voorwaarden te voldoen. Voor 1 maart 2022 dient het bos langs het kerkepad geheel afgeschermd te zijn middels de aanplant van struweel*

Tot slot: we vragen een officieel; antwoord waartegen we in beroep kunnen gaan.

Met vriendelijke groet,

 omwonenden

<image001.png>

Van: [redacted]@oddevallei.nl>
Verzonden: 13-09-2024 09:05
Aan: [redacted]@oddevallei.nl>
Onderwerp: Re: Spoed: Handhavingsverzoek Pastoriebos

Het lijkt me inderdaad het beste dat we dit maandag met [redacted] bespreken.

Verstuurd vanaf mijn iPhone

Op 13 sep 2024 om 08:15 heeft [redacted]@oddevallei.nl> het volgende geschreven:

□

Hoi [redacted]

Ik kreeg onderstaande reactie van de heer [redacted]. Hij geeft nogmaals aan dat wij moeten optreden tegen de hekken, de activiteiten onder de boomkruin en hij vraagt waar wij beroep kan instellen. Lijkt mij goed om hierop niet meer te reageren en het maandag te bespreken met [redacted].

Ben jij het hier ook mee eens?

Ik hoor het wel van je.

Met vriendelijke groet,

[redacted] | Tel: (088) [redacted] Mail: [redacted]@oddevallei.nl

<image001.png>

OMGEVINGSDIENST DE VALLEI | Postbus 9024 | 6710 HM | Ede | info@oddevallei.nl
Telefoon 088-116 99 00 | www.oddevallei.nl | www.gelderseomgevingsdiensten.nl

Van: [redacted]planpastoriebos@gmail.com>
Verzonden: donderdag 12 september 2024 18:48
Aan: [redacted]@oddevallei.nl>
Onderwerp: Re: Spoed: Handhavingsverzoek Pastoriebos

Geachte [redacted],

Dank weer voor uw snelle reactie.

Fijn dat u controleert en spreekt met Van Bekkum .

U vergeet alleen dat EWP en BBP voorschrijven dat de bouwhekken zonder doeken 1,5 meter buiten de boomkruinen horen te staan.

Daar staan ze niet en onder de boomkruinen. Dat is een overtreding en dient u op te handhaven. Punt.

Tevens vroeg ik hoe ik in beroep kan gaan tegen uw antwoord. Daarop geeft u geen antwoord.

Samenvattend:

xx Hopelijk onderneemt u actie op de bouwhekken en activiteiten onder de boomkruinen.

xx krijgen we antwoord op de vraag hoe we tegen uw antwoord in beroep kunnen.

Met vriendelijke groet,

[redacted]
Op do 12 sep. 2024 15:55 schreef [redacted]@oddevallei.nl>:

Geachte heer [redacted]

Dank voor uw reactie. U heeft aangegeven dat er op dit moment werkzaamheden plaatsvinden onder de boomkruinen. Naar aanleiding van uw e-mail heeft de toezichthouder een controle uitgevoerd op het perceel. Uit deze controle is gebleken dat er werkzaamheden worden verricht voor het realiseren van de parkeerplaatsen. Van Bekkem voert de werkzaamheden uit volgens het inrichtingsplan, behorende bij de verleende omgevingsvergunning. Er zijn door de toezichthouder geen overtredingen geconstateerd. Wij hebben nogmaals duidelijk gecommuniceerd naar Van Bekkem dat zij het boombeschermingsplan ook in acht moeten nemen. Hopende u hiermee voldoende te hebben geïnformeerd.

Met vriendelijke groet,

[redacted] | Tel: (088) [redacted] Mail: [redacted]@oddevallei.nl