









Verstuurd vanaf mijn iPhone

**Van:** [redacted] <[redacted]@oddevallei.nl>  
**Verzonden:** 10-12-2024 12:25  
**Aan:** [redacted] <[redacted]@oddevallei.nl>  
**Onderwerp:** FW: spoedhandhaving Pastoriebos

**Van:** [redacted] <[redacted]@oddevallei.nl>  
**Verzonden:** maandag 30 september 2024 11:58  
**Aan:** [redacted] <[redacted]@oddevallei.nl>  
**CC:** [redacted] <[redacted]@oddevallei.nl>  
**Onderwerp:** FW: spoedhandhaving Pastoriebos

Hoi [redacted]  
Wil jij dit met spoed oppakken?  
Met vriendelijke groet,

[redacted]

Omgevingsdienst De Vallei  
Postbus 9024, 6710 HM EDE



**Van:** [redacted] <[redacted]@oddevallei.nl>  
**Verzonden:** maandag 30 september 2024 09:04  
**Aan:** [redacted] <[redacted]@oddevallei.nl>  
**Onderwerp:** FW: spoedhandhaving Pastoriebos

Hee [redacted]  
Omdat [redacted] afwezig is, is er iemand anders om even met mij mee te kijken en deze ochtend nog ter plaatse te gaan?  
Zeer bestuurlijke gevoelig dossier..  
Met vriendelijke groet,

[redacted] Tel: [redacted] Mail: [redacted]@oddevallei.nl  
[redacted]



OMGEVINGSDIENST DE VALLEI | Postbus 9024 | 6710 HM | Ede | [info@oddevallei.nl](mailto:info@oddevallei.nl)  
Telefoon 088-116 99 00 | [www.oddevallei.nl](http://www.oddevallei.nl) | [www.gelderseomgevingsdiensten.nl](http://www.gelderseomgevingsdiensten.nl)

**Van:** [redacted] <[planpastoriebos@gmail.com](mailto:planpastoriebos@gmail.com)>  
**Verzonden:** maandag 30 september 2024 08:25  
**Aan:** [redacted] <[redacted]@oddevallei.nl>; [college@barneveld.nl](mailto:college@barneveld.nl); [redacted] <[redacted]@bdu.nl>; [redacted] <[redacted]@ad.nl>; [redacted] <[redacted]@gld.nl>; Info ODDV <[info@oddevallei.nl](mailto:info@oddevallei.nl)>; [redacted] <[vanbekkum.nl](mailto:vanbekkum.nl)>; [redacted] <[redacted]@oddevallei.nl>; [redacted] <[redacted]@oddevallei.nl>

**Onderwerp:** spoedhandhaving Pastoriebos

Beste lezer,  
Op dit moment wordt weer met materieel onder de boomkruinen zonder rijplaten gewerkt. Tevens lijkt het dat men met de parkeerplaats wil starten.  
Het werken binnen de de ge[plaatste] hekken is niet toegestaan zonder rijplaten te gebruiken. Dus een overtreding.  
Ten tweede lijkt het dat men start met het aanleggen van de parkeerplaats. Zojuist de werknemer gesproken en gemeld dat deze werkzaamheden niet geoorloofd zijn. "Ik ga niet met een kruitwagen werken." Ik heb gezegd dit dit werken via de vergunning niet toegestaan is. "Ik moet hier werken en ga niet met een kruitwagen werken." Toen liep hij weg.  
Ten derde moet hier nog struweel aangeplant worden van 2 meter breed en 5 meter hoog. Zie EWP blz 15 t/m 19.  
**Dus volop aanleiding om handhavend op te treden en met spoed.**  
**Dit verzoek wordt straks ook formeel ingediend op het gemeentehuis maar u kunt nu al aan de slag.**  
Met vriendelijke groet,

[redacted]  
Buurtcomité



**Van:** [redacted]@oddevallei.nl>  
**Verzonden:** 10-12-2024 09:20  
**Aan:** [redacted]@oddevallei.nl>  
**Onderwerp:** FW: Verzoek tot handhaving en punitaire maatregel

---

**Van:** [redacted]@oddevallei.nl>  
**Verzonden:** dinsdag 30 januari 2024 07:41  
**Aan:** [redacted]@oddevallei.nl>; [redacted]@oddevallei.nl>  
**Onderwerp:** FW: Verzoek tot handhaving en punitaire maatregel  
Zie hieronder.. Betreft Pastoriebos.  
Met vriendelijke groet,  
[redacted] | Tel: (088) 116 [redacted] | Mail: [redacted]@oddevallei.nl  
Team Juridisch Advies  
[redacted]



OMGEVINGSDIENST DE VALLEI | Postbus 9024 | 6710 HM | Ede | [info@oddevallei.nl](mailto:info@oddevallei.nl)  
Telefoon 088-116 99 00 | [www.oddevallei.nl](http://www.oddevallei.nl) | [www.gelderseomgevingsdiensten.nl](http://www.gelderseomgevingsdiensten.nl)

---

**Van:** [redacted] <[planpastoriebos@gmail.com](mailto:planpastoriebos@gmail.com)>  
**Verzonden:** maandag 29 januari 2024 17:26  
**Aan:** [redacted]@oddevallei.nl>; Info ODDV <[info@oddevallei.nl](mailto:info@oddevallei.nl)>; Wijnne, Bennie <[B.Wijnne@barneveld.nl](mailto:B.Wijnne@barneveld.nl)>; [redacted]@barneveld.nl>  
**Onderwerp:** Verzoek tot handhaving en punitaire maatregel

Beste allemaal,  
Vanmiddag, maandag 29 januari om half 5 was het weer zover. Heel grote vrachtwagen komt glazen panelen brengen. Met een hulpkar, die achter op de vrachtwagen zat, zijn de panelen afgeladen. De hekken, die de eiken en beuk moeten beschermen, werden weggehaald en zo kon met het voertuig over de boomwortels rijden naar de plaats van bestemming.  
Het moge duidelijk zijn dat de bouwer heel goed weet, dat dit niet meer toegestaan is. Hoewel de opzichter van Van Bakkum niet meer aanwezig was, ontslaat de dan aanwezige arbeiders niet om zich aan de regels te houden. Gezien de herhaalde overtreding vragen we last met dwangsommen voor elke volgende keer en een punitaire maatregel voor deze overtreding.  
Bijgaand een filmpje waarbij ik aan de telefoon zit voor de OddV en een filmpje waar de hulpkar over de boomwortels rijdt. We hebben meer beelden.  
Met vriendelijke groet,  
[redacted]

[20240129\\_164030.mp4](#)

[20240129\\_164308.mp4](#)

**Van:** [redacted]@oddevallei.nl>

**Verzonden:** 10-12-2024 09:28

**Aan:** [redacted]@oddevallei.nl>

**Onderwerp:** FW: Plan Pastoriebos, boombeschermingsplan en bronbemaalingsplan

---

**Van:** [redacted]@oddevallei.nl>

**Verzonden:** woensdag 30 augustus 2023 11:19

**Aan:** [redacted]@oddevallei.nl>

**CC:** [redacted]@barneveld.nl>

**Onderwerp:** FW: Plan Pastoriebos, boombeschermingsplan en bronbemaalingsplan

Hallo [redacted]

Kan jij aangeven of je voor vergunning 2020W0251 al een boombeschermingsplan en een bemalingsplan hebt ontvangen?

Het volgende voorschrift staat in het besluit:

*3. U stuurt het team Handhaving ([info@oddevallei.nl](mailto:info@oddevallei.nl)) uiterlijk drie weken voordat u met de bouwwerkzaamheden begint een boombeschermingsplan en een bemalingsplan waarbij wordt aangetoond dat er geen schade voor de bomen optreedt.*

*U kunt pas met de bouw beginnen als het team Handhaving u hiervoor toestemming gegeven heeft.*

Met vriendelijke groet,

[redacted]  
088 [redacted]



OMGEVINGSDIENST DE VALLEI | Postbus 9024 | 6710 HM | Ede  
[info@oddevallei.nl](mailto:info@oddevallei.nl) | Telefoon 088-116 99 00 | [www.oddevallei.nl](http://www.oddevallei.nl)

---

**Van:** [redacted]@barneveld.nl>

**Verzonden:** woensdag 30 augustus 2023 10:34

**Aan:** [redacted]@oddevallei.nl>

**Onderwerp:** Plan Pastoriebos, boombeschermingsplan en bronbemaalingsplan

Hoi [redacted]

Kan jij mij aangeven of er inmiddels al een boombeschermingsplan en/of bronbemaalingsplan ligt voor het bouwplan in het Pastoriebos (Kerkstraat 37) in Voorthuizen? Je weet wel, dat beroemde plan van Van Helden waar weer het nodige over te doen is omdat we langzaam richting start werkzaamheden gaan.

Dank en met vriendelijke groet,

[redacted]  
0342 - [redacted] 06 - [redacted] | [redacted]@barneveld.nl | [www.barneveld.nl](http://www.barneveld.nl)



Deze e-mail en eventuele bijlage(n) zijn alleen bestemd voor de geadresseerde. Als u dit bericht onbedoeld heeft ontvangen verzoeken wij u het te vernietigen en de afzender hierover te informeren. Het is niet toegestaan om een bericht of bijlage die niet voor u bestemd is te vermenigvuldigen, openbaar te maken dan wel te verspreiden.



## Inspectieformulier bouw en/of gebruik

<b>Wavenummer:</b>	2023H0502
<b>Naam inspecteur(s):</b>	██████████
<b>Geïnspecteerde locatie</b>	
<b>Adres:</b>	Kerkstraat 0 Jan Steenstraat-Rembrandstraat 3781 GA Voorthuizen
<b>Kadastraal:</b>	gemeente Voorthuizen Sectie D nummer 3325

<b>Naw-gegevens eigenaar</b>	
<b>Naam:</b>	████████████████████
<b>Handelsnaam (uit KvK):</b>	
<b>(Correspondentie)adres:</b>	Wiekenweg 53
<b>Postcode:</b>	3815 KL
<b>Woonplaats:</b>	Amersfoort
<b>Telefoonnummer:</b>	
<b>Hoedanigheid overtreder:</b>	<input type="checkbox"/> eigenaar <input type="checkbox"/> gebruiker
	<input type="checkbox"/> huurder <input type="checkbox"/> <anders...>

<b>Naw-gegevens gebruiker/overtreder</b>	
<b>Naam:</b>	████████████████████
<b>Handelsnaam (uit KvK):</b>	
<b>(Correspondentie)adres:</b>	Wiekenweg 53
<b>Postcode:</b>	3815 KL
<b>Woonplaats:</b>	Amersfoort
<b>Telefoonnummer:</b>	
<b>Hoedanigheid overtreder:</b>	<input type="checkbox"/> eigenaar <input type="checkbox"/> gebruiker
	<input type="checkbox"/> huurder <input type="checkbox"/> <anders...>

Omgevingsdienst De Vallei werkt in opdracht van:





**Datum waarneming:**

29-7-2024 8.00 uur en 30-7-2024 14.30 uur

**Waarneming:**

Op bovengenoemde datum heb ik, de heer [REDACTED], toezichthouder als bedoeld in de Algemene wet bestuursrecht, bij omgevingsdienst De Vallei, een controle uitgevoerd op het perceel Kerkstraat 0 (Pastoriebos) in Voorthuizen. Deze controle heb ik uitgevoerd naar aanleiding van een handhavingsverzoek. Tijdens deze twee controles heb ik gesproken met de heer [REDACTED] (Boominspecteurs) en [REDACTED] (TFI vitaler groen), waarna ik beide keren het betreffende bouw hek heb afgesloten. Ik heb samen (met name de specialisten) het volgende geconstateerd:

**Omgevingsplanactiviteit**

Het perceel is gelegen binnen het vigerende bestemmingsplan "Kerkstraat-Rembrandtstraat", onderdeel van het "Omgevingsplan gemeente Barneveld" en heeft daarbinnen de bestemming 'wonen 2'.

Op 29 juli 2024 ben ik met een onafhankelijke boomdeskundige ter plaatse geweest om de oorzaak van de versterving te onderzoeken. Uit dit onderzoek is gebleken dat de bodem rondom de beuk (en rondom de 2 eiken met nummers 6 en 7 BEA) dusdanig verdicht is, dat er geen zuurstof in de grond meer aanwezig is. Deze verdichting van de bodem is veroorzaakt door het rijden van zwaar materieel (rijden met zware machines) bovenop deze bodem. Vast is komen te staan, dat als deze bodemverdichting niet op zeer korte termijn wordt opgeheven én de groeiplaats niet verbeterd wordt, deze beuk het sowieso niet meer gaat redden. Bovendien heeft het gevolgen voor de levensvatbaarheid van de dicht bijstaande eiken (nummer 6 en 7 BEA).

In artikel 5.5 lid 2 onder a van de Omgevingswet is bepaald dat het verboden is te handelen in strijd met een voorschrift uit een omgevingsvergunning. In de omgevingsvergunning van 14 oktober 2021 (kenmerk 2020W0251) staan voorschriften opgenomen waar men zich aan moet houden. Hieronder noemen wij de voorschriften die van belang zijn in het kader van het behouden/beschermen van de houtopstanden op de percelen.

In de omgevingsvergunning staan twee voorwaardelijke verplichtingen.

De tweede verplichting uit de omgevingsvergunning luidt:

Het gebruik volgens de bestemming(en) is alleen toegestaan op voorwaarde dat de bomen met de nummers 2, 5, 6 en 7, zoals genummerd in het bij de vergunning gevoegde document '2020W0251\_Boom Effect Analyse', duurzaam in stand worden gehouden. Indien niet aan deze verplichting wordt voldaan, is het als zodanig gebruiken van de gronden waarvoor een verplichte inrichting is voorgeschreven in strijd met deze bestemming.

Dit voorschrift 2 hangt samen met het gebruiksverbod genoemd in het tijdelijke deel van het omgevingsplan gemeente Barneveld / bestemmingsplan Kerkstraat-Rembrandtstraat.

Geconstateerd is dat de beuk (nummer 5 BEA) in een zodanige staat verkeerd, waardoor kan worden vastgesteld dat deze niet duurzaam in stand wordt gehouden.

Dagtekening:  
toezichthouder:

Handtekening

31-7-2024



Kadastrale kaart met luchtfoto, overtreding ingetekend



Kaart met nummering bomen

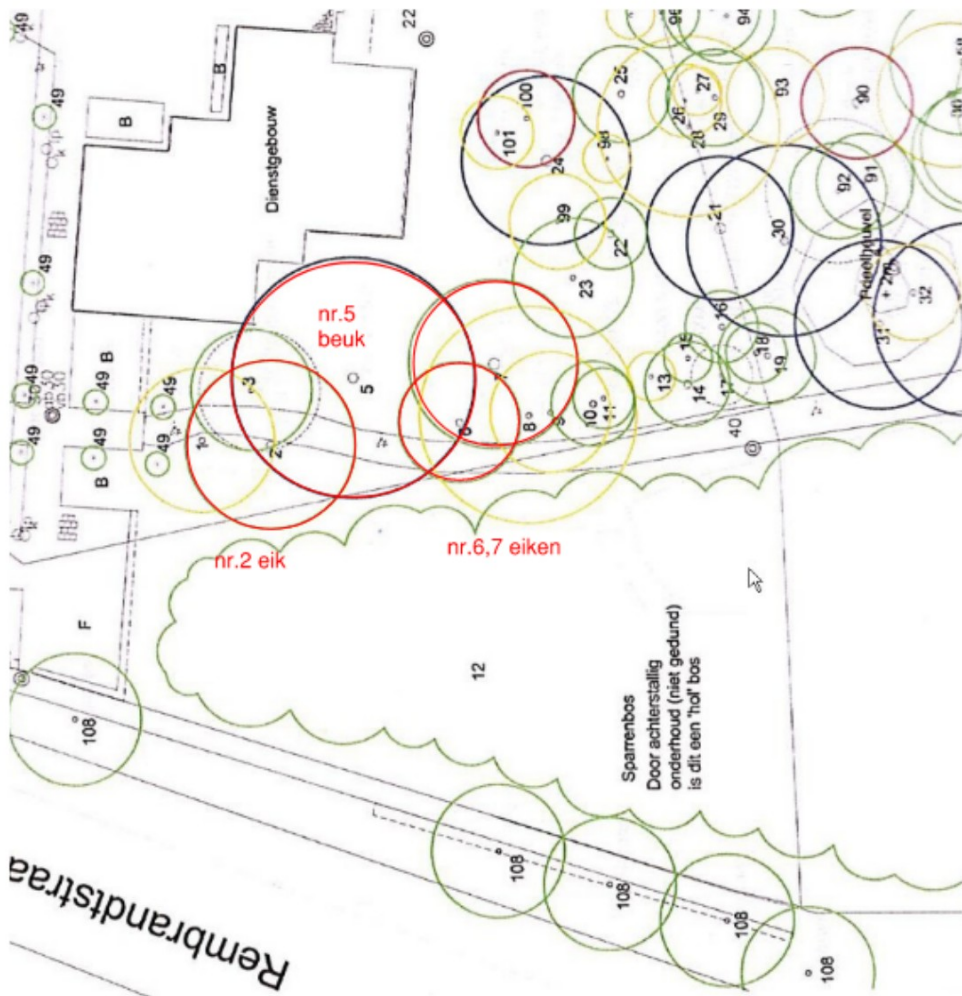

Foto's afsluiten bouw hek.







## Inspectieformulier bouw en/of gebruik

<b>Wavenummer:</b>	2020W0251
<b>Naam inspecteur(s):</b>	██████████
<b>Geïnspecteerde locatie</b>	
<b>Adres:</b>	Kerkstraat 0 Jan Steenstraat-Rembrandstraat 3781 GA Voorthuizen
<b>Kadastraal:</b>	gemeente Voorthuizen Sectie D nummer 3325

<b>Naw-gegevens eigenaar</b>		
<b>Naam:</b>	████████████████████	
<b>Handelsnaam (uit KvK):</b>		
<b>(Correspondentie)adres:</b>	Wiekenweg 53	
<b>Postcode:</b>	3815 KL	
<b>Woonplaats:</b>	Amersfoort	
<b>Telefoonnummer:</b>		
<b>Hoedanigheid overtreder:</b>	<input type="checkbox"/> eigenaar	<input type="checkbox"/> gebruiker
	<input type="checkbox"/> huurder	<input type="checkbox"/> <a href="#">&lt;anders...&gt;</a>

<b>Naw-gegevens gebruiker/overtreder</b>		
<b>Naam:</b>	████████████████████	
<b>Handelsnaam (uit KvK):</b>		
<b>(Correspondentie)adres:</b>	Wiekenweg 53	
<b>Postcode:</b>	3815 KL	
<b>Woonplaats:</b>	AMERSFOORT	
<b>Telefoonnummer:</b>		
<b>Hoedanigheid overtreder:</b>	<input type="checkbox"/> eigenaar	<input type="checkbox"/> gebruiker
	<input type="checkbox"/> huurder	<input type="checkbox"/> <a href="#">&lt;anders...&gt;</a>

Omgevingsdienst De Vallei werkt in opdracht van:





**Datum waarneming:**

31-7-2024 7.30 t/m 11.15 uur

**Waarneming:**

Op bovengenoemde datum ben ik, de heer ██████████ toezichthouder als bedoeld in de Algemene wet bestuursrecht, bij omgevingsdienst De Vallei, bij de uitvoering van de bestuursdwangbeschikking betrokken op het perceel Kerkstraat 0 (Pastoriebos) in Voorthuizen. Dit is een verslag van het uitvoeren van de bestuursdwang.

Omstreeks 7.40 uur was ik ter plekke op het perceel. Op dat moment heb ik foto's gemaakt van de situatie op dat moment en het toegangshek was nog op slot. Om 8.10 uur arriveerden de medewerkers van TFI technicians, de heren ██████████ en ██████████. We hebben even overleg gehad wat de bedoeling was. Op dat moment heb ik het hek geopend zodat de met hun apparatuur het betreffende gedeelte van het terrein konden betreden en de noodzakelijke voorbereidingen konden uitvoeren. Om starten met de werkzaamheden. Om 8.20 uur is de eerste injectie de grond in gegaan en waren ze om 11.00 uur klaar met het injecteren, waarbij er ongeveer een 65 injecties hebben plaats gevonden. Per injectie werd er tussen de 25a 30 liter geïnjecteerd. Dit alles volgens de offerte en is er 1700 liter aan een mengsel van bacteriën, lavakorrel en perliet gebruikt. Op het gedeelte waar het meest is gereden/verdicht hebben ze per injectie tweemaal de hoeveelheid ingebracht. Het gebied wat ze hebben behandeld staat aangegeven op de situatie. Nadat ze om 11.15 uur klaar waren met het opruimen heb ik het bouw hek weer gesloten.

Dagtekening:

Handtekening toezichthouder:

A large black rectangular redaction box covering the signature of the supervisor. A small, faint mark resembling a pen nib is visible below the redaction.

31-7-2024

Kadastrale kaart met luchtfoto, overtreding ingetekend



Locatie bomen en injecties



Bomenkaart

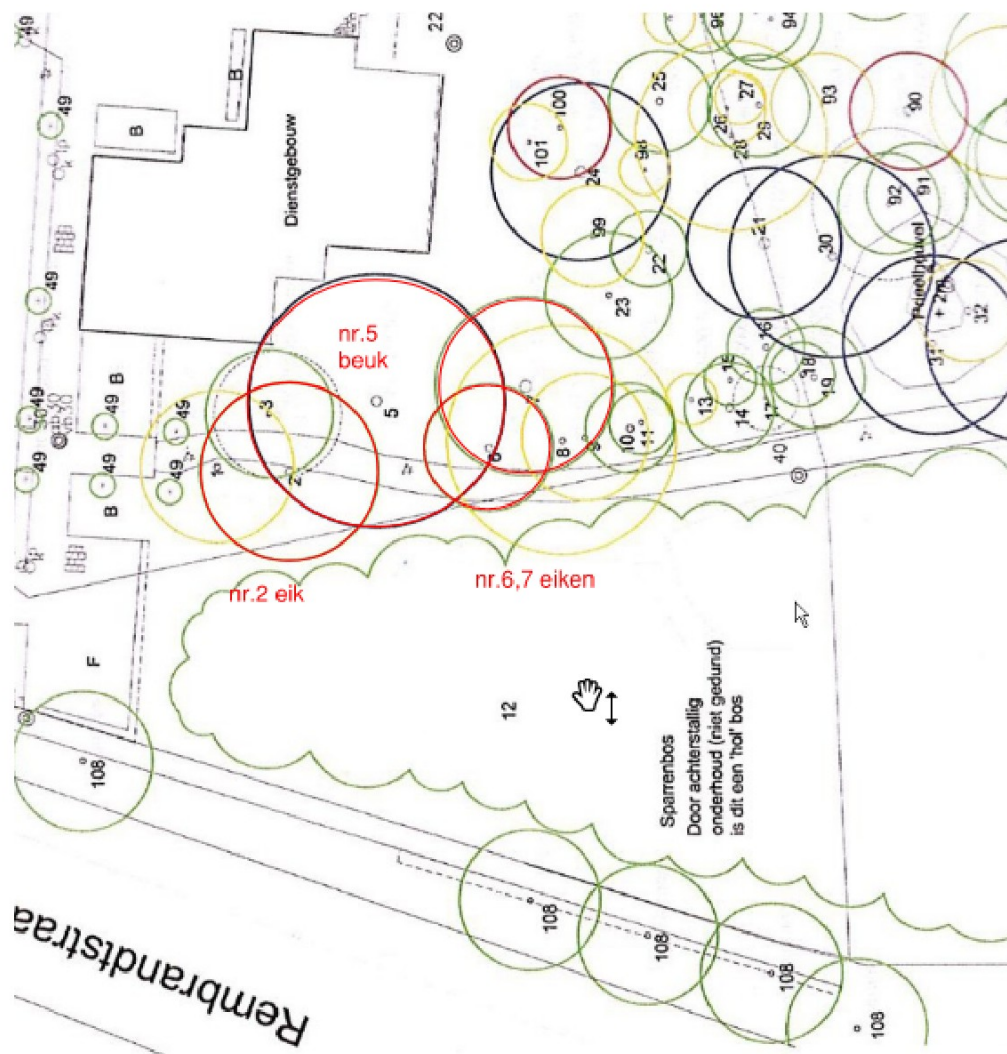

**Omgevingsdienst De Vallei**

Foto's voor aanvang werkzaamheden





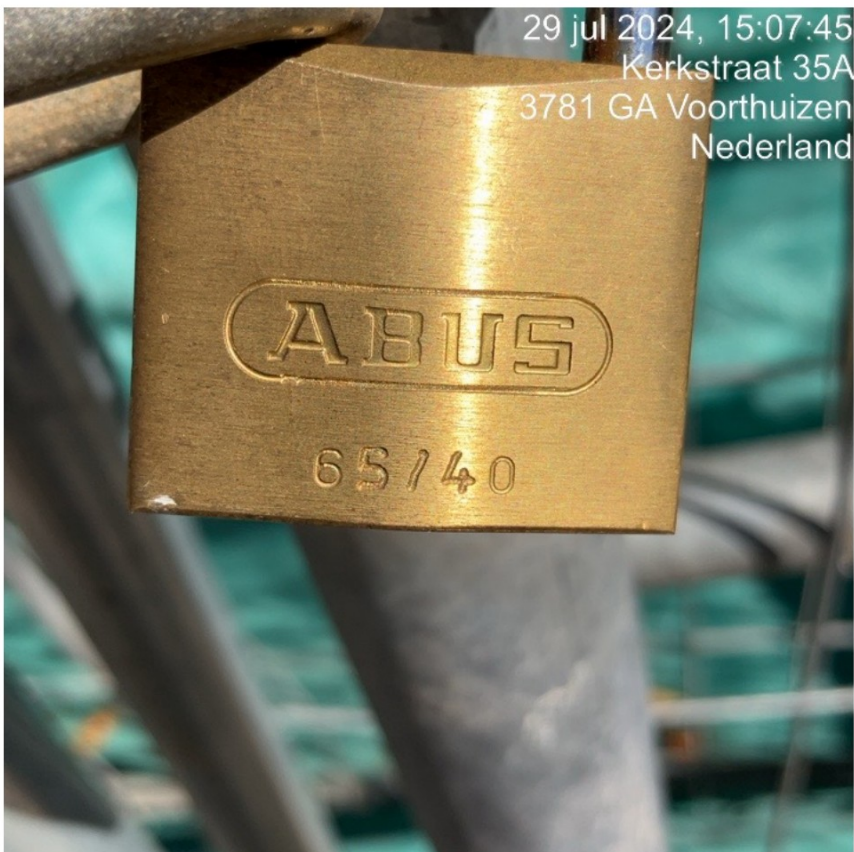







**Omgevingsdienst De Vallei**

Foto's tijdens werkzaamheden





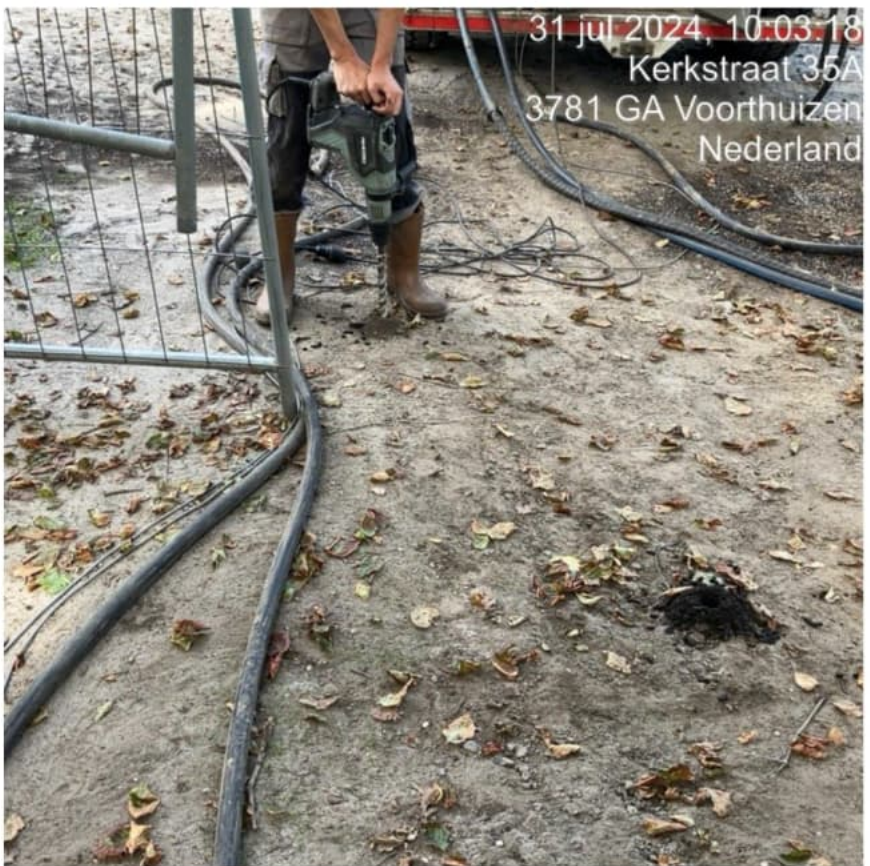











Foto's na werkzaamheden



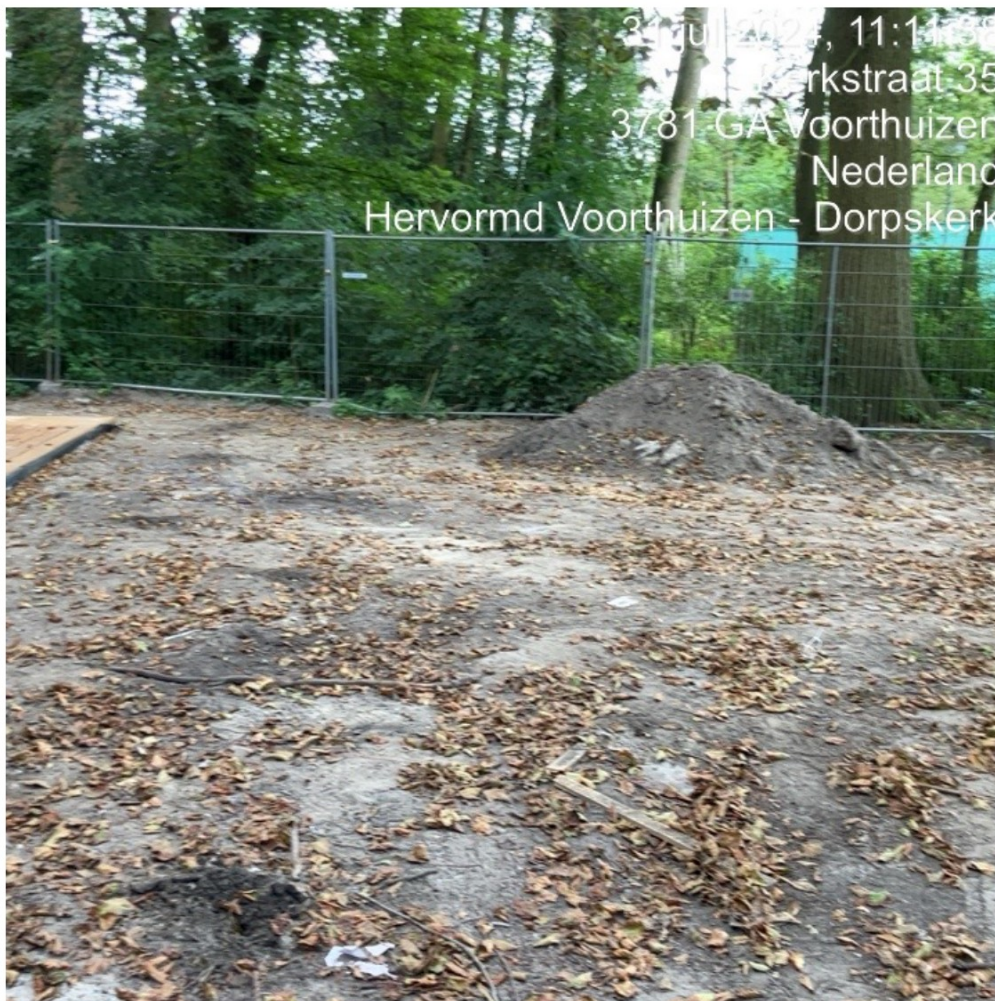



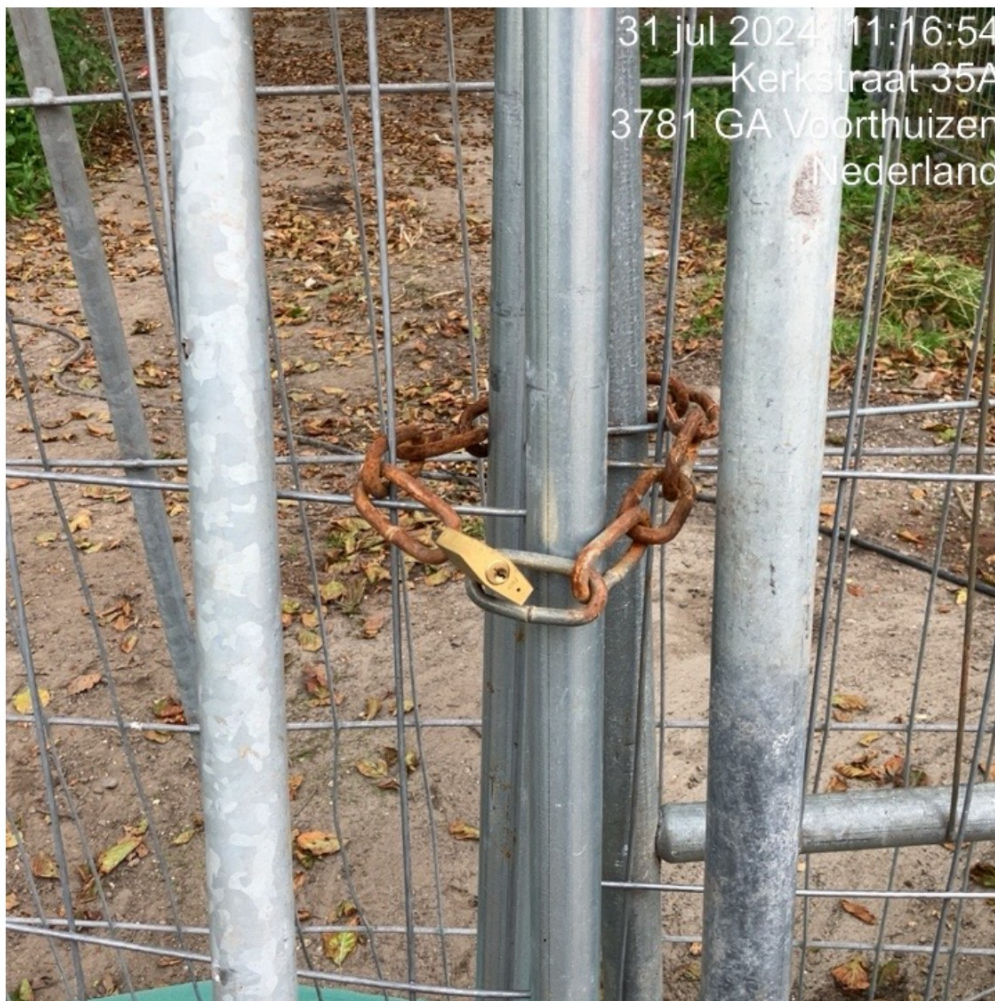



## Inspectieformulier bouw en/of gebruik

<b>Wavenummer:</b>	2022H0546
<b>Naam inspecteur(s):</b>	██████████
<b>Geïnspecteerde locatie</b>	
<b>Adres:</b>	Kerkstraat 0 Pastoriebos 3781 GA Voorthuizen
<b>Kadastraal:</b>	gemeente Voorthuizen Sectie D nummers 3505, 3508

<b>Naw-gegevens eigenaar</b>		
<b>Naam:</b>	████████████████████	
<b>Handelsnaam (uit KvK):</b>		
<b>(Correspondentie)adres:</b>	Wiekenweg 53	
<b>Postcode:</b>	3815 KL	
<b>Woonplaats:</b>	Amersfoort	
<b>Telefoonnummer:</b>		
<b>Hoedanigheid overtreder:</b>	<input type="checkbox"/> eigenaar	<input type="checkbox"/> gebruiker
	<input type="checkbox"/> huurder	<input type="checkbox"/> <anders...>

Omgevingsdienst De Vallei werkt in opdracht van:

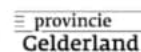

**Datum waarneming:**

12-9-2024, 9.15 uur

**Waarneming:**

Op bovengenoemde datum heb ik, de heer [REDACTED], toezichthouder als bedoeld in de Algemene wet bestuursrecht, bij omgevingsdienst De Vallei, een controle uitgevoerd op het perceel Kerkstraat 0 (ongenummerd), Pastoriebos in Voorthuizen. Deze controle heb ik uitgevoerd naar aanleiding van een verzoek van de jurist [REDACTED]. Dit in verband met een klacht van de heer [REDACTED] (buren). Tijdens deze controle heb ik gesproken met medewerkers van het bedrijf T van de Burg grondwerken.

**Aanleiding:**

Er vinden werkzaamheden plaats met betrekking tot het aanleggen van de parkeerplaatsen. Volgens de heer [REDACTED] zijn deze werkzaamheden in strijd met het bomenbeschermingsplan.

Ik heb het volgende geconstateerd:

Er vinden inderdaad werkzaamheden plaats met betrekking tot het aanleggen van de parkeerplaatsen. Ik heb ter plaatse gekeken/gemeten of dit in overeenstemming is met het inrichtingsplan met betrekking tot het aanleggen van de parkeerplaatsen. Echter blijkt dat er in het inrichtingsplan geen concrete afmetingen staan met betrekking tot de uitvoering hiervan. Gesproken met de medewerkers of deze gegevens hier gegevens van hebben, zij hebben mij hun uitvoeringstekening laten zien en bleek dat deze afwijkt van de vergunde situatie. Op hun tekening staat het gedeelte van de aan te leggen parkeerplaatsen nagenoeg evenwijdig aan de gevel van het pand komt te liggen, terwijl de vergunde situatie in een ronding op tekening staat. Aangegeven dat wij dit eerst intern bepreken en dat ze met betrekking tot de afwijking geen werkzaamheden uitvoeren, zij gaven aan hier voorlopig nog niet aan toekomen.

Met betrekking tot het bomenbeschermingsplan, maakt deze geen onderdeel uit van het besluit, maar gaat jurist [REDACTED] uitzoeken of we hier op kunnen/moeten handhaven.

**Eventuele overige relevante informatie:**

Jurist contact gehad met de eigenaar en die gaf aan dat ze akkoord hadden van de gemeente Barneveld met betrekking tot de wijziging, echter hebben we even later een mail gehad dat het een misverstand betreft en dat ze alsnog de vergunde situatie uit gaan voeren.

Dagtekening:

Handtekening toezichthouder:

12-9-2024



Luchtfoto situatie

locatie op basis van werktekening,  
afstand bomen/parkeervak

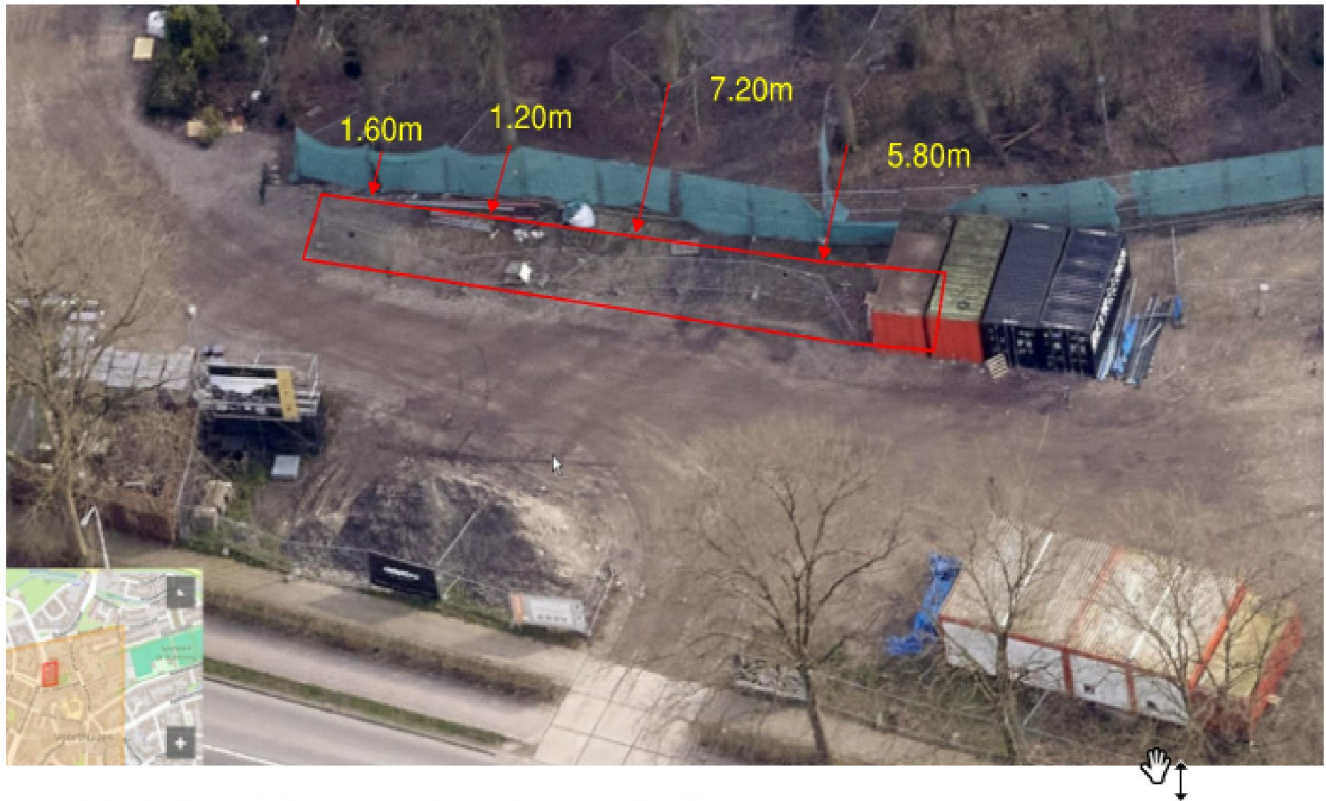



Foto's



Locatie bouw hek, gezien vanaf de linkerkant



Afstand bouw hek met bomen

12 sep 2024, 09:25:16

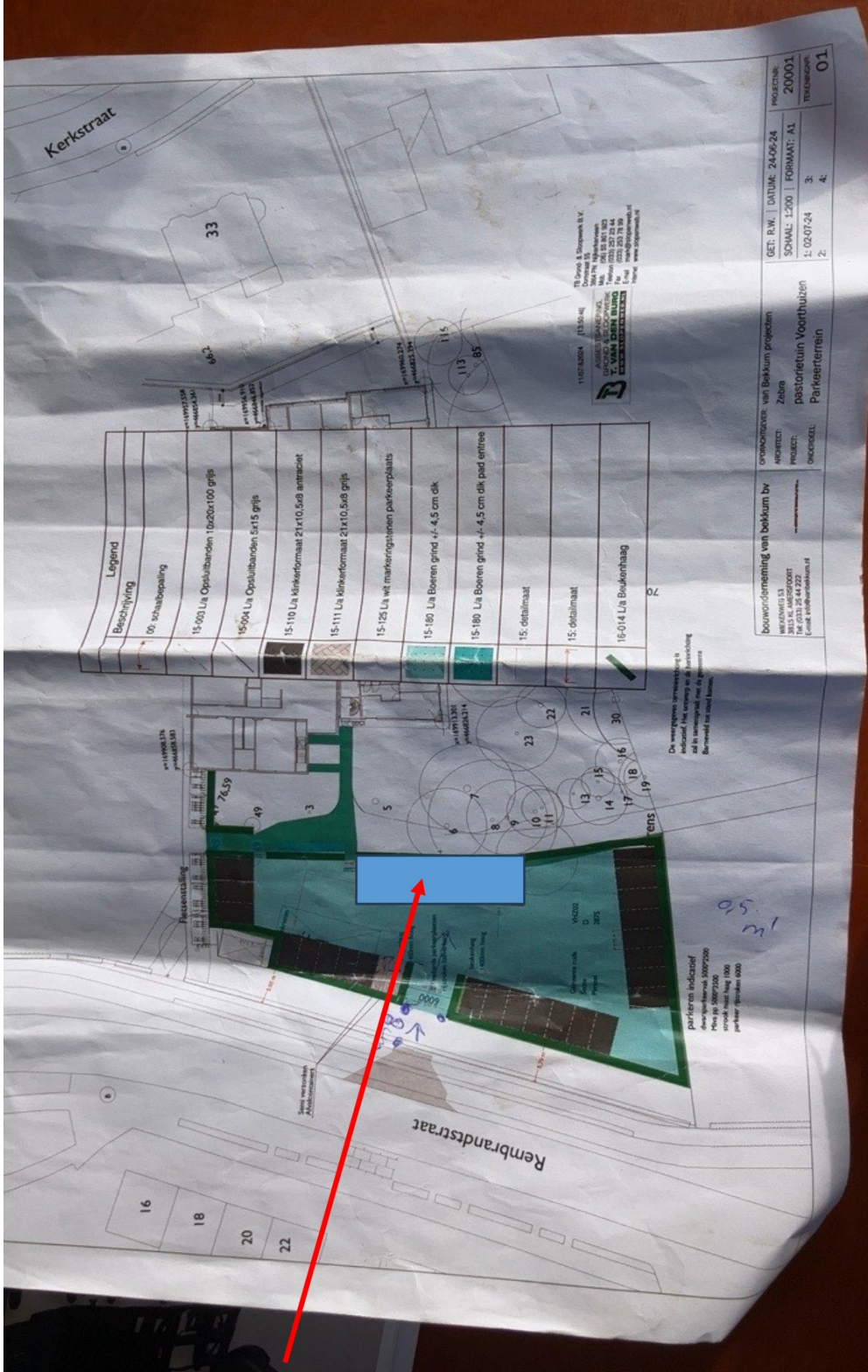

Werktekening betreffende afwijking

Foto's afstand bomen, verharding op basis van werktekening

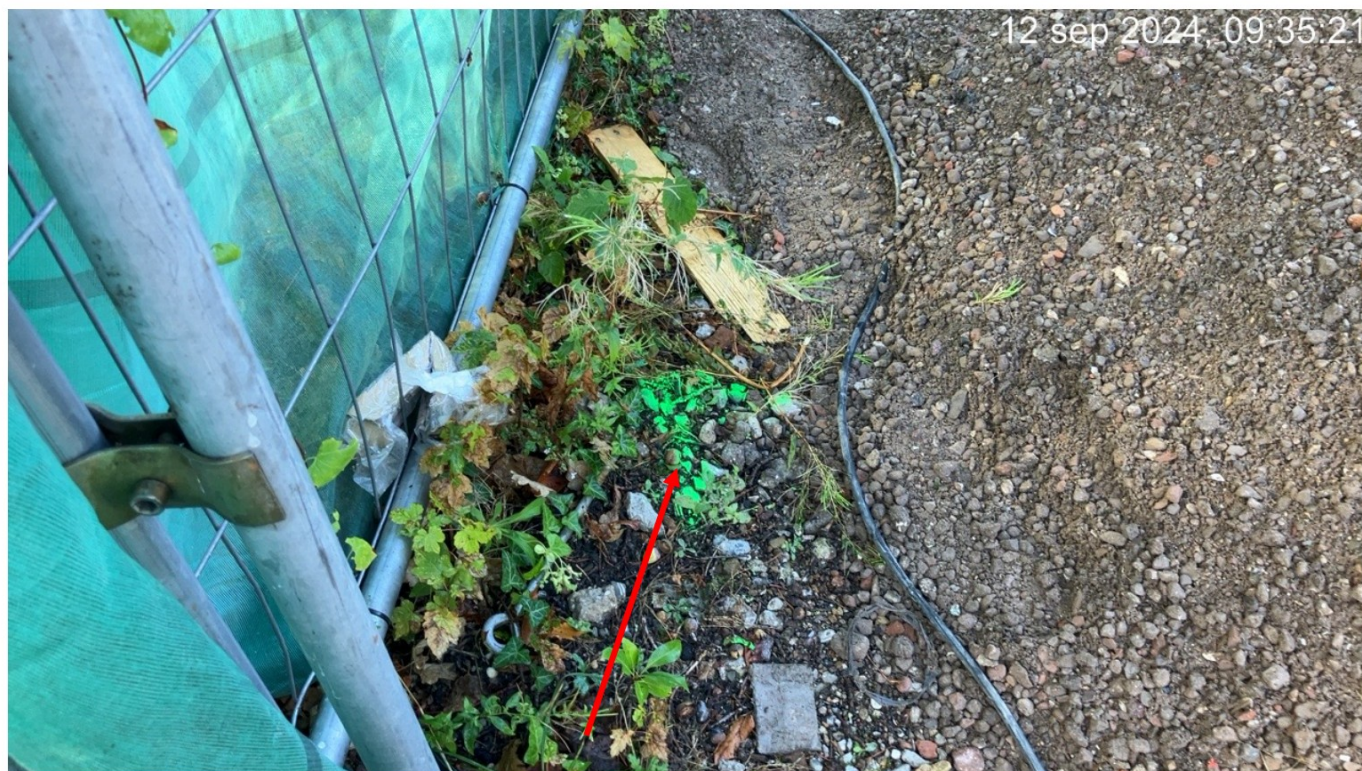

12 sep 2024, 09:40:10



**Van:** Wijnne, Bennie <B.Wijnne@barneveld.nl>

**Verzonden:** 30-07-2024 17:46

**Aan:** [REDACTED]@oddevallei.nl>

**Onderwerp:** Re: Toepassen bestuursdwang Pastoriebos Voorthuizen

---

Dag [REDACTED]

Bovenstaande is inderdaad zoals eerder vandaag besproken en heeft mijn instemming.

Groet  
Bennie Wijnne

Verzonden vanuit [Outlook voor iOS](#)

---

**Van:** [REDACTED]@oddevallei.nl>

**Verzonden:** Tuesday, July 30, 2024 5:32:50 PM

**Aan:** Wijnne, Bennie <[REDACTED]@barneveld.nl>

**Onderwerp:** Toepassen bestuursdwang Pastoriebos Voorthuizen

Geachte heer Wijnne,

Vanmorgen spraken wij elkaar telefonisch al even over de situatie aan de Kerkstraat te Voorthuizen (Pastoriebos). Wij kregen een melding over een beuk die versterving liet zien. Uiteindelijk is door een externe boomdeskundige beoordeeld dat de bodem rondom deze beuk dusdanig verdicht was dat er geen zuurstof meer in de bodem zat.

Hetgeen afsterving van de beuk tot gevolg zal hebben. Wij hebben besloten om spoedeisende bestuursdwang toe te passen om deze boom hopelijk nog te redden. Dit betekent concreet dat er morgen een bedrijf komt om de bodemverdichting op te heffen en groeiplaatsverbetering toe te passen.

De kosten voor het toepassen deze bestuursdwang zijn ongeveer â,¬ 4800,-. Telefonisch heb ik aangegeven dat er mogelijk een risico bestaat, dat deze kosten niet (volledig) zouden kunnen worden verhaald op Van Bekkum Projecten BV (de overtreder). Dit heeft ermee te maken dat er mogelijk problemen kunnen zijn rondom de bewijzen over de verwijtbaarheid.

U gaf telefonisch aan akkoord te zijn met het toepassen van bovengenoemde spoedeisende bestuursdwang. Wij hebben dus inmiddels akkoord gegeven op de offerte en morgen komt het bedrijf TFI Vitaler Groen de werkzaamheden uitvoeren. In de bijlage heb ik het besluit, dat vandaag is toegezonden aan Van Bekkum, ook toegevoegd.

Zou u voor ons dossier, uw toestemming ook nog per e-mail willen bevestigen? Alvast bedankt.

Ik heb overigens [REDACTED] ook ingelicht als ambtelijk opdrachtgever.

Met vriendelijke groet,

[REDACTED] | Tel: (088) [REDACTED] | Mail: [REDACTED]@oddevallei.nl

Team Juridisch Advies

Afwezig op [REDACTED]



OMGEVINGSDIENST DE VALLEI | Postbus 9024 | 6710 HM | Ede | [info@oddevallei.nl](mailto:info@oddevallei.nl)  
Telefoon 088-116 99 00 | [www.oddevallei.nl](http://www.oddevallei.nl) | [www.gelderseomgevingsdiensten.nl](http://www.gelderseomgevingsdiensten.nl)

De inhoud van dit e-mailbericht is bestemd voor de geadresseerde. Openbaarmaking, verspreiding of verstrekking aan derden is niet in alle gevallen toegestaan en geschiedt onder verantwoordelijkheid van degene die daartoe overgaat. Indien dit e-mailbericht niet voor u is bestemd verzoeken wij u het bericht aan de afzender te retourneren en het origineel alsmede eventuele kopieën te vernietigen.

De Omgevingsdienst de Vallei staat niet in voor de juiste en volledige overbrenging van de inhoud van een verzonden e-mail, noch voor de tijdige ontvangst daarvan. Uitsluitend de door de bevoegde persoon of het bevoegde bestuursorgaan getekende documenten zijn bindend.

Deze e-mail en eventuele bijlage(n) zijn alleen bestemd voor de geadresseerde. Als u dit bericht onbedoeld heeft ontvangen verzoeken wij u het te vernietigen en de afzender hierover te informeren. Het is niet toegestaan om een bericht of bijlage die niet voor u bestemd is te vermenigvuldigen, openbaar te maken dan wel te verspreiden.

Op 14 december 2022 zijn de bomen in het pastoriebos ter plaatse bekeken naar aanleiding van een verzoek om handhaving. Ter plaatse zijn, onder andere, bomen 5, 9, 14, 24 en 86 bekeken

**Nummer 5** is een beuk. Er is nog geen zichtbare schade.

De beuk is aan de westkant vrij komen te staan doordat de sparren gekapt zijn. Beuken zijn gevoelig voor bastverbranding. De beuk is hier niet tegen beschermd. De stam wordt momenteel nog (deels) beschermd door de aanwezigheid van hulst.

In het bestemmingsplan is opgenomen dat de boom duurzaam in stand moet worden gehouden.

De boom moet dan ook, naast de hulst, voldoende beschermd worden tegen bastverbranding. Dit kan door: de boom in te pakken met rietmatten, het aanbrengen van witte aanstrijkmiddelen (kalk op lutum basis of Arboflex) of schaduwdoek.

**Boom 9** is een zomereik waar met zwaar materieel tegenaan is gereden. De kroon van de boom is volledig uitgebroken en er staat nog slechts een klein deel van de stam. De boom is niet duurzaam te behouden. Er is dan ook sprake van kap. Voor de kap van deze boom is geen vergunning verleend. De boom was vergunningsplichtig. Er is dan ook sprake van illegale kap. De boom dient gecompenseerd te worden. Het kroonvolume dat is verdwenen dient te worden teruggeplant met nieuwe, inheemse bomen.

Van **boom 14** (zomereik) is de bast beschadigd doordat er met machines tegenaan is gereden.

**Bomen 24 en 86** (zomereik en Amerikaanse eik) zijn flinke bomen. De verzoeker maakt zich zorgen over de duurzame instandhouding van de bomen in de uitvoer van de werkzaamheden op het terrein. De bomen vallen binnen de invloedssfeer van de ontwikkeling.

Tot slot is aangegeven dat er door zware machines op het kerkepad wordt gereden. Het kerkepad ligt binnen de kroonprojectie van diverse bomen. Zwaar materieel binnen de kroonprojectie van een boom kan ernstige bovengrondse (wat al is gebeurd) en ondergrondse (bodempverdwichting) schade aanrichten die de toekomstverwachting van een boom negatief kan beïnvloeden.

In de uitgevoerde Boomeffectanalyse zijn maatregelen aangegeven ten aanzien van het werken rond bomen. Om verdere ondergrondse en bovengrondse schade te voorkomen dienen onderstaande maatregelen te worden nageleefd.

- De bomen dienen bij plaatsing van de steiger gesnoeid worden om voldoende werkruimte te creëren en schade te voorkomen. Deze snoeiwerkzaamheden moeten worden uitgevoerd door een gecertificeerd European Tree Worker.
- De gehele kroonprojectie + 1 meter, dient te worden afgezet met bouwhekken. Het gebied binnen deze bomen wordt aangewezen als beschermd boomgebied. Dit gebied is alleen toegankelijk na toestemming van de directie.
- Bij de bomen dient rond de stam een stambescherming te worden aangebracht om directe schade te allen tijde te voorkomen.
- Er mag geen materiaal tussen de bomen worden geplaatst of opgeslagen.
- Er mogen geen voertuigen of andere machines tussen de bomen worden geparkeerd.
- Het instrueren van werknemers welke de werkzaamheden uitvoeren, hoe om te gaan met wortelkap en werken bij bomen.
- Indien wortelkap noodzakelijk is, dient dit te gebeuren door middel van een recht snijvlak, haaks op de lengterichting van de wortel. Wortelkap bij wortels vanaf 5 cm

diameter dient handmatig te worden uitgevoerd. De werkzaamheden dienen te worden uitgevoerd door een boomdeskundige.

- Het advies is om toezicht op het project te laten uitvoeren door een boomtechnisch toezichthouder (niveau European Tree Technician).

Tot slot. Ter plaatse hebben is ook een linde bekeken. Er zijn, door de werkzaamheden, enkele kleine takken afgebroken. De bovengrondse schade is dermate klein dat de duurzame instandhouding niet in gevaar komt. Voor deze boom geldt echter dat deze verplant gaat worden. Om de boom op een duurzame manier te verplanten zal de boom voorbereid moeten worden (dit is ook opgenomen in de BEA). Dit lijkt nog niet gebeurd te zijn.

PREMIUM ARTIKEL

# Voorthuizenaar vangt bot bij bestuursrechter over bomenkap Pastoriebos

RECHTBANK

Foto: Bas van Helden ma 24 jun, 20:22



Archieffoto van de bomenkap in het Pastoriebos in december 2021.

[VOORTHUIZEN/ARNHEM](#)

**W**as de bomenkap op 10 december 2021 in het Voorthuizense Pastoriebos illegaal en had de gemeente Barneveld moeten handhaven? Op die vraag kon de bestuursrechter in Arnhem maandag geen antwoord geven. Een procedure tegen de gemeente zal niets uithalen, legde de rechter uit aan buurtbewoner Bas van Helden, die de zaak had aangebracht.

De gemeente heeft weliswaar de vergunning verleend aan de projectontwikkelaar, die appartementen bouwt in een deel van het Pastoriebos. De bomenkap is ook in de vergunning

geregeld, maar die moest nog wél getoetst worden aan de Wet Natuurbeheer. Daar gaat niet de gemeente over, maar de provincie. Toestemming voor de bomenkap kwam er later alsnog, maar volgens de buurtbewoner was de kap op 10 december onrechtmatig.

**GEJOJO** De buurtbewoner trok al op de dag van de bomenkap bij de provincie aan de bel. „Die zeiden dat ik bij de gemeente moest zijn. Toen is het gejojo begonnen“, verzochtte hij bij de bestuursrechter. De Voorthuizenaar volet zich ‘belazerd’ en ‘in de steek gelaten’ door de overheid. „Dat frustreert mij als burger enorm. Welk vertrouwen kan ik in de overheid hebben?“, vroeg hij zich hardop af.

Hij maakt zich zorgen om het behoud van de oude bomen die er nu nog staan en om de vliegroute van de dwergvleermuis in het bos. Daarvoor is het nodig dat het struweel langs het Kerkpad wordt hersteld. Maar de bestuursrechter komt er in deze zaak niet aan toe om zich daarover uit te laten.

**GEMEENTE NIET AANWEZIG** De rechter betreurde het dat de gemeente als gedaagde had besloten om niet naar de rechtbank te komen. „Het lijkt wel niet goed te zijn gegaan“, formuleerde hij voorzichtig over de kwestie. „Maar ik kan de andere partij nu geen vragen stellen.“

Uiteindelijk kwam hij ook niet toe aan een afweging van de zaak. De bestuursrechter stelde vast dat er geen belang is in een procedure tegen de gemeente, waardoor hij niet anders kon dan de bezwaarmaker niet ontvankelijk te verklaren. Buurtbewoner Van Helden zal een nog lopende procedure tegen de provincie Gelderland moeten afwachten. (APA)

 [Mail de redactie](#) v

 [Meld een correctie](#) v

---

Deel dit artikel via:

**Gerelateerde artikelen**

**Van:** [redacted]@oddevallei.nl>

**Verzonden:** 26-08-2024 11:56

**Aan:** [redacted]@oddevallei.nl>

**Onderwerp:** RE: C2080 De Boominspecteurs-pastoriebos Voorthuizen-fact.nr. V0820240489.pdf

---

Akkoord. Ja inderdaad doorbelasten.

Met vriendelijke groet,

[redacted]

Omgevingsdienst De Vallei

[\[redacted\]@oddevallei.nl](mailto:[redacted]@oddevallei.nl)

088 [redacted]

Omgevingsdienst  
**De Vallei**



---

**Van:** [redacted]@oddevallei.nl>

**Verzonden:** maandag 26 augustus 2024 11:38

**Aan:** [redacted]@oddevallei.nl>

**Onderwerp:** C2080 De Boominspecteurs-pastoriebos Voorthuizen-fact.nr. V0820240489.pdf

Hoi [redacted]

We hebben nog een factuur gekregen voor het Pastoriebos in Voorthuizen. Ben je akkoord? Ik neem aan dat deze ook doorbelast moet worden aan Barneveld?

Met vriendelijke groet,

[redacted]

T 088 - [redacted]

Omgevingsdienst  
**De Vallei**



**OMGEVINGSDIENST DE VALLEI** | Postbus 9024 | 6710 HM | Ede | [g.vdkrol@oddevallei.nl](mailto:g.vdkrol@oddevallei.nl)  
Telefoon 088-116 98 57 | [www.oddevallei.nl](http://www.oddevallei.nl) | [www.gelderseomgevingsdiensten.nl](http://www.gelderseomgevingsdiensten.nl)

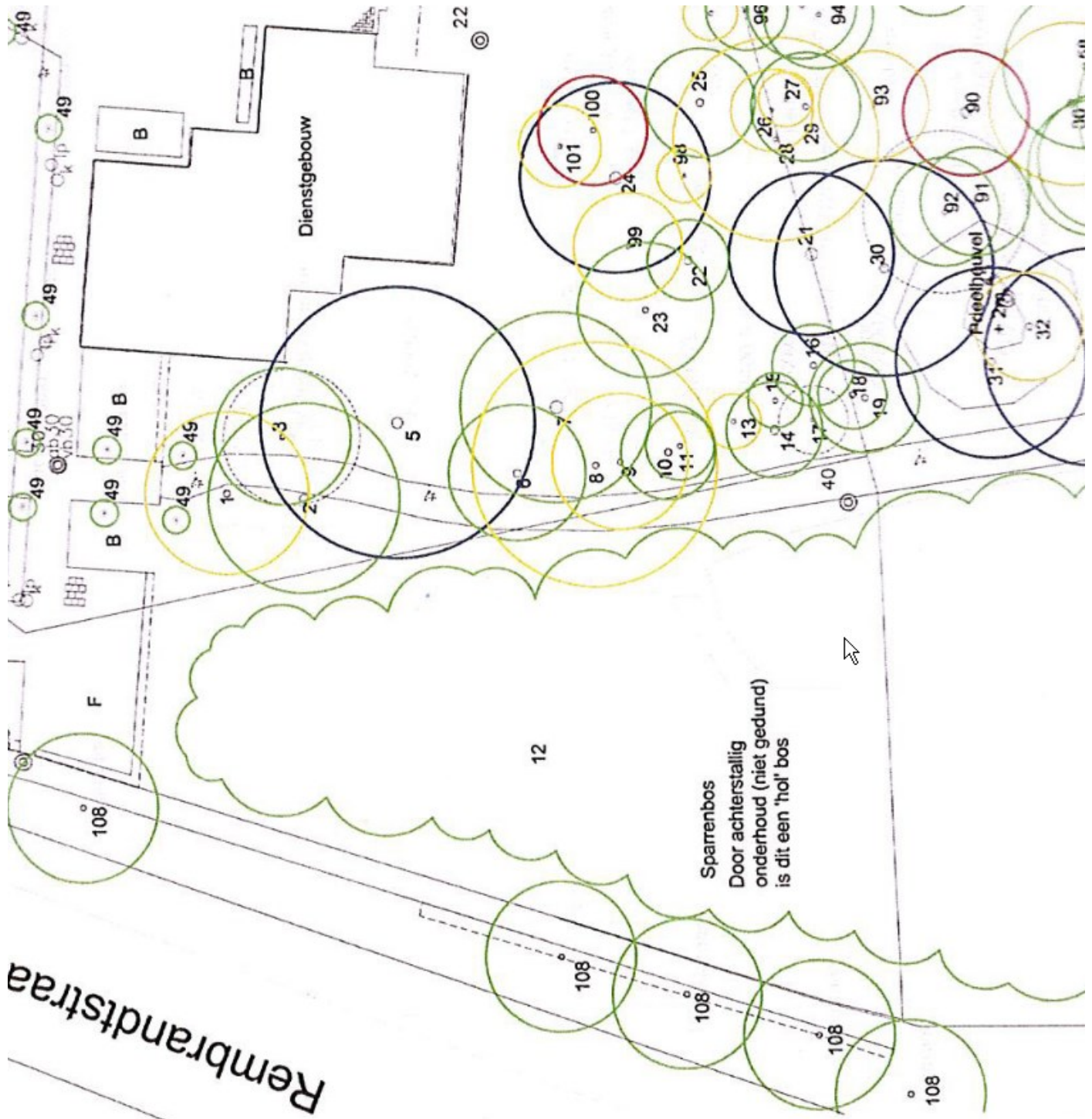

Rembrandtstraat

Sparrenbos  
 Door achterstallig  
 onderhoud (niet gedund)  
 is dit een 'hol' bos

Dienstgebouw

F

B 49 B

B

1p

2

3

4

5

6

7

8

9

10

11

12

13

14

15

16

108

12

108

108

108

108

101

100

25

26

27

28

29

30

31

32

33

34

99

22

23

24

98

21

20

19

97

18

17

16

96

15

14

13

95

12

11

10

94

9

8

7

93

2

1

0

92

1

0

0

91

0

0

0

90

0

0

0

89

0

0

0

88

0

0

0

87

0

0

0

86

0

0

0

85

0

0

0

84

0

0

0

83

0

0

0

82

0

0

0

81

0

0

0

80

0

0

0

79

0

0

0

78

0

0

0

77

0

0

0

76

0

0

0

75

0

0

0

74

0

0

0

73

0

0

0

72

0

0

0

71

0

0

0

70

0

0

0

69

0

0

0

68

0

0

0

67

0

0

0

66

0

0

0

65

0

0

0

64

0

</

**Van:** [redacted]@oddevallei.nl>

**Verzonden:** 25-04-2023 20:16

**Aan:** [redacted]@gmail.com>

**CC:** [redacted]@barneveld.nl>,  
[redacted]@oddevallei.nl>

**Onderwerp:** FW: Afwijking inrit boombeschermingsplan tov verleende omgevingsvergunning Pastoriebos Voorthuizen

---

Geachte heer [redacted]

Onderstaande e-mail heb ik gisteren verzonden aan de vergunninghouder. Hopelijk is dit afdoende om zich aan de vergunning te houden dan wel als men een bredere inrit wenst, deze van tevoren aan te vragen.

Voor vragen over het boombeschermingsplan kunt u, zoals al gezegd, bij mevrouw [redacted] van de gemeente terecht. Voor nieuwe vragen/verzoeken kunt u vooralsnog bij mevrouw [redacted] terecht. Ik zet haar hierbij in de cc.

Ik wens u nog het beste.

Met vriendelijke groet,

[redacted] | Tel: (088) [redacted] | Mail: [redacted]@oddevallei.nl



OMGEVINGSDIENST DE VALLEI | Postbus 9024 | 6710 HM | Ede | [info@oddevallei.nl](mailto:info@oddevallei.nl)  
Telefoon 088-116 99 00 | [www.oddevallei.nl](http://www.oddevallei.nl) | [www.gelderseomgevingsdiensten.nl](http://www.gelderseomgevingsdiensten.nl)

---

**Van:** [redacted]

**Verzonden:** maandag 24 april 2023 10:37

**Aan:**

**CC:** [redacted]@barneveld.nl>

**Onderwerp:** Afwijking inrit boombeschermingsplan tov verleende omgevingsvergunning Pastoriebos Voorthuizen

Geachte heer [redacted]

De heer [redacted] wees ons erop dat de inrit op de tekening in het boombeschermingsplan afwijkt van de tekening behorende bij de omgevingsvergunning voor het bouwen van 25 appartementen. De inrit op de tekening van het boombeschermingsplan is veel breder dan die op de vergunningstekening (6 meter breed). Houdt u er bij de uitvoering van werkzaamheden rekening mee dat de vergunningstekening leidend is. Als u een bredere inrit wilt, zult u hiervoor een nieuwe aanvraag omgevingsvergunning moeten indienen. Het indienen van een aanvraag betekent niet dat deze automatisch verleend wordt.

In de bijlage zijn beide tekeningen gevoegd.

Met vriendelijke groet,

[redacted] | Tel: (088) [redacted] | Mail: [redacted]@oddevallei.nl



OMGEVINGSDIENST DE VALLEI | Postbus 9024 | 6710 HM | Ede | [info@oddevallei.nl](mailto:info@oddevallei.nl)  
Telefoon 088-116 99 00 | [www.oddevallei.nl](http://www.oddevallei.nl) | [www.gelderseomgevingsdiensten.nl](http://www.gelderseomgevingsdiensten.nl)









**Van:** [redacted]@oddevallei.nl>

**Verzonden:** 21-08-2024 11:03

**Aan:** [redacted]@oddevallei.nl>

**CC:** [redacted]@oddevallei.nl>

**Onderwerp:** RE: C2079 TFI Vitaler Groen-groeiplaatsverbetering Pastoriebos Voorthuizen-fact.nr. 202433363.pdf

---

Deze is akkoord.

Hij kan doorbelast worden richting Barneveld (kosten bestuursdwang), tav [redacted]  
Wij gaan vervolgens proberen de kosten te verhalen op de overtreder dmv een invorderingstraject.  
De eventuele opbrengst van deze verhaalsactie komt vervolgens ten goede aan de gemeente.

Mvg

Met vriendelijke groet,

[redacted]  
Omgevingsdienst De Vallei

[redacted]@oddevallei.nl

088 [redacted]



Omgevingsdienst  
**De Vallei**

---

**Van:** [redacted]@oddevallei.nl>

**Verzonden:** woensdag 21 augustus 2024 11:00

**Aan:** [redacted]@oddevallei.nl>

**Onderwerp:** C2079 TFI Vitaler Groen-groeiplaatsverbetering Pastoriebos Voorthuizen-fact.nr. 202433363.pdf

Hoi [redacted]

Kan ik nog even jouw akkoord krijgen voor deze factuur. Ik zal hem doorbelasten aan de gemeente Barneveld. Alvast bedankt.

Met vriendelijke groet,

[redacted]  
T 088 [redacted]



Omgevingsdienst  
**De Vallei**

**OMGEVINGSDIENST DE VALLEI** | Postbus 9024 | 6710 HM | Ede | [g.vdkrol@oddevallei.nl](mailto:g.vdkrol@oddevallei.nl)  
Telefoon 088-116 98 57 | [www.oddevallei.nl](http://www.oddevallei.nl) | [www.gelderseomgevingsdiensten.nl](http://www.gelderseomgevingsdiensten.nl)