

Ventilatie wordt per woonunit bepaald op basis van bestaande bouw Bouwbesluit.

Toevoer:

- in gevelkozijnen met DUCOton 10 (eventueel via muurroosters)

Afvoer:

- badkamer via mechanische ventilatie rechtstreeks naar buiten
- keuken via afzuigkap rechtstreeks naar buiten
- overloop via spleet (min. 20mm) onder de deuren.

Kooktoestel: 2 pits inductieplaat

wand 100mm (WBDBO 30)  
75mm houten stijl- en regelwerk  
+ beide zijden 12,5 mm gipsplaat.  
Tussen de stijlen steenwolisolatie

bestaande vloer  
100mm steenwolisolatie tussen de balken aanbrengen  
onderzijde voorzien van rachelwerk  
+ gipsplaten (WBDBO 30)

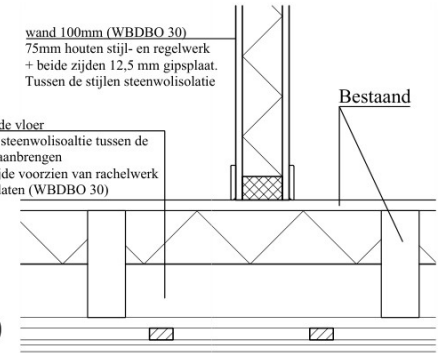

principedetail 1:10 wand en vloer

Behoort bij het besluit van  
Burgemeester en  
Wethouders  
van Alkmaar

Dossiernr: 0000561426

Datum: 12-12-2023



# 1e VERDIEPING



deze tekening is eigendom van KooiZORG - deze tekeningen zijn ter indicatie - maatvoeringen moeten in het werk worden gecontroleerd

A: 31-08-2023 woonunits begeleid wonen  
Bestaande toestand  
schaal 1:50/10 (A3)  
datum: 16 januari 2023