

Inhoudsopgave

2024-07-30 eerste advies van Investree de boominspecteurs RE_ Antw_ Beuk met bruine bladeren in Pastorietuin Voorthuizen	6
2024-07-30 Offerte_Kwaliteitsbeoordeling_1 boom Pastorietuin_20240729	10
2024-08-22 RE_ Antw_ Beuk met bruine bladeren in Pastorietuin Voorthuizen (geanonimiseerd)	13
2024-08-22 RE_ Opdrachtbon kwaliteitsbeoordeling en advies Pastorietuin_ (geanonimiseerd)	18
240725 Beuk met bruine bladeren in Pastorietuin Voorthuizen (geanonimiseerd)	20
240729 FW_ Antw_ Beuk met bruine bladeren in Pastorietuin Voorthuizen (geanonimiseerd)	25
C2080 De Boominspecteurs-pastoriebos Voorthuizen-fact.nr. V0820240489.pdf (geanonimiseerd)	30
DBi_Notitie boomtechnisch onderzoek_Beuk_Project Pastorietuin_Voorthuizen_20240730 (1)	32
Oplevering Kwaliteitsbeoordeling en advies 1 boom Pastorietuin Voorthuizen (geanonimiseerd) .	37
RE_ Antw_ Beuk met bruine bladeren in Pastorietuin Voorthuizen (7) (geanonimiseerd)	38
Re_ Antw_ Beuk met bruine bladeren in Pastorietuin Voorthuizen (10) (geanonimiseerd)	42
RE_ Antw_ Beuk met bruine bladeren in Pastorietuin Voorthuizen (21) (geanonimiseerd)	49
RE_ Antw_ Beuk met bruine bladeren in Pastorietuin Voorthuizen	52
RE_ Inspectie beuk Pastoriebos Voorthuizen (18) (geanonimiseerd)	58
RE_ Inspectie beuk Pastoriebos Voorthuizen	

(geanonimiseerd).....	61
RE_ Opdrachtbon kwaliteitsbeoordeling en advies	
Pastorietuin_ (geanonimiseerd).....	62
2024-08-22 V. Bekkum Toezenden informatie	
Pastoriebos Voorthuizen RE_ Contact	
(geanonimiseerd).....	64

Van: [redacted]@oddevallei.nl>

Verzonden: 26-07-2024 12:54

Aan: [redacted]@boominspecteurs.nl>,
[redacted]

[redacted]@investree.nl>

CC: [redacted]@oddevallei.nl>,
[redacted]

[redacted]@oddevallei.nl>

Onderwerp: RE: Inspectie beuk Pastoriebos Voorthuizen

Beste [redacted]

Hierbij wat informatie over de werkzaamheden die rondom de beuk in het Pastoriebos in Voorthuizen hebben plaatsgevonden. In de bijlage in ieder geval het boombeschermingsplan voor deze locatie toegevoegd.

Men is op deze locatie een voormalige pastorie aan het ombouwen tot een appartementencomplex. Oorspronkelijk stonden er in deze omgeving meer bomen, maar een aantal zijn er gekapt om ruimte te maken voor het plan. Er is een tijdje terug sprake geweest van mogelijke zonnebrand op deze beuk (wat ik begreep omdat eromheen bomen zijn gekapt, waardoor deze nu meer werd blootgesteld aan zonlicht). Om die reden is er destijds jute aangebracht. De jute was na enige tijd deels verweerd. Wat ik begreep, is dit dan een natuurlijk proces om langzaam weer blootgesteld te worden aan het zonlicht. De omwonenden bleven zich echter zorgen maken over deze beuk. Uit coulance is er toen half april jl. weer opnieuw wat jute aangebracht (niet geheel tot aan de takaanzet). Terwijl dit dus vanuit Pius Floris niet meer werd geadviseerd meen ik. Zie ook foto in bijlage van april jl.

Er staan op de locatie rondom de desbetreffende beuk meerdere hekwerken. Hekwerk met het groene doek is ten behoeve van foerageerroute vleermuizen, dit is een verplichting opgelegd vanuit de provincie. Daarnaast staan er nog hekwerken ten behoeve van de boombescherming. Deze staan nog grotendeels binnen de kroonprojectie, hierover zijn al verschillende 'discussies' gevoerd. Hierover is destijds het volgende standpunt ingenomen:

De hekken bevinden zich inderdaad binnen de kroonprojectie, echter - zoals eerder aangegeven - is de minimale wortelgroei door de verharding (ligt tegen verhard pad aan) aannemelijk. Een gecertificeerd boominspecteur heeft aangegeven dat er geen nadelige gevolgen zijn. Wij vertrouwen op hun kundigheid en oordeel. Dit betekent dan ook dat de hekken niet verplaatst hoeven te worden.

Het opgestelde boombeschermingsplan (zie bijlage) blijkt in de praktijk niet volledig werkbaar. Als je echt volledig uit de kroonprojectie moet blijven, dan zou je er helemaal niet meer kunnen rijden. Hetgeen de uitvoerbaarheid van het bouwplan onmogelijk maakt. Hierover is al eerder het volgende gezegd richting omwonenden:

Wat betreft het boombeschermingsplan in zijn algemeenheid het volgende. In de praktijk blijkt deze, puur gelet op de locatie, niet voor 100% uitvoerbaar. Dat heeft met name te maken met afstanden tussen bomen en begroeiing ten opzichte van de ruimte die nodig is om bepaalde bouwwerkzaamheden uit te kunnen voeren. Ik bedoel hiermee uiteraard niet het deel uit boombeschermingsplan dat ziet op bepaalde preventieve maatregelen, zoals rijplaten. Gelukkig zijn er ook mogelijkheden om potentieel aangerichte schade aan de bomen, met bepaalde technieken te verminderen dan wel teniet te doen (denk aan het ploffen van de grond zoals eerder besproken tijdens ons locatiebezoek). Wij zijn momenteel aan het onderzoeken of hiervoor een plan of iets dergelijks kan worden opgesteld. Wij houden u hiervan op de hoogte.

Verder is het wel goed om te weten dat wij regelmatig meldingen hebben gehad dat er met (zwaar) materieel werd gereden tussen de bomen door zonder rijplaten, dat er spullen werden opgeslagen onder de kroonprojectie etc. Wij hebben dit echter nooit echt zelf goed kunnen vaststellen. Om de beuk waar het nu om gaat, staat dus al wel enige tijd een hekwerk.

Verder wellicht nog belangrijk om te weten. Er is geen sprake geweest van bronbemaling op deze locatie. Dat was eerst wel de bedoeling, maar uiteindelijk is er geen kelder gerealiseerd dus dit bleek niet meer nodig. In november 2023 hebben er daar wel pompen aangestaan om het oppervlaktewater (ontstaan door regenval) weg te pompen. Maar zover ik weet, is dit niet bij deze beuk gepompt.

[Click here](#) to download attachments.

Bedankt alvast!

Met vriendelijke groet,

[redacted] | Tel: (088) [redacted] Mail: [redacted]@oddevallei.nl

Team Juridisch Advies

Afwezig op [redacted]



OMGEVINGSDIENST DE VALLEI | Postbus 9024 | 6710 HM | Ede | info@oddevallei.nl
Telefoon 088-116 99 00 | www.oddevallei.nl | www.gelderseomgevingsdiensten.nl

Van: [redacted]@boominspecteurs.nl>

Verzonden: vrijdag 26 juli 2024 12:22

Aan: [redacted]@oddevallei.nl>

CC: [redacted]@oddevallei.nl>; [redacted]@oddevallei.nl>; [redacted]

<[redacted]@investree.nl>

Onderwerp: RE: Inspectie beuk Pastoriebos Voorthuizen

Beste [redacted]

Bedankt voor de mail. Mijn collega [redacted] (cc) gaat het veldwerk uitvoeren. Hij zal inderdaad **rond 8:00/8:30** starten. Dit heb ik zojuist met hem besproken.

Hij gaf verder nog aan toch wel behoefte te hebben aan extra informatie over de uitgevoerde werkzaamheden in de omgeving van de boom. Kan jij die informatie aanleveren?

Met vriendelijke groet,

[redacted]

M 06 [redacted]

E [redacted]@boominspecteurs.nl

W www.boominspecteurs.nl

 Volg ons op LinkedIn



**De Boom
Inspecteurs**

Onderdeel van  **investree.**

Van: [redacted]@oddevallei.nl>

Verzonden: vrijdag 26 juli 2024 12:15

Aan: [redacted]@boominspecteurs.nl>

CC: [redacted]@oddevallei.nl>; [redacted]@oddevallei.nl>

Onderwerp: Inspectie beuk Pastoriebos Voorthuizen

U ontvangt niet vaak e-mail van [redacted]@oddevallei.nl. [Meer informatie over waarom dit belangrijk is](#)

Beste [redacted]

Zoals zojuist besproken stuur ik hierbij de telefoonnummers van mijn collega's. De betrokken toezichthouders zijn de [redacted] (088-[redacted]) en de [redacted] (088-[redacted]), zie ook Cc voor mailadressen. Zou jij aan hen willen laten weten wat het exacte tijdstip van de uitvoering van het veldwerk wordt? Jij gaf al aan dat het waarschijnlijk meteen aanstaande maandag 29 juli in de ochtend zal plaatsvinden, zo rond 08.00/08.30 uur.

Alvast een fijn weekend gewenst.

Met vriendelijke groet,

[redacted] | Tel: (088) 116 [redacted] | Mail: [redacted]@oddevallei.nl

Team Juridisch Advies

Afwezig op [redacted]



**Omgevingsdienst
De Vallei**

OMGEVINGSDIENST DE VALLEI | Postbus 9024 | 6710 HM | Ede | info@oddevallei.nl

Telefoon 088-116 99 00 | www.oddevallei.nl | www.gelderseomgevingsdiensten.nl

De inhoud van dit e-mailbericht is bestemd voor de geadresseerde. Openbaarmaking, verspreiding of verstrekking aan derden is niet in alle gevallen toegestaan en geschiedt onder verantwoordelijkheid van degene die daartoe overgaat.

Indien dit e-mailbericht niet voor u is bestemd verzoeken wij u het bericht aan de afzender te retourneren en het origineel alsmede eventuele kopieën te vernietigen.

De Omgevingsdienst de Vallei staat niet in voor de juiste en volledige overbrenging van de inhoud van een verzonden e-mail, noch voor de tijdige ontvangst daarvan. Uitsluitend de door de bevoegde persoon of het bevoegde bestuursorgaan getekende documenten zijn bindend.

<https://oddevallei.sharefile.eu/d-s0e2adf83b3fe48b789f0b33e49696626>

Van: [redacted]@boominspecteurs.nl>

Verzonden: 30-07-2024 15:17

Aan: [redacted]@oddevallei.nl>

CC: [redacted]@vrijdag.it>,
[redacted]@investree.nl>,
[redacted]@boominspecteurs.nl>

Onderwerp: RE: Antw: Beuk met bruine bladeren in Pastorietuin Voorthuizen

Hoi [redacted]
Gisteren is mijn collega [redacted] ter plaatse geweest om de huidige situatie te beoordelen. Als ik het goed heb is vooruitlopend op de rapportage een mondeling advies gegeven om met spoed verbeteringsmaatregelen uit te voeren. Van [redacted] vernam ik dat hij de offerte naar jou heeft doorgestuurd en dat de formele opdrachtverstrekking vanuit jou wordt toegezonden. Die zien we met belangstelling tegemoet.
Mochten er onverhoopt nog vragen zijn ten aanzien van de offerte laat het weten.
Tot wederhoren en groet.
Metvriendelijkegroet,

[redacted]
Operationeeldirecteur

M 06 [redacted]

E [redacted]@investree.nl

W www.investree.nl

 VolgonsopLinkedIn



Maakkennismetonz ondernemingen



Van: [redacted]@oddevallei.nl>

Verzonden: vrijdag 26 juli 2024 11:25

Aan: [redacted]@boominspecteurs.nl>; [redacted]@barneveld.nl>

CC: [redacted]@barneveld.nl>; [redacted]@boominspecteurs.nl>

Onderwerp: RE: Antw: Beuk met bruine bladeren in Pastorietuin Voorthuizen

Sommige personen die dit bericht hebben ontvangen, ontvangen niet vaak e-mail van [redacted]@oddevallei.nl. [Meer informatie over waarom dit belangrijk is](#)

Goedemorgen [redacted]

Dank voor de snelle reactie! Bedoel je aanstaande maandag de 29^e of de week erop maandag 5 augustus?

Dat is goed, ik zal zorgen dat er maandag iemand bij aanwezig is vanuit de Omgevingsdienst.

Met vriendelijke groet,

Tel: (088) 116 [redacted] | Mail: [redacted]@oddevallei.nl

Team Juridisch Advies

Afwezig op maandagmiddag en woensdag



OMGEVINGSDIENST DE VALLEI | Postbus 9024 | 6710 HM | Ede | info@oddevallei.nl
Telefoon 088-116 [redacted] | www.oddevallei.nl | www.gelderseomgevingsdiensten.nl

Van: [redacted]@boominspecteurs.nl>

Verzonden: vrijdag 26 juli 2024 11:22

Aan: [redacted]@oddevallei.nl>; [redacted]@barneveld.nl>

CC: [redacted]@barneveld.nl>; [redacted]@boominspecteurs.nl>

Onderwerp: RE: Antw: Beuk met bruine bladeren in Pastorietuin Voorthuizen

Goedemorgen [REDACTED]

Wij kunnen volgende week maandag de huidige situatie vastleggen. Het zou mooi zijn als er vanuit gemeente Barneveld iemand ter plaatse kan zijn die onze adviseur van eventuele input voorziet.

Mijn collega [REDACTED] 06 - [REDACTED] zal het project verder begeleiden en opleveren. We werken een en ander uit in een offerte. Hierboven genoemde veldbezoek wordt als post hierin meegenomen.

Wat gaat er maandag gebeuren:

- Beoordeling boom en situatie
- Ondergronds onderzoek
- Uitvoeren bodemgasmetingen
- Optioneel nemen van grondmonsters voor analyse door bodemkundig laboratorium

Collega [REDACTED] gaat het veldwerk uitvoeren. Hij neemt contact op met @ [REDACTED] om tijdstip en locatie af te stemmen en om jullie vraagstuk ter plaatse door te spreken.

Wordt vervolgd en alvast fijn weekend.

Metvriendelijkegroet,

[REDACTED]
Operationeeldirecteur

M 06 [REDACTED]

E [REDACTED]@investree.nl

W www.investree.nl

 Volg ons op LinkedIn



Maak kennis met onze ondernemingen



Van: [REDACTED]@oddevallei.nl>

Verzonden: vrijdag 26 juli 2024 08:11

Aan: [REDACTED]@barneveld.nl>; [REDACTED]@boominspecteurs.nl>

CC: [REDACTED]@barneveld.nl>

Onderwerp: Antw: Beuk met bruine bladeren in Pastorietuin Voorthuizen

U ontvangt niet vaak e-mail van [REDACTED]@oddevallei.nl. [Meer informatie over waarom dit belangrijk is](#)

Goedemorgen allen,

Mocht het eventueel vandaag al kunnen (verwacht ik niet), dan ben ik eventueel in de gelegenheid (tot 14.00 uur) om ook naar Voorthuizen te komen. Ik ben ook een aangewezen 'toezichthouder'.

Groet,

[REDACTED]
088- [REDACTED]

Van: [REDACTED]@barneveld.nl>

Datum: 25 juli 2024 om 21:09:55 CEST

Aan: [REDACTED]@boominspecteurs.nl <[REDACTED]@boominspecteurs.nl>

CC: [REDACTED]@barneveld.nl>, [REDACTED]@oddevallei.nl>

Onderwerp: Beuk met bruine bladeren in Pastorietuin Voorthuizen

Hallo [REDACTED]

Vanmiddag sprak ik je over een beuk vlakbij nieuwbouw, die ineens bruine randen op de bladeren vertoont. Kun je op korte termijn iemand naar de boom laten kijken?

Achtergrond

De gewone beuk staat direct naast een onlangs gerealiseerd pand in project Pastorietuin in Voorthuizen. Op de bijgevoegde luchtfoto is de boom met rood omcirkeld. Begin 2023 heeft Cobra adviseurs een inpasbaarheidsonderzoek uitgevoerd in opdracht van de gemeente Barneveld. Ondermeer deze boom is toen als waardevol aangeduid. De projectontwikkelaar heeft toen een boombeschermingsplan door Pius Floris op laten stellen, waarbij kroon diameter + 1,5m als beschermde zone is aangeduid. In de bouwfase bleek dit

echter niet werkbaar. De exacte afspraken daaromtrent heb ik nog niet kunnen achterhalen. Conclusie is wel dat op dit moment amper sprake is van boombescherming in de vorm van hekwerk, rijplaten of wat dan ook. Bij opdracht worden de genoemde rapporten uiteraard vertrekt.

Bruin blad

Inmiddels is de afbouwfase begonnen. Deze week heeft Omgevingsdienst De Vallei van omwonenden een signaal gekregen dat de bladeren bruin worden. De omwonenden vrezen voor vergiftiging en willen daarom op korte termijn actie. Zij wensen dat we morgen bodemonsters nemen om vergiftiging aan te tonen. Ik heb de situatie bekeken en zie duidelijk dat van onder tot boven in de kroon de randen van de bladeren bruin verkleuren, gelijkend op bladnecrose. Mijn eerste gedachte is een te natte grond. Op een andere locatie in Voorthuizen heb ik toevallig een beeld waargenomen dat hier wel wat van wegheeft, in een bos met beuken van 80 jaar oud. Daar bleek structureel water staan dit voorjaar. Maar ik kan het niet met zekerheid vaststellen en zoek daarom naar onafhankelijk advies.

Vragen

De concrete vragen die ik heb, zijn:

- Wat is de meest aannemelijke oorzaak van de bladverkleuring van de beuk?
- Welke gevolgen heeft dit naar verwachting voor de duurzame instandhouding van deze boom?
- Welke maatregelen kunnen op korte en middellange termijn genomen worden om de negatieve gevolgen te minimaliseren?

Graag zou ik op zo kort mogelijke termijn iemand de situatie laten opnemen, ook met de zorgen van omwonenden in gedachte. Het lijkt me dat en paar grondboringen al goed inzicht geven, eventueel aangevuld met wat metingen. De rapportage in briefformaat volstaat.

Overigens moet een toezichthouder van de Omgevingsdienst aansluiten bij het veldbezoek, ook omdat het geen project van de gemeente is. Dit is goed te regelen, maar een korte afstemming is dus wel nodig.

Contact

Kunnen je morgen aangeven wanneer iemand langs kan komen? Mocht er in de planning realistisch gezien geen ruimte zijn, dan hoor ik het ook graag natuurlijk want dan zoek ik naar plan B.

Bedankt voor het meedenken!

Hartelijke groet,

Senior groenbeheerder
Team Beheer

T: +31(0) [redacted]
E: [redacted]@barneveld.nl

Werkdagen: ma-di-wo-do

Gemeentewerf Barneveld

Kallenbroekerweg 121, 3771 DC Barneveld

Postbus 63, 3770 AB Barneveld

www.barneveld.nl



Deze e-mail en eventuele bijlage(n) zijn alleen bestemd voor de geadresseerde. Als u dit bericht onbedoeld heeft ontvangen verzoeken wij u het te vernietigen en de afzender hierover te informeren. Het is niet toegestaan om een bericht of bijlage die niet voor u bestemd is te vermenigvuldigen, openbaar te maken dan wel te verspreiden.

De inhoud van dit e-mailbericht is bestemd voor de geadresseerde. Openbaarmaking, verspreiding of verstrekking aan derden is niet in alle gevallen toegestaan en geschiedt onder verantwoordelijkheid van degene die daartoe overgaat. Indien dit e-mailbericht niet voor u is bestemd verzoeken wij u het bericht aan de afzender te retourneren en het origineel alsmede eventuele kopieën te vernietigen.

De Omgevingsdienst de Vallei staat niet in voor de juiste en volledige overbrenging van de inhoud van een verzonden e-mail, noch voor de tijdige ontvangst daarvan. Uitsluitend de door de bevoegde persoon of het bevoegde bestuursorgaan getekende documenten zijn bindend.

De inhoud van dit e-mailbericht is bestemd voor de geadresseerde. Openbaarmaking, verspreiding of verstrekking aan derden is niet in alle gevallen toegestaan en geschiedt onder verantwoordelijkheid van degene die daartoe overgaat. Indien dit e-mailbericht niet voor u is bestemd verzoeken wij u het bericht aan de afzender te retourneren en het origineel alsmede eventuele kopieën te vernietigen.

De Omgevingsdienst de Vallei staat niet in voor de juiste en volledige overbrenging van de inhoud van een verzonden e-mail, noch voor de tijdige ontvangst daarvan. Uitsluitend de door de bevoegde persoon of het bevoegde bestuursorgaan getekende documenten zijn bindend.



De Boom
Inspecteurs

Van Rietlaan 31
3461 HW LINSCHOTEN
085 822 80 90

IBAN NL43 RABO 0311 8757 18
BIC RABO NL2U
BTW 8566 71 101 B01
KVK 66717698

info@boominspecteurs.nl
www.boominspecteurs.nl

Gemeente Barneveld
Beheer Openbare Ruimte
[Redacted]
Postbus 63
3770 AB Barneveld

Datum: 29 juli 2024
Referentie: P240509

Offerte Kwaliteitsbeoordeling 1 beuk Pastorietuin Voorthuizen

Geachte heer [Redacted]

Hierbij ontvangt u onze (vrijblijvende) offerte voor een kwaliteitsbeoordeling bij de bij beuk die staat in de Pastorietuin in Voorthuizen. Wij zijn daarbij uitgegaan van de door u verstrekte informatie.

De totale kosten voor de gevraagde werkzaamheden bedragen € 1.600,00. Op de volgende pagina's vindt u een specificatie van uw vraag, onze aanpak, de werkzaamheden en kosten.

Wij hopen u hiermee een passende aanbieding te hebben gedaan. Uw reactie zien wij met belangstelling tegemoet.

Met vriendelijke groet,
De Boominspecteurs

[Redacted]

M 06 [Redacted]
E [Redacted]@investree.nl

Een betrouwbare
basis voor uw
boombeheer



Uw vraag

De gewone beuk staat direct naast een onlangs gerealiseerd pand in project Pastorietuin in Voorthuizen. Begin 2023 heeft Cobra adviseurs een inpasbaarheidsonderzoek uitgevoerd in opdracht van de gemeente Barneveld. De beuk is als waardevol aangeduid. De projectontwikkelaar heeft toen een boombeschermingsplan door Pius Floris op laten stellen, waarbij kroondiameter + 1,5m als beschermde zone is aangeduid. In de bouwfase bleek dit echter niet werkbaar.

Inmiddels is de afbouwfase begonnen. Deze week heeft Omgevingsdienst De Vallei van omwonenden een signaal gekregen dat de bladeren bruin worden.

Onze aanpak

Om een antwoord te kunnen geven op uw vraag voeren wij de volgende werkzaamheden uit:

- Werkvoorbereiding: bestuderen van de voorgenomen plannen en het plangebied, en onderliggende documenten.
- Afstemming met de opdrachtgever op de projectlocatie.
- Een nulmeting om te bepalen wat de kwaliteit van de boom is. Het volgende leggen wij hierbij vast:
 - stamdiameter (gemeten in cm), boomsoort, conditie, geschatte leeftijd, boomwaarde (monumentaal, waardevol, toekomstig waardevol) eventuele gebreken, aantastingen en ziekten.
 - indelen van de bomen in klassen voor kwaliteit, beheerbaarheid (Handboek Bomen) en toekomstverwachting.
- Bodemonderzoek, om inzicht te krijgen in de effecten van de uit te voeren werkzaamheden en eventuele ondergrondse aspecten die invloed hebben op de verplantbaarheid.
 - Het uitvoeren van bodemgasmetingen (O₂, CO₂ en CH₄)
 - Het uitvoeren van diverse profielboringen, om bodemopbouw, bewortelingspatroon, bodemvochtigheid en grondwaterstand te bepalen.
 - Indien nodig het bepalen van de kwaliteit van de beworteling (is er sprake van eventuele wortelsterfte).



Ons advies

- Wij stellen een heldere rapportage op met de resultaten en conclusies van bovengenoemde onderzoeken en gericht advies ten aanzien van eventuele verbeteringsmaatregelen.
- U krijgt deze rapportage per e-mail toegestuurd (pdf), inclusief inventarisatielijst (Excel) en een overzichtstekening met conditie en prognose projectinvloed (pdf, of ander formaat in overleg).

Uw investering

Voor bovengenoemde werkzaamheden doen wij u het volgende prijsvoorstel:

A. Werkvoorbereiding	€	250,00
B. Nulmeting	€	330,00
C. Bodemonderzoek	€	220,00
D. Opstellen en aanleveren rapportage, inclusief overzichtstekening	€	800,00

Totaal: € 1.600,00

Werkafspraken

- De opdrachtgever levert volledige en actuele informatie aan over het uit te voeren project, inclusief ontwerptekeningen (DWG-, DXF- of DGN-formaat of shapefiles).
- De werkzaamheden worden uitgevoerd door of onder leiding van een ervaren *European Tree Technician*.
- Wij werken conform het Handboek Bomen 2022 (Norminstituut Bomen).
- Planning geschiedt in overleg.
- Genoemde bedragen zijn exclusief BTW en gelden tot 3 maanden na offertedatum.
- Facturatie vindt plaats na afronding van de genoemde werkzaamheden.
- Onze algemene voorwaarden zijn op deze offerte van toepassing. U vindt ze op www.boominspecteurs.nl/algemene-voorwaarden

Van: [redacted]@oddevallei.nl>

Verzonden: 22-08-2024 07:59

Aan: [redacted]@oddevallei.nl>

Onderwerp: RE: Antw: Beuk met bruine bladeren in Pastorietuin Voorthuizen

Goedemorgen [redacted]

Deze opdrachtverstrekking is akkoord, de factuur kan naar de OddV gestuurd worden.

Mvg

Met vriendelijke groet,

[redacted]
Omgevingsdienst De Vallei

[redacted]@oddevallei.nl

088-[redacted]

Omgevingsdienst
De Vallei

Van: [redacted]@oddevallei.nl>

Verzonden: donderdag 22 augustus 2024 07:54

Aan: [redacted]@oddevallei.nl>

Onderwerp: FW: Antw: Beuk met bruine bladeren in Pastorietuin Voorthuizen

Met vriendelijke groet,

[redacted] | Tel: (088) 116 [redacted] | Mail: [redacted]@oddevallei.nl

Team Juridisch Advies

Afwezig op [redacted]



OMGEVINGSDIENST DE VALLEI | Postbus 9024 | 6710 HM | Ede | info@oddevallei.nl

Telefoon 088-116 99 00 | www.oddevallei.nl | www.gelderseomgevingsdiensten.nl

Van: [redacted]

Verzonden: dinsdag 6 augustus 2024 15:16

Aan: [redacted]@oddevallei.nl>

Onderwerp: RE: Antw: Beuk met bruine bladeren in Pastorietuin Voorthuizen

Hee [redacted]

Ik had op onderstaande geen reactie van jou ontvangen volgens mij. Wel is de opdracht, denk ik, inmiddels verstrekt. Ik heb namelijk het definitieve rapport ontvangen.

Is deze factuur ook doorgezeten naar [redacted] voor de betaling? Of dat nog niet?

Ik hoor het graag.

Met vriendelijke groet,

[redacted] | Tel: (088) 116 [redacted] | Mail: [redacted]@oddevallei.nl

Team Juridisch Advies

Afwezig op [redacted]



OMGEVINGSDIENST DE VALLEI | Postbus 9024 | 6710 HM | Ede | info@oddevallei.nl

Telefoon 088-116 99 00 | www.oddevallei.nl | www.gelderseomgevingsdiensten.nl

Van: [redacted]

Verzonden: dinsdag 30 juli 2024 17:24

Aan: [redacted]@oddevallei.nl>

Onderwerp: FW: Antw: Beuk met bruine bladeren in Pastorietuin Voorthuizen

Hee [redacted]

Zie bijlage. Betreft de offerte van de kwaliteitsbeoordeling. Dat is dus de bomendeskundige die gisteren mee is geweest met [redacted] om de situatie aldaar te beoordelen. Ik heb zijn officiële advies wel echt nodig ter onderbouwing van ons verhaal. Nu is het enkel nog gebaseerd op basis van zijn mondelinge advies.

Zou jij de opdrachtverstrekking willen verzorgen? Dan kan ik daarna z.s.m. de beoordeling ontvangen.

Alvast bedankt!

Met vriendelijke groet,

[redacted] | Tel: (088) [redacted] | Mail: [redacted]@oddevallei.nl

Team Juridisch Advies

Afwezig op [redacted]



Omgevingsdienst
De Vallei

OMGEVINGSDIENST DE VALLEI | Postbus 9024 | 6710 HM | Ede | info@oddevallei.nl
Telefoon 088-116 99 00 | www.oddevallei.nl | www.gelderseomgevingsdiensten.nl

Van: [redacted]@boominspecteurs.nl>

Verzonden: dinsdag 30 juli 2024 15:17

Aan: [redacted]@oddevallei.nl>

CC: [redacted]@vrijdag.it>; [redacted]@investree.nl>; [redacted]

[redacted]@boominspecteurs.nl>

Onderwerp: RE: Antw: Beuk met bruine bladeren in Pastorietuin Voorthuizen

Hoi [redacted]
Gisteren is mijn collega [redacted] ter plaatse geweest om de huidige situatie te beoordelen. Als ik het goed heb is vooruitlopend op de rapportage een mondeling advies gegeven om met spoed verbeteringsmaatregelen uit te voeren. Van [redacted] vernam ik dat hij de offerte naar jou heeft doorgestuurd en dat de formele opdrachtverstrekking vanuit jou wordt toegezonden. Die zien we met belangstelling tegemoet.
Mochten er onverhoopt nog vragen zijn ten aanzien van de offerte laat het weten.
Tot wederhoren en groet.
Met vriendelijke groet,

[redacted]

M [redacted]
E [redacted]@investree.nl
W www.investree.nl
 VolgonsopLinkedIn



Maakkennismetonzeeondernemingen



Van: [redacted]@oddevallei.nl>

Verzonden: vrijdag 26 juli 2024 11:25

Aan: [redacted]@boominspecteurs.nl>; [redacted]@barneveld.nl>

CC: [redacted]@barneveld.nl>; [redacted]@boominspecteurs.nl>

Onderwerp: RE: Antw: Beuk met bruine bladeren in Pastorietuin Voorthuizen

Sommige personen die dit bericht hebben ontvangen, ontvangen niet vaak e-mail van [redacted]@oddevallei.nl. [Meer informatie over waarom dit belangrijk is](#)

Goedemorgen [redacted]

Dank voor de snelle reactie! Bedoel je aanstaande maandag de 29^e of de week erop maandag 5 augustus? Dat is goed, ik zal zorgen dat er maandag iemand bij aanwezig is vanuit de Omgevingsdienst.

Met vriendelijke groet,

[redacted] Tel: (088) 116 [redacted] | Mail: [redacted]@oddevallei.nl

Team Juridisch Advies

Afwezig op [redacted]

Van: [redacted]@boominspecteurs.nl>

Verzonden: vrijdag 26 juli 2024 11:22

Aan: [redacted]@oddevallei.nl>; [redacted]@barneveld.nl>

CC: [redacted]@barneveld.nl>; [redacted]@boominspecteurs.nl>

Onderwerp: RE: Antw: Beuk met bruine bladeren in Pastorietuin Voorthuizen

Goedemorgen [redacted]

Wij kunnen volgende week maandag de huidige situatie vastleggen. Het zou mooi zijn als er vanuit gemeente Barneveld iemand ter plaatse kan zijn die onze adviseur van eventuele input voorziet.

Mijn collega [redacted] zal het project verder begeleiden en opleveren. We werken een en ander uit in een offerte. Hierboven genoemde veldbezoek wordt als post hierin meegenomen.

Wat gaat er maandag gebeuren:

- Beoordeling boom en situatie
- Ondergronds onderzoek
- Uitvoeren bodemgasmetingen
- Optioneel nemen van grondmonsters voor analyse door bodemkundig laboratorium

Collega [redacted] gaat het veldwerk uitvoeren. Hij neemt contact op met [redacted] om tijdstip en locatie af te stemmen en om jullie vraagstuk ter plaatse door te spreken.

Wordt vervolgd en alvast fijn weekend.

Metvriendelijkegroet,

[redacted]

[redacted]

E [redacted]@investree.nl

W www.investree.nl

 VolgonsopLinkedIn



Maakkennismetonzeeondernemingen



De Boom
Inspecteurs



Bomenwacht
Nederland



GRIB

Van: [redacted]@oddevallei.nl>

Verzonden: vrijdag 26 juli 2024 08:11

Aan: [redacted]@barneveld.nl>; [redacted]@boominspecteurs.nl>

CC: [redacted]@barneveld.nl>

Onderwerp: Antw: Beuk met bruine bladeren in Pastorietuin Voorthuizen

U ontvangt niet vaak e-mail van [redacted]@oddevallei.nl. [Meer informatie over waarom dit belangrijk is](#)

Goedemorgen allen,

Mocht het eventueel vandaag al kunnen (verwacht ik niet), dan ben ik eventueel in de gelegenheid (tot 14.00 uur) om ook naar Voorthuizen te komen. Ik ben ook een aangewezen 'toezichthouder'.

Groet,

[redacted]

Van: [redacted]@barneveld.nl>

Datum: 25 juli 2024 om 21:09:55 CEST

Aan: [redacted]@boominspecteurs.nl <[redacted]@boominspecteurs.nl>

CC: [redacted]@barneveld.nl>, [redacted]@oddevallei.nl>

Onderwerp: Beuk met bruine bladeren in Pastorietuin Voorthuizen

Hallo [redacted]

Vanmiddag sprak ik je over een beuk vlakbij nieuwbouw, die ineens bruine randen op de bladeren vertoont. Kun je op korte termijn iemand naar de boom laten kijken?

Achtergrond

De gewone beuk staat direct naast een onlangs gerealiseerd pand in project Pastorietuin in Voorthuizen. Op de bijgevoegde luchtfoto is de boom met rood omcirkeld. Begin 2023 heeft Cobra adviseurs een inpasbaarheidsonderzoek uitgevoerd in opdracht van de gemeente Barneveld. Ondermeer deze boom is toen als waardevol aangeduid. De projectontwikkelaar heeft toen een boombeschermingsplan door Pius Floris op laten stellen, waarbij kroondiameter + 1,5m als beschermde zone is aangeduid. In de bouwfase bleek dit echter niet werkbaar. De exacte afspraken daaromtrent heb ik nog niet kunnen achterhalen. Conclusie is wel dat op dit moment amper sprake is van boombescherming in de vorm van hekwerk, rijplaten of wat dan ook. Bij opdracht worden de genoemde rapporten uiteraard vertrekt.

Bruin blad

Inmiddels is de afbouwfase begonnen. Deze week heeft Omgevingsdienst De Vallei van omwonenden een signaal gekregen dat de bladeren bruin worden. De omwonenden vrezen voor vergiftiging en willen daarom op korte termijn actie. Zij wensen dat we morgen bodemonsters nemen om vergiftiging aan te tonen.

Ik heb de situatie bekeken en zie duidelijk dat van onder tot boven in de kroon de randen van de bladeren bruin verkleuren, gelijkend op bladnecrose. Mijn eerste gedachte is een te natte grond. Op een andere locatie in Voorthuizen heb ik toevallig een beeld waargenomen dat hier wel wat van wegheeft, in een bos met beuken van 80 jaar oud. Daar bleek structureel water staan dit voorjaar. Maar ik kan het niet met zekerheid vaststellen en zoek daarom naar onafhankelijk advies.

Vragen

De concrete vragen die ik heb, zijn:

- Wat is de meest aannemelijke oorzaak van de bladverkleuring van de beuk?
- Welke gevolgen heeft dit naar verwachting voor de duurzame instandhouding van deze boom?
- Welke maatregelen kunnen op korte en middellange termijn genomen worden om de negatieve gevolgen te minimaliseren?

Graag zou ik op zo kort mogelijke termijn iemand de situatie laten opnemen, ook met de zorgen van omwonenden in gedachte. Het lijkt me dat en paar grondboringen al goed inzicht geven, eventueel aangevuld met wat metingen. De rapportage in briefrapportagevorm volstaat.

Overigens moet een toezichthouder van de Omgevingsdienst aansluiten bij het veldbezoek, ook omdat het geen project van de gemeente is. Dit is goed te regelen, maar een korte afstemming is dus wel nodig.

Contact

Kunnen je morgen aangeven wanneer iemand langs kan komen? Mocht er in de planning realistisch gezien geen ruimte zijn, dan hoor ik het ook graag natuurlijk want dan zoek ik naar plan B.

Bedankt voor het meedenken!

Hartelijke groet,

[redacted]
Team Beheer

T: +31(0) [redacted]
E: [redacted]@barneveld.nl

Werkdage [redacted]
Gemeentewerf Barneveld
Kallenbroekerweg 121, 3771 DC Barneveld
Postbus 63, 3770 AB Barneveld
www.barneveld.nl



Deze e-mail en eventuele bijlage(n) zijn alleen bestemd voor de geadresseerde. Als u dit bericht onbedoeld heeft ontvangen verzoeken wij u het te vernietigen en de afzender hierover te informeren. Het is niet toegestaan om een bericht of bijlage die niet voor u bestemd is te vermenigvuldigen, openbaar te maken dan wel te verspreiden.

De inhoud van dit e-mailbericht is bestemd voor de geadresseerde. Openbaarmaking, verspreiding of verstrekking aan derden is niet in alle gevallen toegestaan en geschiedt onder verantwoordelijkheid van degene die daartoe overgaat.

Indien dit e-mailbericht niet voor u is bestemd verzoeken wij u het bericht aan de afzender te retourneren en het origineel alsmede eventuele kopieën te vernietigen.

De Omgevingsdienst de Vallei staat niet in voor de juiste en volledige overbrenging van de inhoud van een verzonden e-mail, noch voor de tijdige ontvangst daarvan. Uitsluitend de door de bevoegde persoon of het bevoegde bestuursorgaan getekende documenten zijn bindend.

De inhoud van dit e-mailbericht is bestemd voor de geadresseerde. Openbaarmaking, verspreiding of verstrekking aan derden is niet in alle gevallen toegestaan en geschiedt onder verantwoordelijkheid van degene die daartoe overgaat.

Indien dit e-mailbericht niet voor u is bestemd verzoeken wij u het bericht aan de afzender te retourneren en het origineel alsmede eventuele kopieën te vernietigen.

De Omgevingsdienst de Vallei staat niet in voor de juiste en volledige overbrenging van de inhoud van een verzonden e-mail, noch voor de tijdige ontvangst daarvan. Uitsluitend de door de bevoegde persoon of het bevoegde bestuursorgaan getekende documenten zijn bindend.

Van: [redacted]@oddevallei.nl>

Verzonden: 22-08-2024 08:07

Aan: [redacted]@boominspecteurs.nl>

CC: [redacted]@boominspecteurs.nl>

Onderwerp: RE: Opdrachtbon kwaliteitsbeoordeling en advies Pastorietuin.

Beste [redacted]

Bij deze is de opdrachtverstrekking akkoord, de factuur kan worden gestuurd naar:

Omgevingsdienst de Vallei

Horapark 4

6717 LZ Ede

factuuroddv@ede.nl

o.v.v. 2024H0321

De woensdag nadat jullie zijn geweest is TFI Vitaler Groen ter plaatse geweest om de bodem te ploffen en de bodem te injecteren. Hoe het nu met de boom gaat, weet ik (nog) niet.

Met vriendelijke groet,

[redacted] | Tel: (088) [redacted] | Mail: [redacted]@oddevallei.nl

Team Juridisch Advies

Afwezig [redacted]



Omgevingsdienst
De Vallei

OMGEVINGSDIENST DE VALLEI | Postbus 9024 | 6710 HM | Ede | info@oddevallei.nl
Telefoon 088-116 99 00 | www.oddevallei.nl | www.gelderseomgevingsdiensten.nl

Van: [redacted]@boominspecteurs.nl>

Verzonden: woensdag 21 augustus 2024 18:49

Aan: [redacted]@oddevallei.nl>

CC: [redacted]@boominspecteurs.nl>

Onderwerp: RE: Opdrachtbon kwaliteitsbeoordeling en advies Pastorietuin.

Hey [redacted]

Bedank voor de terugkoppeling. Ik wacht het af!

Met vriendelijke groet,

[redacted]

M [redacted]
E [redacted]@boominspecteurs.nl

W www.boominspecteurs.nl

VolgonsopLinkedIn



De Boom
Inspecteurs

Onderdeel van investree.



Van: [redacted]@oddevallei.nl>

Verzonden: woensdag 21 augustus 2024 15:44

Aan: [redacted]@boominspecteurs.nl>

CC: [redacted]@boominspecteurs.nl>

Onderwerp: RE: Opdrachtbon kwaliteitsbeoordeling en advies Pastorietuin.

Beste [REDACTED]
Wat gek. Ik ga er morgen meteen even achteraan! Je hoort van mij.
Met vriendelijke groet,

[REDACTED] Tel: (088) 116 [REDACTED] Mail: [REDACTED]@oddevallei.nl

Team Juridisch Advies

Afwezig op [REDACTED]



OMGEVINGSDIENST DE VALLEI | Postbus 9024 | 6710 HM | Ede | info@oddevallei.nl
Telefoon 088-116 99 00 | www.oddevallei.nl | www.gelderseomgevingsdiensten.nl

Van: [REDACTED]@boominspecteurs.nl>

Verzonden: maandag 19 augustus 2024 09:09

Aan: [REDACTED]@oddevallei.nl>

CC: [REDACTED] <[REDACTED]@boominspecteurs.nl>

Onderwerp: Opdrachtbon kwaliteitsbeoordeling en advies Pastorietuin.

Beste [REDACTED]
Tot op heden hebben we nog geen opdrachtbon ontvangen voor de kwaliteitsbeoordeling en het advies voor de bruine beuk nabij de Pastorietuin in Voorthuizen. Zou je hier nog eens naar kunnen kijken?
Bedankt alvast voor de moeite.
En verder, hoe gaat het met het herstelplan? Ik ben benieuwd hoe het daarmee staat.
Metvriendelijkegroet,

[REDACTED]

M [REDACTED]
E [REDACTED]@boominspecteurs.nl

W www.boominspecteurs.nl

 [VolgonsopLinkedIn](#)



Onderdeel van  investree.

De inhoud van dit e-mailbericht is bestemd voor de geadresseerde. Openbaarmaking, verspreiding of verstrekking aan derden is niet in alle gevallen toegestaan en geschiedt onder verantwoordelijkheid van degene die daartoe overgaat. Indien dit e-mailbericht niet voor u is bestemd verzoeken wij u het bericht aan de afzender te retourneren en het origineel alsmede eventuele kopieën te vernietigen.

De Omgevingsdienst de Vallei staat niet in voor de juiste en volledige overbrenging van de inhoud van een verzonden e-mail, noch voor de tijdige ontvangst daarvan. Uitsluitend de door de bevoegde persoon of het bevoegde bestuursorgaan getekende documenten zijn bindend.

Van: [redacted] <[redacted]@barneveld.nl>

Verzonden: 25-07-2024 21:07

Aan: [redacted]@boominspecteurs.nl

CC: [redacted] <[redacted]@barneveld.nl>,
[redacted] <[redacted]@oddevallei.nl>

Onderwerp: Beuk met bruine bladeren in Pastorietuin Voorthuizen

Hallo [redacted],

Vanmiddag sprak ik je over een beuk vlakbij nieuwbouw, die ineens bruine randen op de bladeren vertoont. Kun je op korte termijn iemand naar de boom laten kijken?

Achtergrond

De gewone beuk staat direct naast een onlangs gerealiseerd pand in project Pastorietuin in Voorthuizen. Op de bijgevoegde luchtfoto is de boom met rood omcirkeld. Begin 2023 heeft Cobra adviseurs een inpasbaarheidsonderzoek uitgevoerd in opdracht van de gemeente Barneveld. Ondermeer deze boom is toen als waardevol aangeduid. De projectontwikkelaar heeft toen een boombeschermingsplan door Pius Floris op laten stellen, waarbij kroondiameter + 1,5m als beschermde zone is aangeduid. In de bouwfase bleek dit echter niet werkbaar. De exacte afspraken daaromtrent heb ik nog niet kunnen achterhalen. Conclusie is wel dat op dit moment amper sprake is van boombescherming in de vorm van hekwerk, rijplaten of wat dan ook. Bij opdracht worden de genoemde rapporten uiteraard vertrekt.

Bruin blad

Inmiddels is de afbouwfase begonnen. Deze week heeft Omgevingsdienst De Vallei van omwonenden een signaal gekregen dat de bladeren bruin worden. De omwonenden vrezen voor vergiftiging en willen daarom op korte termijn actie. Zij wensen dat we morgen bodemonsters nemen om vergiftiging aan te tonen. Ik heb de situatie bekeken en zie duidelijk dat van onder tot boven in de kroon de randen van de bladeren bruin verkleuren, gelijkend op bladnecrose. Mijn eerste gedachte is een te natte grond. Op een andere locatie in Voorthuizen heb ik toevallig een beeld waargenomen dat hier wel wat van wegheeft, in een bos met beuken van 80 jaar oud. Daar bleek structureel water staan dit voorjaar. Maar ik kan het niet met zekerheid vaststellen en zoek daarom naar onafhankelijk advies.

Vragen

De concrete vragen die ik heb, zijn:

- Wat is de meest aannemelijke oorzaak van de bladverkleuring van de beuk?
- Welke gevolgen heeft dit naar verwachting voor de duurzame instandhouding van deze boom?
- Welke maatregelen kunnen op korte en middellange termijn genomen worden om de negatieve gevolgen te minimaliseren?

Graag zou ik op zo kort mogelijke termijn iemand de situatie laten opnemen, ook met de zorgen van omwonenden in gedachte. Het lijkt me dat en paar grondboringen al goed inzicht geven, eventueel aangevuld met wat metingen. De rapportage in briefrapportagevorm volstaat.

Overigens moet een toezichthouder van de Omgevingsdienst aansluiten bij het veldbezoek, ook omdat het geen project van de gemeente is. Dit is goed te regelen, maar een korte afstemming is dus wel nodig.

Contact

Kunnen je morgen aangeven wanneer iemand langs kan komen? Mocht er in de planning realistisch gezien geen ruimte zijn, dan hoor ik het ook graag natuurlijk want dan zoek ik naar plan B.

Bedankt voor het meedenken!

Hartelijke groet,

[redacted]
Team Beheer

T: [redacted]
E: [redacted]@barneveld.nl

[redacted]
Gemeentewerf Barneveld
Kallenbroekerweg 121, 3771 DC Barneveld
Postbus 63, 3770 AB Barneveld
www.barneveld.nl

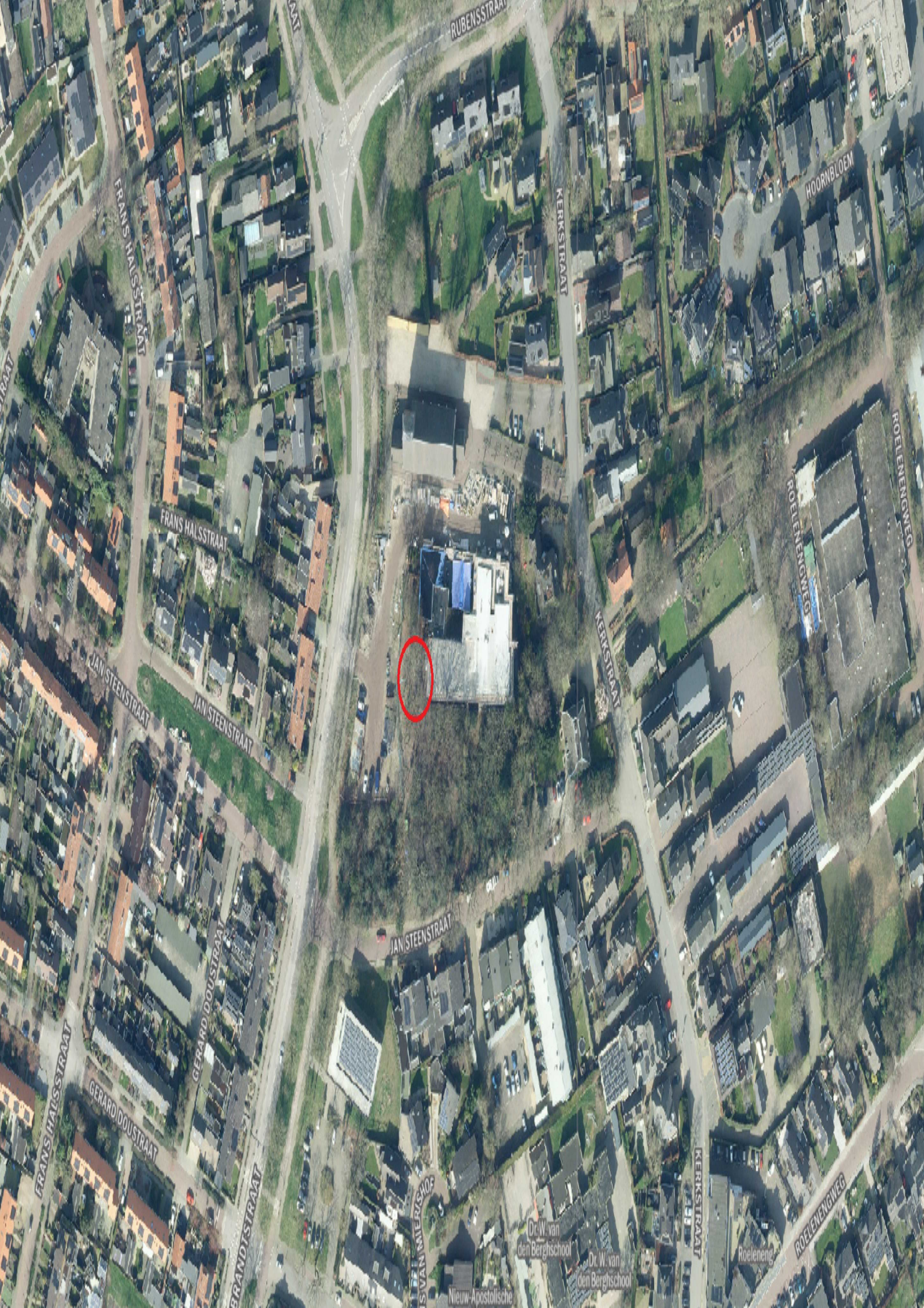

RUBENSSTRAAT

KERKSTRAAT

HOORNBLOEM

ROELENENGWEG

ROELENENGWEG



KERKSTRAAT

FRANS HALSSTRAAT

JAN STEENSTRAAT

JAN STEENSTRAAT

JAN STEENSTRAAT

GERARD DOOSTRAAT

FRANS HALSSTRAAT

GERARD DOOSTRAAT

BRANDSTRAAT

DR. W. VAN DEN BERGHSCHOOL

Dr. W. van den Berghschool

Dr. W. van den Berghschool

Nieuw-Apostolische

KERKSTRAAT

Roeleneng

ROELENENGWEG







Van: [redacted] <[redacted]@barneveld.nl>

Verzonden: 29-07-2024 10:54

Aan: [redacted] <[redacted]@oddevallei.nl>

Onderwerp: FW: Antw: Beuk met bruine bladeren in Pastorietuin Voorthuizen

Goedemorgen [redacted]

Bijgevoegde notulen vind ik in documenten van [redacted]. Hierin wordt gesproken over rijplaten toepassen bij rijden binnen de kroonprojectie en over het handhaven van hekken met doek ivm vleermuizen tot november 2024. Beide zaken komen niet overeen met mijn bevindingen van donderdag 25-7-24. Goed om hier ook aandacht aan te besteden? Dit staat dus los van de plotselinge bladverkleuring.

Hartelijke groet,

[redacted]
Team Beheer

T: [redacted]
E: [redacted]@barneveld.nl

Werkdagen: [redacted]



Van: [redacted] <[redacted]@oddevallei.nl>

Verzonden: vrijdag 26 juli 2024 11:25

Aan: [redacted] <[redacted]@boominspecteurs.nl>; [redacted] <[redacted]@barneveld.nl>

CC: [redacted] <[redacted]@barneveld.nl>; [redacted] <[redacted]@boominspecteurs.nl>

Onderwerp: RE: Antw: Beuk met bruine bladeren in Pastorietuin Voorthuizen

Goedemorgen [redacted]

Dank voor de snelle reactie! Bedoel je aanstaande maandag de 29^e of de week erop maandag 5 augustus? Dat is goed, ik zal zorgen dat er maandag iemand bij aanwezig is vanuit de Omgevingsdienst.

Met vriendelijke groet,

Tel: [redacted] Mail: [redacted]@oddevallei.nl



OMGEVINGSDIENST DE VALLEI | Postbus 9024 | 6710 HM | Ede | info@oddevallei.nl
Telefoon 088-116 99 00 | www.oddevallei.nl | www.gelderseomgevingsdiensten.nl

Van: [redacted] <[redacted]@boominspecteurs.nl>

Verzonden: vrijdag 26 juli 2024 11:22

Aan: [redacted] <[redacted]@oddevallei.nl>; [redacted] <[redacted]@barneveld.nl>

CC: [redacted] <[redacted]@barneveld.nl>; [redacted] <[redacted]@boominspecteurs.nl>

Onderwerp: RE: Antw: Beuk met bruine bladeren in Pastorietuin Voorthuizen

Goedemorgen [redacted] en [redacted]

Wij kunnen volgende week maandag de huidige situatie vastleggen. Het zou mooi zijn als er vanuit gemeente Barneveld iemand ter plaatse kan zijn die onze adviseur van eventuele input voorziet.

Mijn collega [redacted] zal het project verder begeleiden en opleveren. We werken een en ander uit in een offerte. Hierboven genoemde veldbezoek wordt als post hierin meegenomen.

Wat gaat er maandag gebeuren:

- Beoordeling boom en situatie
- Ondergronds onderzoek
- Uitvoeren bodemgasmetingen
- Optioneel nemen van grondmonsters voor analyse door bodemkundig laboratorium

Collega [redacted] gaat het veldwerk uitvoeren. Hij neemt contact op met @ [redacted] om tijdstip en locatie af te stemmen en om jullie vraagstuk ter plaatse door te spreken.

Wordt vervolgd en alvast fijn weekend.

Metvriendelijkegroet,

M [REDACTED]
E [REDACTED]@investree.nl
W www.investree.nl
 VolgonsopLinkedIn



Maakkennismetonzeeondernemingen



Van: [REDACTED] <[REDACTED]@oddevallei.nl>
Verzonden: vrijdag 26 juli 2024 08:11
Aan: [REDACTED] <[REDACTED]@barneveld.nl>; [REDACTED] <[REDACTED]@boominspecteurs.nl>
CC: [REDACTED] <[REDACTED]@barneveld.nl>
Onderwerp: Antw: Beuk met bruine bladeren in Pastorietuin Voorthuizen

U ontvangt niet vaak e-mail van [REDACTED]@oddevallei.nl. [Meer informatie over waarom dit belangrijk is](#)

Goedemorgen allen,
Mocht het eventueel vandaag al kunnen (verwacht ik niet), dan ben ik eventueel in de gelegenheid (tot 14.00 uur)om ook naar Voorthuizen te komen. Ik ben ook een aangewezen 'toezichthouder'.
Groet,

Van: [REDACTED] <[REDACTED]@barneveld.nl>
Datum: 25 juli 2024 om 21:09:55 CEST
Aan: [REDACTED]@boominspecteurs.nl <[REDACTED]@boominspecteurs.nl>
CC: [REDACTED] <[REDACTED]@barneveld.nl>; [REDACTED] <[REDACTED]@oddevallei.nl>
Onderwerp: Beuk met bruine bladeren in Pastorietuin Voorthuizen

Hallo [REDACTED]
Vanmiddag sprak ik je over een beuk vlakbij nieuwbouw, die ineens bruine randen op de bladeren vertoont. Kun je op korte termijn iemand naar de boom laten kijken?

Achtergrond

De gewone beuk staat direct naast een onlangs gerealiseerd pand in project Pastorietuin in Voorthuizen. Op de bijgevoegde luchtfoto is de boom met rood omcirkeld. Begin 2023 heeft Cobra adviseurs een inpasbaarheidsonderzoek uitgevoerd in opdracht van de gemeente Barneveld. Ondermeer deze boom is toen als waardevol aangeduid. De projectontwikkelaar heeft toen een boombeschermingsplan door Pius Floris op laten stellen, waarbij kroondiameter + 1,5m als beschermde zone is aangeduid. In de bouwfase bleek dit echter niet werkbaar. De exacte afspraken daaromtrent heb ik nog niet kunnen achterhalen. Conclusie is wel dat op dit moment amper sprake is van boombescherming in de vorm van hekwerk, rijplaten of wat dan ook. Bij opdracht worden de genoemde rapporten uiteraard vertrekt.

Bruin blad

Inmiddels is de afbouwfase begonnen. Deze week heeft Omgevingsdienst De Vallei van omwonenden een signaal gekregen dat de bladeren bruin worden. De omwonenden vrezen voor vergiftiging en willen daarom op korte termijn actie. Zij wensen dat we morgen bodemonsters nemen om vergiftiging aan te tonen. Ik heb de situatie bekeken en zie duidelijk dat van onder tot boven in de kroon de randen van de bladeren bruin verkleuren, gelijkend op bladnecrose. Mijn eerste gedachte is een te natte grond. Op een andere locatie in Voorthuizen heb ik toevallig een beeld waargenomen dat hier wel wat van wegheeft, in een bos met beuken van 80 jaar oud. Daar bleek structureel water staan dit voorjaar. Maar ik kan het niet met zekerheid vaststellen en zoek daarom naar onafhankelijk advies.

Vragen

De concrete vragen die ik heb, zijn:

- Wat is de meest aannemelijke oorzaak van de bladverkleuring van de beuk?
- Welke gevolgen heeft dit naar verwachting voor de duurzame instandhouding van deze boom?
- Welke maatregelen kunnen op korte en middellange termijn genomen worden om de negatieve gevolgen te minimaliseren?

Graag zou ik op zo kort mogelijke termijn iemand de situatie laten opnemen, ook met de zorgen van omwonenden in gedachte. Het lijkt me dat en paar grondboringen al goed inzicht geven, eventueel aangevuld met wat metingen. De rapportage in briefrapportagevorm volstaat.

Overigens moet een toezichthouder van de Omgevingsdienst aansluiten bij het veldbezoek, ook omdat het geen project van de gemeente is. Dit is goed te regelen, maar een korte afstemming is dus wel nodig.

Contact

Kunnen je morgen aangeven wanneer iemand langs kan komen? Mocht er in de planning realistisch gezien geen ruimte zijn, dan hoor ik het ook graag natuurlijk want dan zoek ik naar plan B.

Bedankt voor het meedenken!

Hartelijke groet,



Team Beheer

T: [Redacted]
E: [Redacted]@barneveld.nl

Werkdagen: ma-di-wo-do

Gemeentewerf Barneveld

Kallenbroekerweg 121, 3771 DC Barneveld

Postbus 63, 3770 AB Barneveld

www.barneveld.nl



Deze e-mail en eventuele bijlage(n) zijn alleen bestemd voor de geadresseerde. Als u dit bericht onbedoeld heeft ontvangen verzoeken wij u het te vernietigen en de afzender hierover te informeren. Het is niet toegestaan om een bericht of bijlage die niet voor u bestemd is te vermenigvuldigen, openbaar te maken dan wel te verspreiden.

De inhoud van dit e-mailbericht is bestemd voor de geadresseerde. Openbaarmaking, verspreiding of verstrekking aan derden is niet in alle gevallen toegestaan en geschiedt onder verantwoordelijkheid van degene die daartoe overgaat. Indien dit e-mailbericht niet voor u is bestemd verzoeken wij u het bericht aan de afzender te retourneren en het origineel alsmede eventuele kopieën te vernietigen.

De Omgevingsdienst de Vallei staat niet in voor de juiste en volledige overbrenging van de inhoud van een verzonden e-mail, noch voor de tijdige ontvangst daarvan. Uitsluitend de door de bevoegde persoon of het bevoegde bestuursorgaan getekende documenten zijn bindend.

De inhoud van dit e-mailbericht is bestemd voor de geadresseerde. Openbaarmaking, verspreiding of verstrekking aan derden is niet in alle gevallen toegestaan en geschiedt onder verantwoordelijkheid van degene die daartoe overgaat. Indien dit e-mailbericht niet voor u is bestemd verzoeken wij u het bericht aan de afzender te retourneren en het origineel alsmede eventuele kopieën te vernietigen.

De Omgevingsdienst de Vallei staat niet in voor de juiste en volledige overbrenging van de inhoud van een verzonden e-mail, noch voor de tijdige ontvangst daarvan. Uitsluitend de door de bevoegde persoon of het bevoegde bestuursorgaan getekende documenten zijn bindend.

Deze e-mail en eventuele bijlage(n) zijn alleen bestemd voor de geadresseerde. Als u dit bericht onbedoeld heeft ontvangen verzoeken wij u het te vernietigen en de afzender hierover te informeren. Het is niet toegestaan om een bericht of bijlage die niet voor u bestemd is te vermenigvuldigen, openbaar te maken dan wel te verspreiden.

Afspraken inzake het Pastoriebos, d.d. 15 februari 2024

Afgesproken is dat de gemaakte afspraken ten aanzien van ecologische aspecten in het Pastoriebos, rondgestuurd worden. Bij deze.

Aanwezig waren:

Omwonenden: [redacted];
Van Bekkum: [redacted];
Gemeente Barneveld: [redacted] en [redacted];
Omgevingsdienst De Vallei: [redacted];
Provincie Gelderland: [redacted] en [redacted].
Ecoresult: [redacted].

Afspraken ten aanzien van “vleermuizenlaantje”:

1. In het middengedeelte van het laantje dient de ondergroei aan de oostkant hersteld te worden vóór half maart a.s. door aanplant van struiken met een minimale hoogte van 2 meter. Actie: Van Bekkum.
 - a. Gedeeld wordt op korte termijn welke soorten er aangeplant worden, welke afmetingen en welke aantallen. Conform EWP: aanplant met hulst, meidoorn, sleedoorn, sneeuwbes. Hier mag een looppad open blijven van ten hoogste 3 m breedte. Actie Van Bekkum;
2. In het noordelijk gedeelte (achter het dwars staande hek) dient de ondergroei aan de oostkant hersteld te worden, zo spoedig mogelijk na beëindiging van de bouwwerkzaamheden, doch uiterlijk vóór 1 december 2024. Conform EWP: aanplant met hulst, meidoorn, sleedoorn, sneeuwbes met struiken van minimaal 2 meter hoogte. Hier mag een looppad open blijven van ten hoogste 3 m breedte. Actie Van Bekkum.
3. Zolang de aanplant van onder 1 en 2 genoemde delen nog niet functioneel is dienen de “hekwerken met doek” gehandhaafd en functioneel te blijven. Dat betekent dat schade en onregelmatigheden aan het hekwerk en de groene doeken hersteld dient te worden, opdat de functionaliteit als geleiding voor vleermuizen gegarandeerd is. Rekening houdend met het actieve seizoen van vleermuizen, dienen de “hekwerken met doek” in elk geval tot november 2024 te worden gehandhaafd. Actie Van Bekkum.
4. Afgestorven beplanting dient liefst z.s.m. maar uiterlijk het eerstvolgende plantseizoen vervangen te worden. De verzorging en watervoorziening van de nieuwe aanplant is tot de overdracht van de grond de verantwoordelijkheid voor Van Bekkum, daarna voor de gemeente.
5. Uitvoering verlichtingsplan: met ingang van het vleermuizen seizoen (globaal vanaf midden maart tot 1 november) dient het verlichtingsplan uitgevoerd te worden (is de verantwoordelijkheid voor Van Bekkum). Het oorspronkelijke verlichtingsplan was opgenomen in het ecologisch werkprotocol van Ecoresult en is later aangepast. De aangepaste versie (Oplegnotitie EWP) wordt rondgestuurd door [redacted].
6. De gemeente zorgt voor verwijdering van eerder langs het laantje gestort groenafval.

Afspraken Boombeschermingsplan:

- Voorwaarden uit het boombeschermingsplan worden toegepast;
1. Specifiek: bij berijden bodem met zwaar materieel binnen 5 meter van een boom worden rijplaten toegepast. Actie Van Bekkum.
 2. Bij de laatste twee bomen aan de noordkant van het “vleermuizenlaantje”, het hekwerk verder van de bomen afzetten. Actie Van Bekkum.
 3. Na de werkzaamheden de bodem bij de bomen die mogelijk geëffectueerd zijn door berijding, behandelen via “ploffen” (het losmaken van de grond rond bomen). Actie Van Bekkum.

Overige afspraken:

1. Kap van aangetaste fijnsparren in het zuidwestelijk perceel van het Pastoriebos, wordt zo spoedig mogelijk uitgevoerd, zo nodig onder de noemer van noodkap. Kap dient in elk geval voltooid te zijn vóór het begin van het broedseizoen (half maart);
2. Boom met klimop dichtbij de nieuwbouw wordt z.s.m. gekapt, als de kapvergunning in orde is. Kap vóór het broedseizoen.
3. Jute rond beuk aan noordkant vleermuizenlaantje wordt gehandhaafd en niet opnieuw aangebracht.

Van: [redacted]@oddevallei.nl>

Verzonden: 26-08-2024 11:37

Aan: [redacted]@oddevallei.nl>

Onderwerp: C2080 De Boominspecteurs-pastoriebos Voorthuizen-fact.nr. V0820240489.pdf

Hoi [redacted]

We hebben nog een factuur gekregen voor het Pastoriebos in Voorthuizen. Ben je akkoord? Ik neem aan dat deze ook doorbelast moet worden aan Barneveld?

Met vriendelijke groet,

[redacted]
T 088 - [redacted]



Omgevingsdienst
De Vallei

OMGEVINGSDIENST DE VALLEI | Postbus 9024 | 6710 HM | Ede | g.vdkrol@oddevallei.nl
Telefoon 088-116 98 57 | www.oddevallei.nl | www.gelderseomgevingsdiensten.nl



De Boom
Inspecteurs

Van Rietlaan 31
3461 HW Linschoten
085 822 80 90

Omgevingsdienst de Vallei

Horapark 4
6717 LZ Ede

IBAN NL43 RABO 0311 8757 18

BIC RABO NL2U

BTW NL 8566 71 101 B01

KVK 66717698

administratie@boominspecteurs.nl
www.boominspecteurs.nl

FACTUUR

FACTUURDATUM 22 augustus 2024
FACTUURNUMMER V0820240489
DEBITEURNUMMER 10014
CONTACTPERSOON [REDACTED]
UW REFERENTIE 2024H0321
ONZE REFERENTIE P240509 Kwaliteitsbeoordeling 1 boom Pastorietuin Voorthuizen

OMSCHRIJVING	BEDRAG (€)
Werkzaamheden conform offerte uitgevoerd	1.600,00

TOTAAL EXCLUSIEF BTW:	€	1.600,00
21% BTW OVER 1.600,00:	€	336,00
TE BETALEN IN EUR:	€	1.936,00

Wij verzoeken u het factuurbedrag binnen 30 dagen te voldoen op IBAN NL43RABO0311875718 o.v.v.
V0820240489/10014



Notitie 1 beuk

Project Pastorietuin, Voorthuizen

Inleiding

In opdracht van gemeente Barneveld, [REDACTED], heeft De Boominspecteurs een boomtechnisch onderzoek uitgevoerd bij 1 beuk in bouwproject de Pastorietuin te Voorthuizen.

Aanleiding van dit boomtechnisch onderzoek vormt de twijfel over de gezondheid van de beuk (*Fagus sylvatica*) op deze locatie.

E. Koppelaar (European Tree Technician), Adviseur Bomen namens de De Boominspecteurs, heeft op 29 juli 2024 het onderzoek uitgevoerd en vervolgens de rapportage opgesteld. Het onderzoek is uitgevoerd conform de offerte met het kenmerk P240509 van 29 juli 2024.

Situatie

De beuk staat direct naast een onlangs gerealiseerd pand in project Pastorietuin in Voorthuizen. Op onderstaande luchtfoto is de boom met rood omcirkeld.



Voorafgaand aan de bouwwerkzaamheden heeft Cobra adviseurs begin 2023 een inpasbaarheidsonderzoek uitgevoerd in opdracht van de gemeente Barneveld. De onderzoeksboom is toen als waardevol aangeduid.

De projectontwikkelaar heeft vervolgens een boombeschermingsplan door Pius Floris laten opstellen, waarbij de kroondiameter plus 1,5 meter als beschermde zone is aangeduid.

Deze week heeft Omgevingsdienst De Vallei van omwonenden een signaal gekregen dat de bladeren van de beuk bruin worden. De omwonenden vrezen voor vergiftiging en willen daarom dat de beuk op korte termijn wordt onderzocht.

Op de 3 onderstaande onderzoeksvragen dient een antwoord gegeven te worden;

1. Wat is de meest aannemelijke oorzaak van de bladverkleuring van de beuk?
2. Welke gevolgen heeft dit naar verwachting voor de duurzame instandhouding van deze boom?
3. Welke maatregelen kunnen op korte en middellange termijn genomen worden om de negatieve gevolgen te minimaliseren?

Resultaten

Tijdens het onderzoek bij de beuk is vastgesteld dat van onder tot boven in de kroon de randen van de bladeren bruin verkleuren. De kenmerken zijn gelijk aan droogtestress. Daarbij laat de boom vroegtijdige blad vallen.

Ook is geconstateerd dat in de bouwfase overduidelijk van de beschermde zone rond de boom is afgeweken. Bouwhekken zijn verplaatst en aan beide zijden is onder de beuk gereden, dit is de kortste weg van de opslagplaats naar waar wordt gebouwd. Op dit moment zijn voor de boombescherming, in de vorm van hekwerk, rijplaten dergelijke, geen afdoende maatregelen getroffen.

De oorzaak van de bruin verkleurde bladeren wordt gezocht in de bodem. Met de steekguts is op meerdere locaties de bodem beoordeeld. Vervolgens is de mate van bodemverdichting gemeten en het zuurstofpercentage in de bodem.

Foto's van de beuk zijn opgenomen in *bijlage A*.

Beantwoording vragen

1. Wat is de meest aannemelijke oorzaak van de bladverkleuring van de beuk?

De verdroging van het blad is het gevolg van zuurstofgebrek in de bodem. De gemeten zuurstofwaarde is met 0 procent extreem laag te noemen. Bij deze waarde sterven het wortelgestel en het bodemleven af, met als gevolg dat het blad verdrogingsverschijnselen vertoont.

Dit lage zuurstofgehalte is te verklaren door de extreem zware bodemverdichting. De gemeten waarde is van het maaiveld tot 70 cm diep meer dan 5 MPa. Hogere meetwaarden worden niet geregistreerd. De bodem is verdicht geraakt als gevolg van het berijden van het maaiveld met (zware) voertuigen onder zeer natte bodemomstandigheden ten tijde van de bouwwerkzaamheden.

Onder de beuk stonden struiken. Deze zijn (zonder toestemming) verwijderd. De vertering van de wortels van deze struiken onttrekt zuurstof aan de bodem.

2. Welke gevolgen heeft dit naar verwachting voor de duurzame instandhouding van deze boom?

Als gevolg van zuurstofgebrek in de bodem zal het wortelgestel van de beuk afsterven. Zonder maatregelen zal dit leiden tot het afsterven van de boom. De schade zal zich echter niet beperken tot de beuk. Ook de naaststaande eik staat met zijn wortels in de zuurstofloze bodem.

3. Welke maatregelen kunnen op korte en middellange termijn genomen worden om de negatieve gevolgen te minimaliseren.

Korte termijn

Het opheffen van de bodemverdichting is op (zeer) korte termijn noodzakelijk. Dit is mogelijk door middel van 'ploffen'. Hierbij wordt met luchtdruk de bodem los gebroken. Door het ploffen is uitwisseling van bodemlucht met de atmosferische lucht weer mogelijk, waardoor het zuurstofpercentage in de bodem zal stijgen. Het ploffen van de bodem zal alleen effect houden als strikt gehandhaafd wordt op het in stand houden van de beschermende boomzone.

Lage termijn

Op lange termijn zijn de gevolgen lastig te beoordelen. Het is niet uitgesloten dat de boom afsterft ondanks de genomen maatregelen. In het algemeen geldt voor alle bomen op de locatie dat het wenselijk is de huidige schade van de bouwwerkzaamheden in kaart te brengen. Zo is ook onbekend hoe het omliggende gebied ingericht gaat worden en of er nadelige gevolgen zijn van deze werkzaamheden.

De groeiplaats kan verbeterd worden door het jaarlijks aanbrengen van een mulchlaag. Hiermee kan gestopt worden als de conditie van de bomen voldoende is. Dit is zo bij een volle, met blad bezette kroon, waarbij aan de buitenzijde van de kroon geen sprake is van twijgsterfte.

Bijlage A Foto-overzicht



Bouwweg door de beschermde boomzone.



Bladverkleuring bij de beuk.

Van: [redacted]@boominspecteurs.nl>

Verzonden: 31-07-2024 09:55

Aan: [redacted]@oddevallei.nl>

Onderwerp: Oplevering Kwaliteitsbeoordeling en advies 1 boom Pastoretuin Voorthuizen

Beste [redacted],

Bij deze stuur ik je de oplevering van het onderstaande onderzoek. De oplevering bevat een notitie. Je kunt de notitie downloaden door klikken.

Project: Kwaliteitsbeoordeling 1 boom Pastoretuin Voorthuizen

Onze referentie: P240509

Naam	Versie	Grootte(Mb)	Revisiedatum
 DBi Notitie boomtechnisch onderzoek Beuk Project Pastoretuin Voorthuizen 20240730.pdf	2,00	1,08	31 juli 2024

Mochten er nog vragen zijn, hoor ik het graag!

Ik hoop dat we de werkzaamheden naar tevredenheid hebben uitgevoerd en dat wij jullie in de toekomst opnieuw van dienst mogen zijn.

Met vriendelijke groet,

[redacted]

M [redacted]

E [redacted]@boominspecteurs.nl

W www.boominspecteurs.nl

 Volg ons op LinkedIn



Onderdeel van  investree.

Van: [redacted]@boominspecteurs.nl>

Verzonden: 30-07-2024 15:17

Aan: [redacted]@oddevallei.nl>

CC: [redacted]@vrijdag.it>,
[redacted]@investree.nl>,
[redacted]@boominspecteurs.nl>

Onderwerp: RE: Antw: Beuk met bruine bladeren in Pastorietuin Voorthuizen

Hoi [redacted]
Gisteren is mijn collega [redacted] ter plaatse geweest om de huidige situatie te beoordelen. Als ik het goed heb is vooruitlopend op de rapportage een mondeling advies gegeven om met spoed verbeteringsmaatregelen uit te voeren. Van [redacted] vernam ik dat hij de offerte naar jou heeft doorgestuurd en dat de formele opdrachtverstrekking vanuit jou wordt toegezonden. Die zien we met belangstelling tegemoet.
Mochten er onverhoopt nog vragen zijn ten aanzien van de offerte laat het weten.
Tot wederhoren en groet.
Metvriendelijkegroet,

M [redacted]
E [redacted]@investree.nl
W www.investree.nl
 VolgonsopLinkedIn



Maakkennismetonzeeondernemingen



Van: [redacted]@oddevallei.nl>

Verzonden: vrijdag 26 juli 2024 11:25

Aan: [redacted]@boominspecteurs.nl> [redacted]@barneveld.nl>

CC: [redacted]@barneveld.nl>; [redacted]@boominspecteurs.nl>

Onderwerp: RE: Antw: Beuk met bruine bladeren in Pastorietuin Voorthuizen

Sommige personen die dit bericht hebben ontvangen, ontvangen niet vaak e-mail van [redacted]@oddevallei.nl. [Meer informatie over waarom dit belangrijk is](#)

Goedemorgen [redacted]
Dank voor de snelle reactie! Bedoel je aanstaande maandag de 29^e of de week erop maandag 5 augustus?
Dat is goed, ik zal zorgen dat er maandag iemand bij aanwezig is vanuit de Omgevingsdienst.
Met vriendelijke groet,
[redacted] Tel: (088) 116 [redacted] | Mail: [redacted]@oddevallei.nl

Team Juridisch Advies

Afwezig op [redacted]



OMGEVINGSDIENST DE VALLEI | Postbus 9024 | 6710 HM | Ede | info@oddevallei.nl
Telefoon 088-116 99 00 | www.oddevallei.nl | www.gelderseomgevingsdiensten.nl

Van: [redacted]@boominspecteurs.nl>

Verzonden: vrijdag 26 juli 2024 11:22

Aan: [redacted]@oddevallei.nl>; [redacted]@barneveld.nl>

CC: [redacted]@barneveld.nl>; [redacted]@boominspecteurs.nl>

Onderwerp: RE: Antw: Beuk met bruine bladeren in Pastorietuin Voorthuizen

Goedemorgen [REDACTED]

Wij kunnen volgende week maandag de huidige situatie vastleggen. Het zou mooi zijn als er vanuit gemeente Barneveld iemand ter plaatse kan zijn die onze adviseur van eventuele input voorziet.

Mijn collega [REDACTED] zal het project verder begeleiden en opleveren. We werken een en ander uit in een offerte. Hierboven genoemde veldbezoek wordt als post hierin meegenomen.

Wat gaat er maandag gebeuren:

- Beoordeling boom en situatie
- Ondergronds onderzoek
- Uitvoeren bodemgasmetingen
- Optioneel nemen van grondmonsters voor analyse door bodemkundig laboratorium

Collega [REDACTED] gaat het veldwerk uitvoeren. Hij neemt contact op met [REDACTED] om tijdstip en locatie af te stemmen en om jullie vraagstuk ter plaatse door te spreken.

Wordt vervolgd en alvast fijn weekend.

Metvriendelijkegroet,

[REDACTED]
Operationeeldirecteur

M [REDACTED]
E [REDACTED]@investree.nl
W www.investree.nl
in Volg ons op LinkedIn



Maakkennismetonzeeondernemingen



Van: [REDACTED]@oddevallei.nl>

Verzonden: vrijdag 26 juli 2024 08:11

Aan: [REDACTED]@barneveld.nl>; [REDACTED]@boominspecteurs.nl>

CC: [REDACTED]@barneveld.nl>

Onderwerp: Antw: Beuk met bruine bladeren in Pastorietuin Voorthuizen

U ontvangt niet vaak e-mail van [REDACTED]@oddevallei.nl. [Meer informatie over waarom dit belangrijk is](#)

Goedemorgen allen,

Mocht het eventueel vandaag al kunnen (verwacht ik niet), dan ben ik eventueel in de gelegenheid (tot 14.00 uur) om ook naar Voorthuizen te komen. Ik ben ook een aangewezen 'toezichthouder'.

Groet,

[REDACTED]
088-116 [REDACTED]

Van: [REDACTED]@barneveld.nl>

Datum: 25 juli 2024 om 21:09:55 CEST

Aan: [REDACTED]@boominspecteurs.nl <[REDACTED]@boominspecteurs.nl>

CC: [REDACTED]@barneveld.nl>, [REDACTED]@oddevallei.nl>

Onderwerp: Beuk met bruine bladeren in Pastorietuin voorthuizen

Hallo [REDACTED]

Vanmiddag sprak ik je over een beuk vlakbij nieuwbouw, die ineens bruine randen op de bladeren vertoont. Kun je op korte termijn iemand naar de boom laten kijken?

Achtergrond

De gewone beuk staat direct naast een onlangs gerealiseerd pand in project Pastorietuin in Voorthuizen. Op de bijgevoegde luchtfoto is de boom met rood omcirkeld. Begin 2023 heeft Cobra adviseurs een inpasbaarheidsonderzoek uitgevoerd in opdracht van de gemeente Barneveld. Ondermeer deze boom is toen als waardevol aangeduid. De projectontwikkelaar heeft toen een boombeschermingsplan door Pius Floris op laten stellen, waarbij kroon diameter + 1,5m als beschermde zone is aangeduid. In de bouwfase bleek dit

echter niet werkbaar. De exacte afspraken daaromtrent heb ik nog niet kunnen achterhalen. Conclusie is wel dat op dit moment amper sprake is van boombescherming in de vorm van hekwerk, rijplaten of wat dan ook. Bij opdracht worden de genoemde rapporten uiteraard vertrekt.

Bruin blad

Inmiddels is de afbouwfase begonnen. Deze week heeft Omgevingsdienst De Vallei van omwonenden een signaal gekregen dat de bladeren bruin worden. De omwonenden vrezen voor vergiftiging en willen daarom op korte termijn actie. Zij wensen dat we morgen bodemonsters nemen om vergiftiging aan te tonen. Ik heb de situatie bekeken en zie duidelijk dat van onder tot boven in de kroon de randen van de bladeren bruin verkleuren, gelijkend op bladnecrose. Mijn eerste gedachte is een te natte grond. Op een andere locatie in Voorthuizen heb ik toevallig een beeld waargenomen dat hier wel wat van wegheeft, in een bos met beuken van 80 jaar oud. Daar bleek structureel water staan dit voorjaar. Maar ik kan het niet met zekerheid vaststellen en zoek daarom naar onafhankelijk advies.

Vragen

De concrete vragen die ik heb, zijn:

- Wat is de meest aannemelijke oorzaak van de bladverkleuring van de beuk?
- Welke gevolgen heeft dit naar verwachting voor de duurzame instandhouding van deze boom?
- Welke maatregelen kunnen op korte en middellange termijn genomen worden om de negatieve gevolgen te minimaliseren?

Graag zou ik op zo kort mogelijke termijn iemand de situatie laten opnemen, ook met de zorgen van omwonenden in gedachte. Het lijkt me dat en paar grondboringen al goed inzicht geven, eventueel aangevuld met wat metingen. De rapportage in briefformaat volstaat.

Overigens moet een toezichthouder van de Omgevingsdienst aansluiten bij het veldbezoek, ook omdat het geen project van de gemeente is. Dit is goed te regelen, maar een korte afstemming is dus wel nodig.

Contact

Kunnen je morgen aangeven wanneer iemand langs kan komen? Mocht er in de planning realistisch gezien geen ruimte zijn, dan hoor ik het ook graag natuurlijk want dan zoek ik naar plan B.

Bedankt voor het meedenken!

Hartelijke groet,

Team Beheer

T: +31(0)

E: [@barneveld.nl](mailto:barneveld@barneveld.nl)

Werkdagen:

Gemeentewerf Barneveld

Kallenbroekerweg 121, 3771 DC Barneveld

Postbus 63, 3770 AB Barneveld

www.barneveld.nl



Deze e-mail en eventuele bijlage(n) zijn alleen bestemd voor de geadresseerde. Als u dit bericht onbedoeld heeft ontvangen verzoeken wij u het te vernietigen en de afzender hierover te informeren. Het is niet toegestaan om een bericht of bijlage die niet voor u bestemd is te vermenigvuldigen, openbaar te maken dan wel te verspreiden.

De inhoud van dit e-mailbericht is bestemd voor de geadresseerde. Openbaarmaking, verspreiding of verstrekking aan derden is niet in alle gevallen toegestaan en geschiedt onder verantwoordelijkheid van degene die daartoe overgaat. Indien dit e-mailbericht niet voor u is bestemd verzoeken wij u het bericht aan de afzender te retourneren en het origineel alsmede eventuele kopieën te vernietigen.

De Omgevingsdienst de Vallei staat niet in voor de juiste en volledige overbrenging van de inhoud van een verzonden e-mail, noch voor de tijdige ontvangst daarvan. Uitsluitend de door de bevoegde persoon of het bevoegde bestuursorgaan getekende documenten zijn bindend.

De inhoud van dit e-mailbericht is bestemd voor de geadresseerde. Openbaarmaking, verspreiding of verstrekking aan derden is niet in alle gevallen toegestaan en geschiedt onder verantwoordelijkheid van degene die daartoe overgaat. Indien dit e-mailbericht niet voor u is bestemd verzoeken wij u het bericht aan de afzender te retourneren en het origineel alsmede eventuele kopieën te vernietigen.

De Omgevingsdienst de Vallei staat niet in voor de juiste en volledige overbrenging van de inhoud van een verzonden e-mail, noch voor de tijdige ontvangst daarvan. Uitsluitend de door de bevoegde persoon of het bevoegde bestuursorgaan getekende documenten zijn bindend.

Van: [redacted] <[redacted]@barneveld.nl>

Verzonden: 30-07-2024 07:37

Aan: [redacted] <[redacted]@oddevallei.nl>

CC: [redacted] <[redacted]@barneveld.nl>

Onderwerp: Re: Antw: Beuk met bruine bladeren in Pastorietuin Voorthuizen

Hallo [redacted]

Het groene doek zit er inderdaad nog op, als er een deel mag worden onderbroken dan is er niets aan de hand. Gelukkig!

In de bijlage de offerte. Prima om zelf de kosten te nemen, maar ik kan me voorstellen dat dit verdiepend onderzoek gewoon bij veroorzaker komt te liggen. Ik heb als ter zake deskundige namelijk al gekeken, maar kan zonder specialistische kennis en vooral ook materieel niet beoordelen wat er precies aan de hand is.

Als er nog vragen of onduidelijkheden zijn; laat het me gerust weten!

Hartelijke groet,

[redacted]

[redacted]

Team Beheer

T: [redacted]

E: [redacted]@barneveld.nl

Werkdagen: ma-di-wo-do



gemeente
Barneveld

Van: [redacted] <[redacted]@oddevallei.nl>

Verzonden: maandag 29 juli 2024 13:13

Aan: [redacted] <[redacted]@barneveld.nl>

CC: [redacted] <[redacted]@barneveld.nl>

Onderwerp: RE: Antw: Beuk met bruine bladeren in Pastorietuin Voorthuizen

Goedemiddag [redacted]

Bedankt voor je bericht.

Ja klopt. Het groene doek zit er, als het goed is, wel nog op? Deze mocht ongeveer 3 meter onderbroken worden (meen ik dat de ecooloog zei). Dit is ten behoeve van de vliegroute van de vleermuis. Wij kunnen hier echter niet op handhaven, dit doet de provincie. Die komen ook regelmatig controleren daar.

Wat betreft jouw vraag over de factuur van het onderzoek. Stuur maar door!

Ik denk dat de OddV deze kosten op zich neemt. Het is onderdeel van onze onderzoekstaak, echter hebben wij die expertise niet in huis. Dus huren wij deskundigen in. Dit gebeurt wel vaker, denk aan een bodemonderzoek etc.

Ze zijn trouwens vanochtend al geweest. De situatie was niet best. Wat ik begreep zat er totaal geen zuurstof meer in de bodem, het stonk ook enorm. Advies is om z.s.m. de grond te laten ploffen. Of de beuk nog te redden is, valt te bezien. Maar het ploffen moet ook zeker gebeuren om de eiken die eromheen staan te redden. Vanmiddag gaat er een bedrijf kijken en dan gaan ze waarschijnlijk woensdag de werkzaamheden al uitvoeren. Die kosten gaan wij wel verhalen. We hebben geen tijd meer om dit op te leggen / te vragen bij de overtreder, dus passen wij nu spoedeisende bestuursdwang toe (dit betekent dat wij uitvoeren en dan kosten verhalen). Ik ben benieuwd hoe dit afloopt allemaal!

Met vriendelijke groet,

[redacted] | Tel: [redacted] | Mail: [redacted]@oddevallei.nl

Team Juridisch Advies

Afwezig op maandagmiddag en woensdag



Omgevingsdienst
De Vallei

Van: [redacted] <[redacted]@barneveld.nl>

Verzonden: maandag 29 juli 2024 10:55

Aan: [redacted] <[redacted]@oddevallei.nl>

Onderwerp: FW: Antw: Beuk met bruine bladeren in Pastorietuin Voorthuizen

Goedemorgen [redacted]

Bijgevoegde notulen vind ik in documenten van [redacted]. Hierin wordt gesproken over rijplaten toepassen bij rijden binnen de kroonprojectie en over het handhaven van hekken met doek ivm vleermuizen tot november 2024. Beide zaken komen niet overeen met mijn bevindingen van donderdag 25-7-24. Goed om hier ook aandacht aan te besteden? Dit staat dus los van de plotselinge bladverkleuring.

Hartelijke groet,

[redacted]
Team Beheer

T: [redacted]
E: [redacted]@barneveld.nl
Werkdagen: ma-di-wo-do



Van: [redacted] <[redacted]@oddevallei.nl>

Verzonden: vrijdag 26 juli 2024 11:25

Aan: [redacted] <[redacted]@boominspecteurs.nl>; [redacted] <[redacted]@barneveld.nl>

CC: [redacted] <[redacted]@barneveld.nl>; [redacted] <[redacted]@boominspecteurs.nl>

Onderwerp: RE: Antw: Beuk met bruine bladeren in Pastorietuin Voorthuizen

Goedemorgen [redacted]

Dank voor de snelle reactie! Bedoel je aanstaande maandag de 29^e of de week erop maandag 5 augustus? Dat is goed, ik zal zorgen dat er maandag iemand bij aanwezig is vanuit de Omgevingsdienst.

Met vriendelijke groet,

[redacted] | [redacted] Mail: [redacted]@oddevallei.nl

Team Juridisch Advies

Afwezig op maandagmiddag en woensdag



OMGEVINGSDIENST DE VALLEI | Postbus 9024 | 6710 HM | Ede | info@oddevallei.nl
Telefoon 088-116 99 00 | www.oddevallei.nl | www.gelderscomgevingsdiensten.nl

Van: [redacted] <[redacted]@boominspecteurs.nl>

Verzonden: vrijdag 26 juli 2024 11:22

Aan: [redacted] <[redacted]@oddevallei.nl>; [redacted] <[redacted]@barneveld.nl>

CC: [redacted] <[redacted]@barneveld.nl>; [redacted] <[redacted]@boominspecteurs.nl>

Onderwerp: RE: Antw: Beuk met bruine bladeren in Pastorietuin Voorthuizen

Goedemorgen [redacted] ([redacted]),

Wij kunnen volgende week maandag de huidige situatie vastleggen. Het zou mooi zijn als er vanuit gemeente Barneveld iemand ter plaatse kan zijn die onze adviseur van eventuele input voorziet.

Mijn collega [redacted] zal het project verder begeleiden en opleveren. We werken een en ander uit in een offerte. Hierboven genoemde veldbezoek wordt als post hierin meegenomen.

Wat gaat er maandag gebeuren:

- Beoordeling boom en situatie
- Ondergronds onderzoek
- Uitvoeren bodemgasmetingen
- Optioneel nemen van grondmonsters voor analyse door bodemkundig laboratorium

Collega [redacted] gaat het veldwerk uitvoeren. Hij neemt contact op met @ [redacted] om tijdstip en locatie af te stemmen en om jullie vraagstuk ter plaatse door te spreken.

Wordt vervolgd en alvast fijn weekend.

Met vriendelijke groet,

[redacted]

M [REDACTED]
E [REDACTED]@investree.nl
W www.investree.nl
in Volg ons op [LinkedIn](#)



Maakkennismet onze ondernemingen



Van: [REDACTED] <[REDACTED]@oddevallei.nl>
Verzonden: vrijdag 26 juli 2024 08:11
Aan: [REDACTED] <[REDACTED]@barneveld.nl>, [REDACTED] <[REDACTED]@boominspecteurs.nl>
CC: [REDACTED] <[REDACTED]@barneveld.nl>
Onderwerp: Antw: Beuk met bruine bladeren in Pastorietuin Voorthuizen

U ontvangt niet vaak e-mail van [REDACTED]@oddevallei.nl. [Meer informatie over waarom dit belangrijk is](#)

Goedemorgen allen,
Mocht het eventueel vandaag al kunnen (verwacht ik niet), dan ben ik eventueel in de gelegenheid (tot 14.00 uur) om ook naar Voorthuizen te komen. Ik ben ook een aangewezen 'toezichthouder'.
Groet,

Van: [REDACTED] <[REDACTED]@barneveld.nl>
Datum: 25 juli 2024 om 21:09:55 CEST
Aan: [REDACTED]@boominspecteurs.nl <[REDACTED]@boominspecteurs.nl>
CC: [REDACTED]@barneveld.nl>, [REDACTED] <[REDACTED]@oddevallei.nl>
Onderwerp: Beuk met bruine bladeren in Pastorietuin Voorthuizen

Hallo [REDACTED]
Vanmiddag sprak ik je over een beuk vlakbij nieuwbouw, die ineens bruine randen op de bladeren vertoont. Kun je op korte termijn iemand naar de boom laten kijken?

Achtergrond

De gewone beuk staat direct naast een onlangs gerealiseerd pand in project Pastorietuin in Voorthuizen. Op de bijgevoegde luchtfoto is de boom met rood omcirkeld. Begin 2023 heeft Cobra adviseurs een inpasbaarheidsonderzoek uitgevoerd in opdracht van de gemeente Barneveld. Ondermeer deze boom is toen als waardevol aangeduid. De projectontwikkelaar heeft toen een boombeschermingsplan door Pius Floris op laten stellen, waarbij kroon diameter + 1,5m als beschermde zone is aangeduid. In de bouwfase bleek dit echter niet werkbaar. De exacte afspraken daaromtrent heb ik nog niet kunnen achterhalen. Conclusie is wel dat op dit moment amper sprake is van boombescherming in de vorm van hekwerk, rijplaten of wat dan ook. Bij opdracht worden de genoemde rapporten uiteraard vertrekt.

Bruin blad

Inmiddels is de afbouwfase begonnen. Deze week heeft Omgevingsdienst De Vallei van omwonenden een signaal gekregen dat de bladeren bruin worden. De omwonenden vrezen voor vergiftiging en willen daarom op korte termijn actie. Zij wensen dat we morgen bodemonsters nemen om vergiftiging aan te tonen.

Ik heb de situatie bekeken en zie duidelijk dat van onder tot boven in de kroon de randen van de bladeren bruin verkleuren, gelijkend op bladnecrose. Mijn eerste gedachte is een te natte grond. Op een andere locatie in Voorthuizen heb ik toevallig een beeld waargenomen dat hier wel wat van wegheeft, in een bos met beuken van 80 jaar oud. Daar bleek structureel water staan dit voorjaar. Maar ik kan het niet met zekerheid vaststellen en zoek daarom naar onafhankelijk advies.

Vragen

De concrete vragen die ik heb, zijn:

- Wat is de meest aannemelijke oorzaak van de bladverkleuring van de beuk?
- Welke gevolgen heeft dit naar verwachting voor de duurzame instandhouding van deze boom?
- Welke maatregelen kunnen op korte en middellange termijn genomen worden om de negatieve gevolgen te minimaliseren?

Graag zou ik op zo kort mogelijke termijn iemand de situatie laten opnemen, ook met de zorgen van omwonenden in gedachte. Het lijkt me dat en paar grondboringen al goed inzicht geven, eventueel aangevuld met wat metingen. De rapportage in briefrapportagevorm volstaat.

Overigens moet een toezichthouder van de Omgevingsdienst aansluiten bij het veldbezoek, ook omdat het geen project van de gemeente is. Dit is goed te regelen, maar een korte afstemming is dus wel nodig.

Contact

Kunnen je morgen aangeven wanneer iemand langs kan komen? Mocht er in de planning realistisch gezien geen ruimte zijn, dan hoor ik het ook graag natuurlijk want dan zoek ik naar plan B.

Bedankt voor het meedenken!

Hartelijke groet,

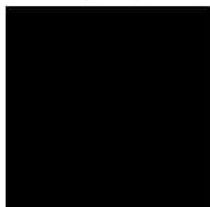

[Redacted]
Team Beheer

T: [Redacted]
E: [Redacted]@barneveld.nl

Werkdagen: ma-di-wo-do

Gemeentewerf Barneveld

Kallenbroekerweg 121, 3771 DC Barneveld

Postbus 63, 3770 AB Barneveld

www.barneveld.nl



Deze e-mail en eventuele bijlage(n) zijn alleen bestemd voor de geadresseerde. Als u dit bericht onbedoeld heeft ontvangen verzoeken wij u het te vernietigen en de afzender hierover te informeren. Het is niet toegestaan om een bericht of bijlage die niet voor u bestemd is te vermenigvuldigen, openbaar te maken dan wel te verspreiden.

De inhoud van dit e-mailbericht is bestemd voor de geadresseerde. Openbaarmaking, verspreiding of verstrekking aan derden is niet in alle gevallen toegestaan en geschiedt onder verantwoordelijkheid van degene die daartoe overgaat.

Indien dit e-mailbericht niet voor u is bestemd verzoeken wij u het bericht aan de afzender te retourneren en het origineel alsmede eventuele kopieën te vernietigen.

De Omgevingsdienst de Vallei staat niet in voor de juiste en volledige overbrenging van de inhoud van een verzonden e-mail, noch voor de tijdige ontvangst daarvan. Uitsluitend de door de bevoegde persoon of het bevoegde bestuursorgaan getekende documenten zijn bindend.

De inhoud van dit e-mailbericht is bestemd voor de geadresseerde. Openbaarmaking, verspreiding of verstrekking aan derden is niet in alle gevallen toegestaan en geschiedt onder verantwoordelijkheid van degene die daartoe overgaat.

Indien dit e-mailbericht niet voor u is bestemd verzoeken wij u het bericht aan de afzender te retourneren en het origineel alsmede eventuele kopieën te vernietigen.

De Omgevingsdienst de Vallei staat niet in voor de juiste en volledige overbrenging van de inhoud van een verzonden e-mail, noch voor de tijdige ontvangst daarvan. Uitsluitend de door de bevoegde persoon of het bevoegde bestuursorgaan getekende documenten zijn bindend.

Deze e-mail en eventuele bijlage(n) zijn alleen bestemd voor de geadresseerde. Als u dit bericht onbedoeld heeft ontvangen verzoeken wij u het te vernietigen en de afzender hierover te informeren. Het is niet toegestaan om een bericht of bijlage die niet voor u bestemd is te vermenigvuldigen, openbaar te maken dan wel te verspreiden.

Deze e-mail en eventuele bijlage(n) zijn alleen bestemd voor de geadresseerde. Als u dit bericht onbedoeld heeft ontvangen verzoeken wij u het te vernietigen en de afzender hierover te informeren. Het is niet toegestaan om een bericht of bijlage die niet voor u bestemd is te vermenigvuldigen, openbaar te maken dan wel te verspreiden.



De Boom
Inspecteurs

Van Rietlaan 31
3461 HW LINSCHOTEN
085 822 80 90

IBAN NL43 RABO 0311 8757 18
BIC RABO NL2U
BTW 8566 71 101 B01
KVK 66717698

info@boominspecteurs.nl
www.boominspecteurs.nl

Gemeente Barneveld
Beheer Openbare Ruimte
T.a.v. [REDACTED]
Postbus 63
3770 AB Barneveld

Datum: 29 juli 2024
Referentie: P240509

Offerte Kwaliteitsbeoordeling 1 beuk Pastorietuin Voorthuizen

Geachte [REDACTED],

Hierbij ontvangt u onze (vrijblijvende) offerte voor een kwaliteitsbeoordeling bij de bij beuk die staat in de Pastorietuin in Voorthuizen. Wij zijn daarbij uitgegaan van de door u verstrekte informatie.

De totale kosten voor de gevraagde werkzaamheden bedragen € 1.600,00. Op de volgende pagina's vindt u een specificatie van uw vraag, onze aanpak, de werkzaamheden en kosten.

Wij hopen u hiermee een passende aanbieding te hebben gedaan. Uw reactie zien wij met belangstelling tegemoet.

Met vriendelijke groet,
De Boominspecteurs

[REDACTED]

M [REDACTED]
E [REDACTED]@investree.nl

Een betrouwbare
basis voor uw
boombeheer



Uw vraag

De gewone beuk staat direct naast een onlangs gerealiseerd pand in project Pastorietuin in Voorthuizen. Begin 2023 heeft Cobra adviseurs een inpasbaarheidsonderzoek uitgevoerd in opdracht van de gemeente Barneveld. De beuk is als waardevol aangeduid. De projectontwikkelaar heeft toen een boombeschermingsplan door Pius Floris op laten stellen, waarbij kroon diameter + 1,5m als beschermde zone is aangeduid. In de bouwfase bleek dit echter niet werkbaar.

Inmiddels is de afbouwfase begonnen. Deze week heeft Omgevingsdienst De Vallei van omwonenden een signaal gekregen dat de bladeren bruin worden.

Onze aanpak

Om een antwoord te kunnen geven op uw vraag voeren wij de volgende werkzaamheden uit:

- Werkvoorbereiding: bestuderen van de voorgenomen plannen en het plangebied, en onderliggende documenten.
- Afstemming met de opdrachtgever op de projectlocatie.
- Een nulmeting om te bepalen wat de kwaliteit van de boom is. Het volgende leggen wij hierbij vast:
 - stamdiameter (gemeten in cm), boomsoort, conditie, geschatte leeftijd, boomwaarde (monumentaal, waardevol, toekomstig waardevol) eventuele gebreken, aantastingen en ziekten.
 - indelen van de bomen in klassen voor kwaliteit, beheerbaarheid (Handboek Bomen) en toekomstverwachting.
- Bodemonderzoek, om inzicht te krijgen in de effecten van de uit te voeren werkzaamheden en eventuele ondergrondse aspecten die invloed hebben op de verplantbaarheid.
 - Het uitvoeren van bodemgasmetingen (O₂, CO₂ en CH₄)
 - Het uitvoeren van diverse profielboringen, om bodemopbouw, bewortelingspatroon, bodemvochtigheid en grondwaterstand te bepalen.
 - Indien nodig het bepalen van de kwaliteit van de beworteling (is er sprake van eventuele wortelsterfte).





Ons advies

- Wij stellen een heldere rapportage op met de resultaten en conclusies van bovengenoemde onderzoeken en gericht advies ten aanzien van eventuele verbeteringsmaatregelen.
- U krijgt deze rapportage per e-mail toegestuurd (pdf), inclusief inventarisatielijst (Excel) en een overzichtstekening met conditie en prognose projectinvloed (pdf, of ander formaat in overleg).

Uw investering

Voor bovengenoemde werkzaamheden doen wij u het volgende prijsvoorstel:

A. Werkvoorbereiding	€	250,00
B. Nulmeting	€	330,00
C. Bodemonderzoek	€	220,00
D. Opstellen en aanleveren rapportage, inclusief overzichtstekening	€	800,00
Totaal:	€	1.600,00

Werkafspraken

- De opdrachtgever levert volledige en actuele informatie aan over het uit te voeren project, inclusief ontwerptekeningen (DWG-, DXF- of DGN-formaat of shapefiles).
- De werkzaamheden worden uitgevoerd door of onder leiding van een ervaren *European Tree Technician*.
- Wij werken conform het Handboek Bomen 2022 (Norminstituut Bomen).
- Planning geschiedt in overleg.
- Genoemde bedragen zijn exclusief BTW en gelden tot 3 maanden na offertedatum.
- Facturatie vindt plaats na afronding van de genoemde werkzaamheden.
- Onze algemene voorwaarden zijn op deze offerte van toepassing. U vindt ze op www.boominspecteurs.nl/algemene-voorwaarden

Van: [redacted]@boominspecteurs.nl>

Verzonden: 26-07-2024 11:22

Aan: [redacted]@oddevallei.nl>,
[redacted]

[redacted]@barneveld.nl>

CC: [redacted]@barneveld.nl>,
[redacted]

[redacted]@boominspecteurs.nl>

Onderwerp: RE: Antw: Beuk met bruine bladeren in Pastorietuin Voorthuizen

Goedemorgen [redacted] ([redacted] en [redacted]),

Wij kunnen volgende week maandag de huidige situatie vastleggen. Het zou mooi zijn als er vanuit gemeente Barneveld iemand ter plaatse kan zijn die onze adviseur van eventuele input voorziet.

Mijn collega [redacted] (06 - [redacted]) zal het project verder begeleiden en opleveren. We werken een en ander uit in een offerte. Hierboven genoemde veldbezoek wordt als post hierin meegenomen.

Wat gaat er maandag gebeuren:

- Beoordeling boom en situatie
- Ondergronds onderzoek
- Uitvoeren bodemgasmetingen
- Optioneel nemen van grondmonsters voor analyse door bodemkundig laboratorium

Collega [redacted] gaat het veldwerk uitvoeren. Hij neemt contact op met @[redacted] om tijdstip en locatie af te stemmen en om jullie vraagstuk ter plaatse door te spreken.

Wordt vervolgd en alvast fijn weekend.

Metvriendelijkegroet,

M 06 [redacted]

E [redacted]@investree.nl

W www.investree.nl

 VolgonsopLinkedIn



Maakkennismetonz ondernemingen



Van: [redacted]@oddevallei.nl>

Verzonden: vrijdag 26 juli 2024 08:11

Aan: [redacted]@barneveld.nl>; [redacted]@boominspecteurs.nl>

CC: [redacted]@barneveld.nl>

Onderwerp: Antw: Beuk met bruine bladeren in Pastorietuin Voorthuizen

U ontvangt niet vaak e-mail van [redacted]@oddevallei.nl. [Meer informatie over waarom dit belangrijk is](#)

Goedemorgen allen,

Mocht het eventueel vandaag al kunnen (verwacht ik niet), dan ben ik eventueel in de gelegenheid (tot 14.00 uur) om ook naar Voorthuizen te komen. Ik ben ook een aangewezen 'toezichthouder'.

Groet,

[redacted]
088-[redacted]

Van: [redacted]@barneveld.nl>

Datum: 25 juli 2024 om 21:09:55 CEST

Aan: [redacted]@boominspecteurs.nl <[redacted]@boominspecteurs.nl>

CC: [redacted]@barneveld.nl>, [redacted]@oddevallei.nl>

Onderwerp: Beuk met bruine bladeren in Pastorietuin Voorthuizen

Hallo [REDACTED]

Vanmiddag sprak ik je over een beuk vlakbij nieuwbouw, die ineens bruine randen op de bladeren vertoont. Kun je op korte termijn iemand naar de boom laten kijken?

Achtergrond

De gewone beuk staat direct naast een onlangs gerealiseerd pand in project Pastorietuin in Voorthuizen. Op de bijgevoegde luchtfoto is de boom met rood omcirkeld. Begin 2023 heeft Cobra adviseurs een inpasbaarheidsonderzoek uitgevoerd in opdracht van de gemeente Barneveld. Ondermeer deze boom is toen als waardevol aangeduid. De projectontwikkelaar heeft toen een boombeschermingsplan door Pius Floris op laten stellen, waarbij kroondiameter + 1,5m als beschermde zone is aangeduid. In de bouwfase bleek dit echter niet werkbaar. De exacte afspraken daaromtrent heb ik nog niet kunnen achterhalen. Conclusie is wel dat op dit moment amper sprake is van boombescherming in de vorm van hekwerk, rijplaten of wat dan ook. Bij opdracht worden de genoemde rapporten uiteraard vertrekt.

Bruin blad

Inmiddels is de afbouwfase begonnen. Deze week heeft Omgevingsdienst De Vallei van omwonenden een signaal gekregen dat de bladeren bruin worden. De omwonenden vrezen voor vergiftiging en willen daarom op korte termijn actie. Zij wensen dat we morgen bodemonsters nemen om vergiftiging aan te tonen. Ik heb de situatie bekeken en zie duidelijk dat van onder tot boven in de kroon de randen van de bladeren bruin verkleuren, gelijkend op bladnecrose. Mijn eerste gedachte is een te natte grond. Op een andere locatie in Voorthuizen heb ik toevallig een beeld waargenomen dat hier wel wat van wegheeft, in een bos met beuken van 80 jaar oud. Daar bleek structureel water staan dit voorjaar. Maar ik kan het niet met zekerheid vaststellen en zoek daarom naar onafhankelijk advies.

Vragen

De concrete vragen die ik heb, zijn:

- Wat is de meest aannemelijke oorzaak van de bladverkleuring van de beuk?
- Welke gevolgen heeft dit naar verwachting voor de duurzame instandhouding van deze boom?
- Welke maatregelen kunnen op korte en middellange termijn genomen worden om de negatieve gevolgen te minimaliseren?

Graag zou ik op zo kort mogelijke termijn iemand de situatie laten opnemen, ook met de zorgen van omwonenden in gedachte. Het lijkt me dat en paar grondboringen al goed inzicht geven, eventueel aangevuld met wat metingen. De rapportage in briefformaat volstaat.

Overigens moet een toezichthouder van de Omgevingsdienst aansluiten bij het veldbezoek, ook omdat het geen project van de gemeente is. Dit is goed te regelen, maar een korte afstemming is dus wel nodig.

Contact

Kunnen je morgen aangeven wanneer iemand langs kan komen? Mocht er in de planning realistisch gezien geen ruimte zijn, dan hoor ik het ook graag natuurlijk want dan zoek ik naar plan B.

Bedankt voor het meedenken!

Hartelijke groet,

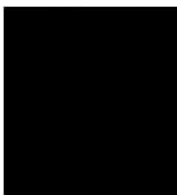

[REDACTED]
Team Beheer

T: +31(0) [REDACTED]
E: [REDACTED]@barneveld.nl

[REDACTED]
Gemeentewerf Barneveld
Kallenbroekerweg 121, 3771 DC Barneveld
Postbus 63, 3770 AB Barneveld
www.barneveld.nl



Deze e-mail en eventuele bijlage(n) zijn alleen bestemd voor de geadresseerde. Als u dit bericht onbedoeld heeft ontvangen verzoeken wij u het te vernietigen en de afzender hierover te informeren. Het is niet toegestaan om een bericht of bijlage die niet voor u bestemd is te vermenigvuldigen, openbaar te maken dan wel te verspreiden.

De inhoud van dit e-mailbericht is bestemd voor de geadresseerde. Openbaarmaking, verspreiding of verstrekking aan derden is niet in alle gevallen toegestaan en geschiedt onder verantwoordelijkheid van

degene die daartoe overgaat. Indien dit e-mailbericht niet voor u is bestemd verzoeken wij u het bericht aan de afzender te retourneren en het origineel alsmede eventuele kopieën te vernietigen.

De Omgevingsdienst de Vallei staat niet in voor de juiste en volledige overbrenging van de inhoud van een verzonden e-mail, noch voor de tijdige ontvangst daarvan. Uitsluitend de door de bevoegde persoon of het bevoegde bestuursorgaan getekende documenten zijn bindend.

[REDACTED]

Van: [REDACTED]@oddevallei.nl>
Verzonden: maandag 29 juli 2024 13:14
Aan: [REDACTED]
CC: [REDACTED]
Onderwerp: RE: Antw: Beuk met bruine bladeren in Pastorietuin Voorthuizen

Goedemiddag [REDACTED],

Bedankt voor je bericht.

Ja klopt. Het groene doek zit er, als het goed is, wel nog op? Deze mocht ongeveer 3 meter onderbroken worden (meen ik dat de ecooloog zei). Dit is ten behoeve van de vliegroute van de vleermuis. Wij kunnen hier echter niet op handhaven, dit doet de provincie. Die komen ook regelmatig controleren daar.

Wat betreft jouw vraag over de factuur van het onderzoek. Stuur maar door!

Ik denk dat de OddV deze kosten op zich neemt. Het is onderdeel van onze onderzoekstaak, echter hebben wij die expertise niet in huis. Dus huren wij deskundigen in. Dit gebeurt wel vaker, denk aan een bodemonderzoek etc.

Ze zijn trouwens vanochtend al geweest. De situatie was niet best. Wat ik begreep zat er totaal geen zuurstof meer in de bodem, het stonk ook enorm. Advies is om z.s.m. de grond te laten ploffen. Of de beuk nog te redden is, valt te bezien. Maar het ploffen moet ook zeker gebeuren om de eiken die eromheen staan te redden. Vanmiddag gaat er een bedrijf kijken en dan gaan ze waarschijnlijk woensdag de werkzaamheden al uitvoeren. Die kosten gaan wij wel verhalen. We hebben geen tijd meer om dit op te leggen / te vragen bij de overtreder, dus passen wij nu spoedeisende bestuursdwang toe (dit betekent dat wij uitvoeren en dan kosten verhalen). Ik ben benieuwd hoe dit afloopt allemaal!

Met vriendelijke groet,

[REDACTED] | Tel: (088) 116 [REDACTED] | Mail: [REDACTED]@oddevallei.nl



OMGEVINGSDIENST DE VALLEI | Postbus 9024 | 6710 HM | Ede | info@oddevallei.nl
Telefoon 088-116 99 00 | www.oddevallei.nl | www.gelderseomgevingsdiensten.nl

Van: [REDACTED]@barneveld.nl>
Verzonden: maandag 29 juli 2024 10:55
Aan: [REDACTED]@oddevallei.nl>
Onderwerp: FW: Antw: Beuk met bruine bladeren in Pastorietuin Voorthuizen

Goedemorgen [REDACTED],

Bijgevoegde notulen vind ik in documenten van [REDACTED]. Hierin wordt gesproken over rijplaten toepassen bij rijden binnen de kroonprojectie en over het handhaven van hekken met doek ivm vleermuizen tot november 2024. Beide zaken komen niet overeen met mijn bevindingen van donderdag 25-7-24. Goed om hier ook aandacht aan te besteden? Dit staat dus los van de plotselinge bladverkleuring.

Hartelijke groet,

[Redacted]
Team Beheer

T: +31(0) [Redacted]
E: [Redacted]@barneveld.nl

[Redacted]



Van: [Redacted]@oddevallei.nl>
Verzonden: vrijdag 26 juli 2024 11:25
Aan: [Redacted]@boominspecteurs.nl>; [Redacted]@barneveld.nl>
CC: [Redacted]@barneveld.nl>; [Redacted]@boominspecteurs.nl>
Onderwerp: RE: Antw: Beuk met bruine bladeren in Pastorietuin Voorthuizen

Goedemorgen [Redacted]

Dank voor de snelle reactie! Bedoel je aanstaande maandag de 29^e of de week erop maandag 5 augustus?

Dat is goed, ik zal zorgen dat er maandag iemand bij aanwezig is vanuit de Omgevingsdienst.

Met vriendelijke groet,

[Redacted] | Tel: (088) 116 [Redacted] | Mail: [Redacted]@oddevallei.nl
[Redacted]



OMGEVINGSDIENST DE VALLEI | Postbus 9024 | 6710 HM | Ede | info@oddevallei.nl
Telefoon 088-116 99 00 | www.oddevallei.nl | www.gelderseomgevingsdiensten.nl

Van: [Redacted]@boominspecteurs.nl>
Verzonden: vrijdag 26 juli 2024 11:22
Aan: [Redacted]@oddevallei.nl>; [Redacted]@barneveld.nl>
CC: [Redacted]@barneveld.nl>; [Redacted]@boominspecteurs.nl>
Onderwerp: RE: Antw: Beuk met bruine bladeren in Pastorietuin Voorthuizen

Goedemorgen [redacted] ([redacted] en [redacted]),

Wij kunnen volgende week maandag de huidige situatie vastleggen. Het zou mooi zijn als er vanuit gemeente Barneveld iemand ter plaatse kan zijn die onze adviseur van eventuele input voorziet.

Mijn collega [redacted] (06 - [redacted]) zal het project verder begeleiden en opleveren. We werken een en ander uit in een offerte. Hierboven genoemde veldbezoek wordt als post hierin meegenomen.

Wat gaat er maandag gebeuren:

- Beoordeling boom en situatie
- Ondergronds onderzoek
- Uitvoeren bodemgasmetingen
- Optioneel nemen van grondmonsters voor analyse door bodemkundig laboratorium

Collega [redacted] gaat het veldwerk uitvoeren. Hij neemt contact op met @ [redacted] om tijdstip en locatie af te stemmen en om jullie vraagstuk ter plaatse door te spreken.

Wordt vervolgd en alvast fijn weekend.

Met vriendelijke groet,

[redacted]

M 06 [redacted]
E [redacted]@investree.nl
W www.investree.nl
 Volg ons op LinkedIn



Maak kennis met onze ondernemingen



Van: [redacted]@oddevallei.nl>

Verzonden: vrijdag 26 juli 2024 08:11

Aan: [redacted]@barneveld.nl>; [redacted]@boominspecteurs.nl>

CC: [redacted]@barneveld.nl>

Onderwerp: Antw: Beuk met bruine bladeren in Pastorietuin Voorthuizen

U ontvangt niet vaak e-mail van [redacted]@oddevallei.nl. [Meer informatie over waarom dit belangrijk is](#)

Goedemorgen allen,

Mocht het eventueel vandaag al kunnen (verwacht ik niet), dan ben ik eventueel in de gelegenheid (tot 14.00 uur) om ook naar Voorthuizen te komen. Ik ben ook een aangewezen 'toezichthouder'.

Groet,

088-116

Van: [redacted]@barneveld.nl>

Datum: 25 juli 2024 om 21:09:55 CEST

Aan: [redacted]@boominspecteurs.nl <[redacted]@boominspecteurs.nl>

CC: [redacted]@barneveld.nl>, [redacted]@oddevallei.nl>

Onderwerp: Beuk met bruine bladeren in Pastorietuin Voorthuizen

Hallo [redacted]

Vanmiddag sprak ik je over een beuk vlakbij nieuwbouw, die ineens bruine randen op de bladeren vertoont. Kun je op korte termijn iemand naar de boom laten kijken?

Achtergrond

De gewone beuk staat direct naast een onlangs gerealiseerd pand in project Pastorietuin in Voorthuizen. Op de bijgevoegde luchtfoto is de boom met rood omcirkeld. Begin 2023 heeft Cobra adviseurs een inpasbaarheidsonderzoek uitgevoerd in opdracht van de gemeente Barneveld. Ondermeer deze boom is toen als waardevol aangeduid. De projectontwikkelaar heeft toen een boombeschermingsplan door Pius Floris op laten stellen, waarbij kroon diameter + 1,5m als beschermde zone is aangeduid. In de bouw fase bleek dit echter niet werkbaar. De exacte afspraken daaromtrent heb ik nog niet kunnen achterhalen. Conclusie is wel dat op dit moment amper sprake is van boombescherming in de vorm van hekwerk, rijplaten of wat dan ook. Bij opdracht worden de genoemde rapporten uiteraard vertrekt.

Bruin blad

Inmiddels is de afbouw fase begonnen. Deze week heeft Omgevingsdienst De Vallei van omwonenden een signaal gekregen dat de bladeren bruin worden. De omwonenden vrezen voor vergiftiging en willen daarom op korte termijn actie. Zij wensen dat we morgen bodemmonsters nemen om vergiftiging aan te tonen.

Ik heb de situatie bekeken en zie duidelijk dat van onder tot boven in de kroon de randen van de bladeren bruin verkleuren, gelijkend op bladnecrose. Mijn eerste gedachte is een te natte grond. Op een andere locatie in Voorthuizen heb ik toevallig een beeld waargenomen dat hier wel wat van wegheeft, in een bos met beuken van 80 jaar oud. Daar bleek structureel water staan dit voorjaar. Maar ik kan het niet met zekerheid vaststellen en zoek daarom naar onafhankelijk advies.

Vragen

De concrete vragen die ik heb, zijn:

- Wat is de meest aannemelijke oorzaak van de bladverkleuring van de beuk?
- Welke gevolgen heeft dit naar verwachting voor de duurzame instandhouding van deze boom?
- Welke maatregelen kunnen op korte en middellange termijn genomen worden om de negatieve gevolgen te minimaliseren?

Graag zou ik op zo kort mogelijke termijn iemand de situatie laten opnemen, ook met de zorgen van omwonenden in gedachte. Het lijkt me dat en paar grondboringen al goed inzicht geven, eventueel aangevuld met wat metingen. De rapportage in briefrapportagevorm volstaat.

Overigens moet een toezichthouder van de Omgevingsdienst aansluiten bij het veldbezoek, ook omdat het geen project van de gemeente is. Dit is goed te regelen, maar een korte afstemming is dus wel nodig.

Contact

Kunnen je morgen aangeven wanneer iemand langs kan komen? Mocht er in de planning realistisch gezien geen ruimte zijn, dan hoor ik het ook graag natuurlijk want dan zoek ik naar plan B.

Bedankt voor het meedenken!

Hartelijke groet,

[Redacted]
[Redacted]
Team Beheer
T: +31(0) [Redacted]
E: [Redacted]@barneveld.nl

[Redacted]
Gemeentewerf Barneveld
Kallenbroekerweg 121, 3771 DC Barneveld
Postbus 63, 3770 AB Barneveld
www.barneveld.nl



Deze e-mail en eventuele bijlage(n) zijn alleen bestemd voor de geadresseerde. Als u dit bericht onbedoeld heeft ontvangen verzoeken wij u het te vernietigen en de afzender hierover te informeren. Het is niet toegestaan om een bericht of bijlage die niet voor u bestemd is te vermenigvuldigen, openbaar te maken dan wel te verspreiden.

De inhoud van dit e-mailbericht is bestemd voor de geadresseerde. Openbaarmaking, verspreiding of verstrekking aan derden is niet in alle gevallen toegestaan en geschiedt onder verantwoordelijkheid van degene die daartoe overgaat. Indien dit e-mailbericht niet voor u is bestemd verzoeken wij u het bericht aan de afzender te retourneren en het origineel alsmede eventuele kopieën te vernietigen.

De Omgevingsdienst de Vallei staat niet in voor de juiste en volledige overbrenging van de inhoud van een verzonden e-mail, noch voor de tijdige ontvangst daarvan. Uitsluitend de door de bevoegde persoon of het bevoegde bestuursorgaan getekende documenten zijn bindend.

De inhoud van dit e-mailbericht is bestemd voor de geadresseerde. Openbaarmaking, verspreiding of verstrekking aan derden is niet in alle gevallen toegestaan en geschiedt onder verantwoordelijkheid van degene die daartoe overgaat. Indien dit e-mailbericht niet voor u is bestemd verzoeken wij u het bericht aan de afzender te retourneren en het origineel alsmede eventuele kopieën te vernietigen.

De Omgevingsdienst de Vallei staat niet in voor de juiste en volledige overbrenging van de inhoud van een verzonden e-mail, noch voor de tijdige ontvangst daarvan. Uitsluitend de door de bevoegde persoon of het bevoegde bestuursorgaan getekende documenten zijn bindend.

Deze e-mail en eventuele bijlage(n) zijn alleen bestemd voor de geadresseerde. Als u dit bericht onbedoeld heeft ontvangen verzoeken wij u het te vernietigen en de afzender hierover te informeren. Het is niet toegestaan om een bericht of bijlage die niet voor u bestemd is te vermenigvuldigen, openbaar te maken dan wel te verspreiden.

Van: [redacted]@oddevallei.nl>

Verzonden: 26-07-2024 12:54

Aan: [redacted]@boominspecteurs.nl>,
[redacted]

[redacted]@investree.nl>

CC: [redacted]@oddevallei.nl>,
[redacted]

[redacted]@oddevallei.nl>

Onderwerp: RE: Inspectie beuk Pastoriebos Voorthuizen

Beste [redacted]

Hierbij wat informatie over de werkzaamheden die rondom de beuk in het Pastoriebos in Voorthuizen hebben plaatsgevonden. In de bijlage in ieder geval het boombeschermingsplan voor deze locatie toegevoegd.

Men is op deze locatie een voormalige pastorie aan het ombouwen tot een appartementencomplex. Oorspronkelijk stonden er in deze omgeving meer bomen, maar een aantal zijn er gekapt om ruimte te maken voor het plan. Er is een tijdje terug sprake geweest van mogelijke zonnebrand op deze beuk (wat ik begreep omdat eromheen bomen zijn gekapt, waardoor deze nu meer werd blootgesteld aan zonlicht). Om die reden is er destijds jute aangebracht. De jute was na enige tijd deels verweerd. Wat ik begreep, is dit dan een natuurlijk proces om langzaam weer blootgesteld te worden aan het zonlicht. De omwonenden bleven zich echter zorgen maken over deze beuk. Uit coulance is er toen half april jl. weer opnieuw wat jute aangebracht (niet geheel tot aan de takaanzet). Terwijl dit dus vanuit Pius Floris niet meer werd geadviseerd meen ik. Zie ook foto in bijlage van april jl.

Er staan op de locatie rondom de desbetreffende beuk meerdere hekwerken. Hekwerk met het groene doek is ten behoeve van foerageerroute vleermuizen, dit is een verplichting opgelegd vanuit de provincie. Daarnaast staan er nog hekwerken ten behoeve van de boombescherming. Deze staan nog grotendeels binnen de kroonprojectie, hierover zijn al verschillende 'discussies' gevoerd. Hierover is destijds het volgende standpunt ingenomen:

De hekken bevinden zich inderdaad binnen de kroonprojectie, echter - zoals eerder aangegeven - is de minimale wortelgroei door de verharding (ligt tegen verhard pad aan) aannemelijk. Een gecertificeerd boominspecteur heeft aangegeven dat er geen nadelige gevolgen zijn. Wij vertrouwen op hun kundigheid en oordeel. Dit betekent dan ook dat de hekken niet verplaatst hoeven te worden.

Het opgestelde boombeschermingsplan (zie bijlage) blijkt in de praktijk niet volledig werkbaar. Als je echt volledig uit de kroonprojectie moet blijven, dan zou je er helemaal niet meer kunnen rijden. Hetgeen de uitvoerbaarheid van het bouwplan onmogelijk maakt. Hierover is al eerder het volgende gezegd richting omwonenden:

Wat betreft het boombeschermingsplan in zijn algemeenheid het volgende. In de praktijk blijkt deze, puur gelet op de locatie, niet voor 100% uitvoerbaar. Dat heeft met name te maken met afstanden tussen bomen en begroeiing ten opzichte van de ruimte die nodig is om bepaalde bouwwerkzaamheden uit te kunnen voeren. Ik bedoel hiermee uiteraard niet het deel uit boombeschermingsplan dat ziet op bepaalde preventieve maatregelen, zoals rijplaten. Gelukkig zijn er ook mogelijkheden om potentieel aangerichte schade aan de bomen, met bepaalde technieken te verminderen dan wel teniet te doen (denk aan het ploffen van de grond zoals eerder besproken tijdens ons locatiebezoek). Wij zijn momenteel aan het onderzoeken of hiervoor een plan of iets dergelijks kan worden opgesteld. Wij houden u hiervan op de hoogte.

Verder is het wel goed om te weten dat wij regelmatig meldingen hebben gehad dat er met (zwaar) materieel werd gereden tussen de bomen door zonder rijplaten, dat er spullen werden opgeslagen onder de kroonprojectie etc. Wij hebben dit echter nooit echt zelf goed kunnen vaststellen. Om de beuk waar het nu om gaat, staat dus al wel enige tijd een hekwerk.

Verder wellicht nog belangrijk om te weten. Er is geen sprake geweest van bronbemaling op deze locatie. Dat was eerst wel de bedoeling, maar uiteindelijk is er geen kelder gerealiseerd dus dit bleek niet meer nodig. In november 2023 hebben er daar wel pompen aangestaan om het oppervlaktewater (ontstaan door regenval) weg te pompen. Maar zover ik weet, is dit niet bij deze beuk gepompt.

[Click here](#) to download attachments.

Bedankt alvast!

Met vriendelijke groet,

[redacted] Tel: (088) 116 [redacted] | Mail: [redacted]@oddevallei.nl

Team Juridisch Advies

Afwezig op maandagmiddag en woensdag



OMGEVINGSDIENST DE VALLEI | Postbus 9024 | 6710 HM | Ede | info@oddevallei.nl
Telefoon 088-116 99 00 | www.oddevallei.nl | www.gelderseomgevingsdiensten.nl

Van: [redacted]@boominspecteurs.nl>

Verzonden: vrijdag 26 juli 2024 12:22

Aan: [redacted]@oddevallei.nl>

CC: [redacted]@oddevallei.nl>; [redacted]@oddevallei.nl>; [redacted]

<[redacted]@investree.nl>

Onderwerp: RE: Inspectie beuk Pastoriebos Voorthuizen

Beste [redacted]

Bedankt voor de mail. Mijn collega [redacted] (cc) gaat het veldwerk uitvoeren. Hij zal inderdaad **rond 8:00/8:30** starten. Dit heb ik zojuist met hem besproken.

Hij gaf verder nog aan toch wel behoefte te hebben aan extra informatie over de uitgevoerde werkzaamheden in de omgeving van de boom. Kan jij die informatie aanleveren?

Met vriendelijke groet,

[redacted]

M 06 [redacted]

E [redacted]@boominspecteurs.nl

W www.boominspecteurs.nl

 Volg ons op LinkedIn



De Boom
Inspecteurs

Onderdeel van  investree.

Van: [redacted]@oddevallei.nl>

Verzonden: vrijdag 26 juli 2024 12:15

Aan: [redacted]@boominspecteurs.nl>

CC: [redacted]@oddevallei.nl>; [redacted]@oddevallei.nl>

Onderwerp: Inspectie beuk Pastoriebos Voorthuizen

U ontvangt niet vaak e-mail van [redacted]@oddevallei.nl. [Meer informatie over waarom dit belangrijk is](#)

Beste [redacted]

Zoals zojuist besproken stuur ik hierbij de telefoonnummers van mijn collega's. De betrokken toezichthouders zijn de [redacted] en [redacted], zie ook Cc voor mailadressen. Zou jij aan hen willen laten weten wat het exacte tijdstip van de uitvoering van het veldwerk wordt? Jij gaf al aan dat het waarschijnlijk meteen aanstaande maandag 29 juli in de ochtend zal plaatsvinden, zo rond 08.00/08.30 uur.

Alvast een fijn weekend gewenst.

Met vriendelijke groet,

[redacted] | Mail: [redacted]@oddevallei.nl

Team Juridisch Advies

Afwezig op maandagmiddag en woensdag



Omgevingsdienst
De Vallei

OMGEVINGSDIENST DE VALLEI | Postbus 9024 | 6710 HM | Ede | info@oddevallei.nl

Telefoon 088-116 99 00 | www.oddevallei.nl | www.gelderseomgevingsdiensten.nl

De inhoud van dit e-mailbericht is bestemd voor de geadresseerde. Openbaarmaking, verspreiding of verstrekking aan derden is niet in alle gevallen toegestaan en geschiedt onder verantwoordelijkheid van degene die daartoe overgaat.

Indien dit e-mailbericht niet voor u is bestemd verzoeken wij u het bericht aan de afzender te retourneren en het origineel alsmede eventuele kopieën te vernietigen.

De Omgevingsdienst de Vallei staat niet in voor de juiste en volledige overbrenging van de inhoud van een verzonden e-mail, noch voor de tijdige ontvangst daarvan. Uitsluitend de door de bevoegde persoon of het bevoegde bestuursorgaan getekende documenten zijn bindend.

<https://oddevallei.sharefile.eu/d-s0e2adf83b3fe48b789f0b33e49696626>

Van: [redacted]@investree.nl>
Verzonden: 29-07-2024 11:12
Aan: [redacted]@oddevallei.nl>
CC: [redacted]@tfi.nl
Onderwerp: RE: Inspectie beuk Pastoriebos Voorthuizen

Hoi [redacted]
Ik heb zojuist contact gehad met een bedrijf wat a.s. woensdag de mogelijk heeft de groeiomstandigheden te verbeteren. Ik wil benadrukken dat spoed noodzakelijk is.
Hierbij de link <https://tfi-international.com/>
Contactpersoon [redacted]
Metvriendelijkegroet,

[redacted]
Adviseurinnovatie

M 06 [redacted]
E [redacted]@investree.nl
W www.investree.nl
in [VolgonsopLinkedIn](#)



Maakkennismetonz ondernemingen



Nikki Hermesen | Tel: (088) 116 [redacted] | Mail: [redacted]@oddevallei.nl
Team Juridisch Advies
Afwezig op maandagmiddag en woensdag



OMGEVINGSDIENST DE VALLEI | Postbus 9024 | 6710 HM | Ede | info@oddevallei.nl
Telefoon 088-116 99 00 | www.oddevallei.nl | www.gelderseomgevingsdiensten.nl

Van: [redacted]@oddevallei.nl>

Verzonden: 22-08-2024 08:07

Aan: [redacted]@boominspecteurs.nl>

CC: [redacted]@boominspecteurs.nl>

Onderwerp: RE: Opdrachtbon kwaliteitsbeoordeling en advies Pastorietuin.

Beste [redacted]

Bij deze is de opdrachtverstrekking akkoord, de factuur kan worden gestuurd naar:

Omgevingsdienst de Vallei

Horapark 4

6717 LZ Ede

factuuroddv@ede.nl

o.v.v. 2024H0321

De woensdag nadat jullie zijn geweest is TFI Vitaler Groen ter plaatse geweest om de bodem te ploffen en de bodem te injecteren.

Hoe het nu met de boom gaat, weet ik (nog) niet.

Met vriendelijke groet,

[redacted] | Tel: (088) [redacted] | Mail: [redacted]@oddevallei.nl

Team Juridisch Advies

Afwezig op maandagmiddag en woensdag



Omgevingsdienst
De Vallei

OMGEVINGSDIENST DE VALLEI | Postbus 9024 | 6710 HM | Ede | info@oddevallei.nl
Telefoon 088-116 99 00 | www.oddevallei.nl | www.gelderseomgevingsdiensten.nl

Van: [redacted]@boominspecteurs.nl>

Verzonden: woensdag 21 augustus 2024 18:49

Aan: [redacted]@oddevallei.nl>

CC: [redacted]@boominspecteurs.nl>

Onderwerp: RE: Opdrachtbon kwaliteitsbeoordeling en advies Pastorietuin.

Hey [redacted],

Bedank voor de terugkoppeling. Ik wacht het af!

Metvriendelijkegroet,

[redacted]

M [redacted]

E [redacted]@boominspecteurs.nl

W www.boominspecteurs.nl

VolgonsopLinkedIn



De Boom
Inspecteurs

Onderdeelvan investree.



Van: [redacted]@oddevallei.nl>

Verzonden: woensdag 21 augustus 2024 15:44

Aan: [redacted]@boominspecteurs.nl>

CC: [redacted]@boominspecteurs.nl>

Onderwerp: RE: Opdrachtbon kwaliteitsbeoordeling en advies Pastorietuin.

Wat gek. Ik ga er morgen meteen even achteraan! Je hoort van mij.
Met vriendelijke groet,

Tel: (088) 116 [redacted] Mail: [redacted]@oddevallei.nl

Team Juridisch Advies

Afwezig op maandagmiddag en woensdag



Omgevingsdienst
De Vallei

OMGEVINGSDIENST DE VALLEI | Postbus 9024 | 6710 HM | Ede | info@oddevallei.nl
Telefoon 088-116 99 00 | www.oddevallei.nl | www.gelderseomgevingsdiensten.nl

Van: [redacted]@boominspecteurs.nl>

Verzonden: maandag 19 augustus 2024 09:09

Aan: [redacted]@oddevallei.nl>

CC: [redacted]@boominspecteurs.nl>

Onderwerp: Opdrachtbon kwaliteitsbeoordeling en advies Pastorietuin.

Beste [redacted]

Tot op heden hebben we nog geen opdrachtbon ontvangen voor de kwaliteitsbeoordeling en het advies voor de bruine beuk nabij de Pastorietuin in Voorthuizen. Zou je hier nog eens naar kunnen kijken?

Bedankt alvast voor de moeite.

En verder, hoe gaat het met het herstelplan? Ik ben benieuwd hoe het daarmee staat.

Metvriendelijkegroet,

[redacted]

M [redacted]

E [redacted]@boominspecteurs.nl

W www.boominspecteurs.nl

 [VolgonsopLinkedIn](#)



De Boom
Inspecteurs

Onderdeel van  investree.

De inhoud van dit e-mailbericht is bestemd voor de geadresseerde. Openbaarmaking, verspreiding of verstrekking aan derden is niet in alle gevallen toegestaan en geschiedt onder verantwoordelijkheid van degene die daartoe overgaat. Indien dit e-mailbericht niet voor u is bestemd verzoeken wij u het bericht aan de afzender te retourneren en het origineel alsmede eventuele kopieën te vernietigen.

De Omgevingsdienst de Vallei staat niet in voor de juiste en volledige overbrenging van de inhoud van een verzonden e-mail, noch voor de tijdige ontvangst daarvan. Uitsluitend de door de bevoegde persoon of het bevoegde bestuursorgaan getekende documenten zijn bindend.

Van: [redacted]@oddevallei.nl>

Verzonden: 22-08-2024 17:11

Aan: [redacted] | Van Bekkum <[redacted]@vanbekkum.nl>

BCC: [redacted]@oddevallei.nl>,
[redacted]@oddevallei.nl>,
[redacted]@oddevallei.nl>

Onderwerp: Toezenden informatie Pastoriebos Voorthuizen RE: Contact

Geachte heer [redacted]

Zoals zojuist afgesproken zou ik u nog de volgende informatie toezenden.

In de bijlage vindt u de notitie van het bouwtechnisch onderzoek van de beuk bij het Pastoriebos te Voorthuizen. Verder heb ik vandaag ook nog telefonisch contact gehad met TFI Vitaler Groen over de twee eiken aan de rechterzijde van de beuk (als je richting het gebouw kijkt). Ik kreeg het volgende te horen:

- De bodemverdichting rondom de beuk en de linkerzijde van de eiken is opgeheven (er was zodanig overlap van het wortelgestel onder het platgereden stuk, dat dit ook logisch en noodzakelijk was om de beuk te redden). De rechterzijde van de eiken is niet aangepakt, maar daar leek de bodem ook niet verdicht.
- De groeiplaatsverbetering is alleen toegepast rondom de beuk. Het advies is om dit uiteindelijk ook bij de eiken te doen als zijnde onderhoud.

U gaf aan op korte termijn ook een inspectie op locatie te hebben met een boominspecteur. Ik heb u geadviseerd om ook direct breder op het perceel te (laten) kijken, zodat er ingeschat kan worden of er op het gehele terrein eventuele maatregelen nodig zijn. Zodra u daar een terugkoppeling van heeft, dan hoor ik dat graag. Zoals afgesproken kijken we daarna of er een gezamenlijk afspraak kan worden ingepland om het vervolg te bespreken.

Vertrouwende u hiermee voldoende te hebben geïnformeerd.

Met vriendelijke groet,

[redacted] Tel: (088) 116 [redacted] Mail: [redacted]@oddevallei.nl

Team Juridisch Advies

Afwezig op [redacted]



Omgevingsdienst
De Vallei

OMGEVINGSDIENST DE VALLEI | Postbus 9024 | 6710 HM | Ede | info@oddevallei.nl
Telefoon 088-116 99 00 | www.oddevallei.nl | www.gelderseomgevingsdiensten.nl

Van: [redacted] | Van Bekkum <[redacted]@vanbekkum.nl>

Verzonden: donderdag 22 augustus 2024 13:56

Aan: [redacted]@oddevallei.nl>

Onderwerp: RE: Contact

Hallo [redacted]

Ik zit in een vergadering. Zodra ik daaruit ben bel ik je.

Zal wel ca 16.30 zijn

Metvriendelijkegroet,

[redacted]

☎ 033 - 25 44 222 🌐 www.vanbekkum.nl ✉ info@vanbekkum.nl

📍 [Wiekenweg53,3815KLAmersfoort](https://www.google.com/maps/place/Wiekenweg53,3815KLAmersfoort)



De informatie in deze mail is uitsluitend bestemd voor de geadresseerde en bevat mogelijk vertrouwelijke informatie. Het is voor een ander dan de geadresseerde niet toegestaan de informatie openbaar te maken, te kopiëren, te verspreiden of anderszins te gebruiken. Indien dezemail u bij vergissing bereikt, stel dan de afzender hiervan op de hoogte en verwijder de mail van uw systeem. De inhoud van de e-mail kanonjuist of onvolledig zijn. Aan de inhoud van de e-mail kunnen geen rechten ontleend worden. Klik [hier](#) voor onze privacy statement.

Van: [redacted]@oddevallei.nl>

Verzonden: donderdag 22 augustus 2024 13:50

Aan: [redacted] | Van Bekkum <[redacted]@vanbekkum.nl>

Onderwerp: Contact

Geachte heer [redacted]

Ik probeerde u zojuist te bellen. Bent u in de gelegenheid om vandaag nog telefonisch contact te hebben? [REDACTED]
[REDACTED] en ik zou graag daarvoor nog iets met u afstemmen.

Ik hoor het graag.

Met vriendelijke groet,

[REDACTED] | Tel: (088) [REDACTED] Mail: [REDACTED]@oddevallei.nl

Team Juridisch Advies

Afwezig op maandagmiddag en woensdag



Omgevingsdienst
De Vallei

OMGEVINGSDIENST DE VALLEI | Postbus 9024 | 6710 HM | Ede | info@oddevallei.nl
Telefoon 088-116 99 00 | www.oddevallei.nl | www.gelderseomgevingsdiensten.nl

De inhoud van dit e-mailbericht is bestemd voor de geadresseerde. Openbaarmaking, verspreiding of verstrekking aan derden is niet in alle gevallen toegestaan en geschiedt onder verantwoordelijkheid van degene die daartoe overgaat. Indien dit e-mailbericht niet voor u is bestemd verzoeken wij u het bericht aan de afzender te retourneren en het origineel alsmede eventuele kopieën te vernietigen.

De Omgevingsdienst de Vallei staat niet in voor de juiste en volledige overbrenging van de inhoud van een verzonden e-mail, noch voor de tijdige ontvangst daarvan. Uitsluitend de door de bevoegde persoon of het bevoegde bestuursorgaan getekende documenten zijn bindend.



Notitie 1 beuk

Project Pastorietuin, Voorthuizen

Inleiding

In opdracht van gemeente Barneveld, de [REDACTED] heeft De Boominspecteurs een boomtechnisch onderzoek uitgevoerd bij 1 beuk in bouwproject de Pastorietuin te Voorthuizen.

Aanleiding van dit boomtechnisch onderzoek vormt de twijfel over de gezondheid van de beuk (*Fagus sylvatica*) op deze locatie.

[REDACTED] (European Tree Technician), Adviseur Bomen namens de De Boominspecteurs, heeft op 29 juli 2024 het onderzoek uitgevoerd en vervolgens de rapportage opgesteld. Het onderzoek is uitgevoerd conform de offerte met het kenmerk P240509 van 29 juli 2024.

Situatie

De beuk staat direct naast een onlangs gerealiseerd pand in project Pastorietuin in Voorthuizen. Op onderstaande luchtfoto is de boom met rood omcirkeld.



Voorafgaand aan de bouwwerkzaamheden heeft Cobra adviseurs begin 2023 een inpasbaarheidsonderzoek uitgevoerd in opdracht van de gemeente Barneveld. De onderzoeksboom is toen als waardevol aangeduid.

De projectontwikkelaar heeft vervolgens een boombeschermingsplan door Pius Floris laten opstellen, waarbij de kroondiameter plus 1,5 meter als beschermde zone is aangeduid.

Deze week heeft Omgevingsdienst De Vallei van omwonenden een signaal gekregen dat de bladeren van de beuk bruin worden. De omwonenden vrezen voor vergiftiging en willen daarom dat de beuk op korte termijn wordt onderzocht.

Op de 3 onderstaande onderzoeksvragen dient een antwoord gegeven te worden;

1. Wat is de meest aannemelijke oorzaak van de bladverkleuring van de beuk?
2. Welke gevolgen heeft dit naar verwachting voor de duurzame instandhouding van deze boom?
3. Welke maatregelen kunnen op korte en middellange termijn genomen worden om de negatieve gevolgen te minimaliseren?

Resultaten

Tijdens het onderzoek bij de beuk is vastgesteld dat van onder tot boven in de kroon de randen van de bladeren bruin verkleuren. De kenmerken zijn gelijk aan droogtestress. Daarbij laat de boom vroegtijdige blad vallen.

Ook is geconstateerd dat in de bouwphase overduidelijk van de beschermde zone rond de boom is afgeweken. Bouwhekken zijn verplaatst en aan beide zijden is onder de beuk gereden, dit is de kortste weg van de opslagplaats naar waar wordt gebouwd. Op dit moment zijn voor de boombescherming, in de vorm van hekwerk, rijplaten dergelijke, geen afdoende maatregelen getroffen.

De oorzaak van de bruin verkleurde bladeren wordt gezocht in de bodem. Met de steekguts is op meerdere locaties de bodem beoordeeld. Vervolgens is de mate van bodemverdichting gemeten en het zuurstofpercentage in de bodem.

Foto's van de beuk zijn opgenomen in *bijlage A*.

Beantwoording vragen

1. Wat is de meest aannemelijke oorzaak van de bladverkleuring van de beuk?

De verdroging van het blad is het gevolg van zuurstofgebrek in de bodem. De gemeten zuurstofwaarde is met 0 procent extreem laag te noemen. Bij deze waarde sterven het wortelgestel en het bodemleven af, met als gevolg dat het blad verdrogingsverschijnselen vertoont.

Dit lage zuurstofgehalte is te verklaren door de extreem zware bodemverdichting. De gemeten waarde is van het maaiveld tot 70 cm diep meer dan 5 MPa. Hogere meetwaarden worden niet geregistreerd. De bodem is verdicht geraakt als gevolg van het berijden van het maaiveld met (zware) voertuigen onder zeer natte bodemomstandigheden ten tijde van de bouwwerkzaamheden.

Onder de beuk stonden struiken. Deze zijn (zonder toestemming) verwijderd. De vertering van de wortels van deze struiken onttrekt zuurstof aan de bodem.

2. Welke gevolgen heeft dit naar verwachting voor de duurzame instandhouding van deze boom?

Als gevolg van zuurstofgebrek in de bodem zal het wortelgestel van de beuk afsterven. Zonder maatregelen zal dit leiden tot het afsterven van de boom. De schade zal zich echter niet beperken tot de beuk. Ook de naaststaande eik staat met zijn wortels in de zuurstofloze bodem.

3. Welke maatregelen kunnen op korte en middellange termijn genomen worden om de negatieve gevolgen te minimaliseren.

Korte termijn

Het opheffen van de bodemverdichting is op (zeer) korte termijn noodzakelijk. Dit is mogelijk door middel van 'ploffen'. Hierbij wordt met luchtdruk de bodem los gebroken. Door het ploffen is uitwisseling van bodemlucht met de atmosferische lucht weer mogelijk, waardoor het zuurstofpercentage in de bodem zal stijgen. Het ploffen van de bodem zal alleen effect houden als strikt gehandhaafd wordt op het in stand houden van de beschermende boomzone.

Lage termijn

Op lange termijn zijn de gevolgen lastig te beoordelen. Het is niet uitgesloten dat de boom afsterft ondanks de genomen maatregelen. In het algemeen geldt voor alle bomen op de locatie dat het wenselijk is de huidige schade van de bouwwerkzaamheden in kaart te brengen. Zo is ook onbekend hoe het omliggende gebied ingericht gaat worden en of er nadelige gevolgen zijn van deze werkzaamheden.

De groeiplaats kan verbeterd worden door het jaarlijks aanbrengen van een mulchlaag. Hiermee kan gestopt worden als de conditie van de bomen voldoende is. Dit is zo bij een volle, met blad bezette kroon, waarbij aan de buitenzijde van de kroon geen sprake is van twijgsterfte.

Bijlage A Foto-overzicht



Bouwweg door de beschermde boomzone.



Bladverkleuring bij de beuk.