

Van: [REDACTED] <planpastoriebos@gmail.com>

Verzonden: woensdag 11 september 2024 15:28

Aan: [REDACTED] <[\[REDACTED\]@oddevallei.nl](mailto:[REDACTED]@oddevallei.nl)>

Onderwerp: Re: Spoed: Handhavingsverzoek Pastoriebos

Geachte [REDACTED]

Uw handelsnelheid waarderen wij zeer!!

Maar we komen weer in het kastje van de muur verhaal. Als het gaat om de Wet Natuurbescherming is de provincie verantwoordelijk. Zij moeten de vleermuizencorridor beschermen.

Maar u bent verantwoordelijk voor de plaats van de hekken en voor het herplaatsen van struweel voor 4 november 2024.

Dus... wij vragen nogmaals handhaving op het werken onder de boomkruinen zoals beschreven in het EWP en bbp. Dat is niet toegestaan en daarvoor bent u verantwoordelijk!!

Tevens vroegen we om waar we tegen uw antwoord in beroep konden gaan. Het antwoord hierop ontbreekt.

Graag tot weer zo snel horen.

Met vriendelijke groet,

[REDACTED] - omwonenden

Op wo 11 sep 2024 om 14:59 [REDACTED] <[\[REDACTED\]@oddevallei.nl](mailto:[REDACTED]@oddevallei.nl)>:

Geachte heer [REDACTED]

Dank voor uw e-mailbericht. U geeft aan dat Van Bekkem op dit moment werkzaamheden aan het verrichten is onder de boomkruin van de eiken en de beuk. Volgens u is dit een overtreding op basis van de Wet Natuurbescherming. Naar aanleiding van uw e-mailbericht hebben wij direct de provincie hierover geïnformeerd. De provincie is het bevoegd gezag voor de Wet Natuurbescherming. Wij zullen op uw overige vragen binnenkort inhoudelijk reageren.

Met vriendelijke groet,

[REDACTED] | Tel: (088) 116 [REDACTED] | Mail: [REDACTED] <[\[REDACTED\]@oddevallei.nl](mailto:[REDACTED]@oddevallei.nl)>

Van: [REDACTED] <planpastoriebos@gmail.com>

Verzonden: woensdag 11 september 2024 13:40

Aan: Info ODDV <info@oddevallei.nl>; [REDACTED] <[\[REDACTED\]@oddevallei.nl](mailto:[REDACTED]@oddevallei.nl)>; college@barneveld.nl

Onderwerp: Spoed: Handhavingsverzoek Pastoriebos

Beste lezer,

Vanmorgen is Van Bekkem gestart met het in gereedheid brengen van de parkeerplaats. Hiervoor werd grond verwijderd.

Maar nu (12.00 uur) is men bij de wortels van de bomen langs het kerkepad aangekomen. Men werkt nu onder de boomkruinen van de eiken en beuk, die langs het kerkepad staan. Volgens het Ecologisch Werkprotocol en het boombeschermingsplan mag Van Bekkem niet werken onder de boomkruinen + 1,5 meter. Dat er gewerkt wordt buiten de hekken is geen reden om het toe te staan, want de hekken staan nog steeds onjuist.

Volgens de Wet Natuurbescherming is werken onder de boomkruinen niet toegestaan. Dus een overtreding.

Wij vragen u onmiddellijk handhavend op te treden en Van Bekkem **te bestraffen voor deze overtreding**.

Tevens herinneren we u eraan dat aan de westkant van het kerkepad struweel herplant moet worden voor 4 november a.s. Tevens dient de hoogte van het struweel te zijn zoals het was voor het verwijderen van het struweel op 10 december 2021. (zie hiervoor het EWP) Gezien onderstaande bent u dus erg nalatig in het naleven van de maatregelen beschreven in het ewp.

· Langs het pad en direct aansluitend op de kap van de naaldbomen wordt inheems struweel (hulst en ander struweel uit het op Afbeelding 4 paars omkaderde gebied en struikvormende inheemse bomen zoals meidoorn, sleedoorn, sneeuwbes) aangeplant langs het kerkepad tussen het bosperceel en het toekomstig parkeerterrein. Dit struweel moet tenminste 2 groeiseizoenen oud zijn met een hoogte van 2 meter en een breedte van 2 meter voordat dit wordt aangeplant. Hierdoor is er te alle tijden voldoende beschutting en luwte aanwezig waardoor verduistering gewaarborgd blijft.

• De toekomstige situatie van de beplanting moet zo goed mogelijk de oorspronkelijke situatie (gaan) benaderen wat betreft hoogte, dichtheid, structuur, en soortencompositie. Dus geen 2 meter hoog en breed zoals soms ook beschreven staat.

• De aanplant en de verplant dient aanwezig te zijn voor 1 maart 2022 op de weergegeven lijn. Let op: het essentiële leefgebied van gewone dwergvleermuis kan ook worden verstoord als gevolg van het kapwerk door de gemeente Barneveld. De gemeente Barneveld dient ook aan deze voorwaarden te voldoen. Voor 1 maart 2022 dient het bos langs het kerkepad geheel afgeschermd te zijn middels de aanplant van struweel

Tot slot: we vragen een officieel; antwoord waartegen we in beroep kunnen gaan.

Met vriendelijke groet,

██████████† omwonenden

<image001.png>



Omgevingsdienst

De Vallei

Van: [redacted]@oddevallei.nl>
Verzonden: 16-09-2024 09:36
Aan: [redacted]@oddevallei.nl>
Onderwerp: FW: Vraag meneer [redacted]

Dit helpt ook niet..

[redacted] heeft om een verslag gevraagd. Deze is nu toegezonden aan hem. Echter stonden er dingen uit dit verslag haaks op wat eerder door hun vakafdeling was gezegd tegen mij. Dit heb ik later aan [redacted] nagevraagd en zij heeft hier bevestigend op gereageerd. Dit geeft nu dus een verkeerd beeld bij [redacted] af. Hierdoor lijkt het net of wij als OddV in strijd handelen met het advies van de gemeente. Niet handig.

Beetje ongelukkig dat [redacted], anders had ik dat nog tijdig richting [redacted] kunnen communiceren.

Met vriendelijke groet,

[redacted] | Tel: (088) [redacted] | Mail: [redacted]@oddevallei.nl



Omgevingsdienst
De Vallei

OMGEVINGSDIENST DE VALLEI | Postbus 9024 | 6710 HM | Ede | info@oddevallei.nl
Telefoon 088-116 99 00 | www.oddevallei.nl | www.gelderseomgevingsdiensten.nl

Van: [redacted]
Verzonden: maandag 16 september 2024 09:33
Aan: [redacted]@barneveld.nl>
Onderwerp: RE: Vraag meneer [redacted]

Hee [redacted],

Ik heb daar niets op tegen. Echter zoals jij deze nu naar hem hebt gestuurd, beschrijft niet het hele verhaal. Naar aanleiding van die mail heb ik jou nog een vraag gesteld over de locatie van de hekken, aangezien er eerder door [redacted] en jouzelf akkoord was gegeven dat de hekken niet verplaatst hoefde te worden langs het pad. Dit kan [redacted] nu verkeerd opvatten?

Met vriendelijke groet,

[redacted] | Tel: (088) [redacted] | Mail: [redacted]@oddevallei.nl



Omgevingsdienst
De Vallei

OMGEVINGSDIENST DE VALLEI | Postbus 9024 | 6710 HM | Ede | info@oddevallei.nl
Telefoon 088-116 99 00 | www.oddevallei.nl | www.gelderseomgevingsdiensten.nl

Van: [redacted]@barneveld.nl>
Verzonden: dinsdag 27 augustus 2024 09:52
Aan: [redacted]@oddevallei.nl>
Onderwerp: Vraag meneer [redacted]

Goedemorgen [redacted]

Afgelopen vrijdag heb ik een mail gehad van meneer [redacted].

Hij vraagt of ik het verslag dat ik na mijn locatiebezoek naar jou gemaild heb met hem wil delen.

Heb jij hier iets op tegen? Ik hoor het graag, alvast bedankt!

Met vriendelijke groet,

[redacted]
Team Planologie, Bezwaar en Beroep

T: +31(0) [redacted]
E: [redacted]@barneveld.nl

Gemeente Barneveld
Raadhuisplein 2, 3771 ER Barneveld
Postbus 63, 3770 AB Barneveld
www.barneveld.nl



Deze e-mail en eventuele bijlage(n) zijn alleen bestemd voor de geadresseerde. Als u dit bericht onbedoeld heeft ontvangen verzoeken wij u het te vernietigen en de afzender hierover te informeren. Het is niet toegestaan om een bericht of bijlage die niet voor u bestemd is te vermenigvuldigen, openbaar te maken dan wel te verspreiden.

Op dinsdag 23 april ben ik naar het Pastoriebos geweest. Samen met meneer [REDACTED], een ecooloog en twee buurtbewoners hebben we een rondje gemaakt.

Op onderstaande foto is te zien dat de bomen zijn afgezet met hekken (voor het hek met het groene zeil, dit is voor vleermuizen, staat nog een ander hek). Het hek staat nog binnen de kroonprojectie van de bomen. Volgens het plan zou het hek verder van de boom af moeten komen te staan.



Om de beuk staat een hek, maar dit beschermt niet de gehele kroonprojectie. Daarnaast is hier met zwaar materieel binnen de kroonprojecties gereden. Hier hadden eigenlijk rijplaten moeten liggen.



Verder is er in het bos een boom omgevallen/omgereden (oorzaak is niet duidelijk). Deze boom was echter vergunningsvrij te kappen.

De (bouw)werkzaamheden vinden echt dicht op de bomen plaats. Het is allemaal erg krap en erg lastig om alles volgens het boombeschermingsplan uit te voeren.

Van: Oosterwijk, Wim <W.Oosterwijk@barneveld.nl>

Verzonden: 26-09-2024 10:51

Aan: [REDACTED]@oddevallei.nl>

CC: [REDACTED]@oddevallei.nl>

Onderwerp: FW: gesprek over gang van zaken rond Pastoriebos

Dag [REDACTED]

In jouw vakantie heb ik, in overleg met [REDACTED] een mail gestuurd aan [REDACTED] op zijn vraag naar de inhoud van het gewenste gesprek met hem. Ik heb toen aangegeven dat ik het helemaal niet over wel/niet handhaven wil hebben, maar over de manier van samenwerken. In onderstaande mail reageert hij hierop. Ik stel voor als volgt te reageren:

Dag [REDACTED]

Dank voor je mail. "Naar elkaar luisteren wat er leeft en hoe processen verlopen, kan volgens ons prima en werken we graag aan mee", schrijf je in de laatste zin van onderstaande mail. Daar ben ik blij mee. Ik laat daarom graag een afspraak met je (al dan niet vergezelschap van andere buurtcomitéleden) maken. Ik zal ons bestuurssecretariaat laten bellen zodat zij de afspraak kunnen maken met Nikki en mij als gesprekspartners.

Met vriendelijke groet,

Wim Oosterwijk

wethouder

Kun je daarmee instemmen?

Mvg,

Wim Oosterwijk,

Van: [REDACTED] <planpastoriebos@gmail.com>

Verzonden: donderdag 26 september 2024 09:34

Aan: Oosterwijk, Wim <W.Oosterwijk@barneveld.nl>

Onderwerp: gesprek over gang van zaken rond Pastoriebos

Geachte heer Oosterwijk,

Na overleg met andere buurtcomitéleden is er nauwelijks animo om met u in gesprek te gaan. Het vertrouwen in ons plaatselijk bestuur is compleet verdwenen na alle gebeurtenissen. Een bevestiging is de recente ontdekking(afgelopen dinsdag) van alle onjuist ingediende handhavingsverzoeken van ons en daardoor het ons onmogelijk maken om in beroep te gaan.

Uw insteek van een constructieve samspraak hebben we vanaf het allereerste begin in 2018 volledig gemist. Alle uitspraken vanuit de gemeente Barneveld waren telkens zo aangepast dat kerk en bouwer in het gelijk gesteld werden en de belangen van de omwonenden, het groen en het historische en monumentale Pastoriebos opgeofferd mochten worden.

Vanaf 10 december 2021 strijden we voor het behoud van het groen en het naleven van de regels/maatregelen beschreven in EWP, Omgevingsvergunning en bbp. Maar uw gemeente weigert te handhaven. Een gesprek, waarin, het alleen mag gaan over een constructieve samspraak, heeft voor velen van ons weinig zin.

Een gesprek over het niet handhaven op de regels van EWP en bbp is voor ons essentieel. Tevens wie zijn verantwoordelijk voor het niet handhaven en welke rol speelt de gemeente Barneveld daarin.

We hoeven het niet met elkaar eens te zijn, maar naar elkaar luisteren wat er leeft en hoe processen verlopen, kan volgens ons prima en werken we graag aan mee.

In afwachting van uw antwoord.

Met vriendelijke groet,

[REDACTED]
Buurtcomité

Deze e-mail en eventuele bijlage(n) zijn alleen bestemd voor de geadresseerde. Als u dit bericht onbedoeld heeft ontvangen verzoeken wij u het te vernietigen en de afzender hierover te informeren. Het is niet toegestaan om een bericht of bijlage die niet voor u bestemd is te vermenigvuldigen, openbaar te maken dan wel te verspreiden.

Van: [redacted]@oddevallei.nl>
Verzonden: 26-09-2024 13:23
Aan: [redacted]@barneveld.nl>
CC: [redacted]@oddevallei.nl>
Onderwerp: RE: gesprek over gang van zaken rond Pastoriebos

Goedemiddag [redacted]
Ja, lijkt mij goed. Ik ben afgelopen dinsdag bij de heer [redacted] op bezoek geweest (nadat ik een gesprek op locatie had met Van Bekkum). Ik zal je maandag bijpraten over de laatste stand van zaken en over de dilemma's in dit dossier. Met vriendelijke groet,

[redacted] | Tel: (088) 116 [redacted] | Mail: [redacted]@oddevallei.nl

Team Juridisch Advies

Afwezig op [redacted]



OMGEVINGSDIENST DE VALLEI | Postbus 9024 | 6710 HM | Ede | info@oddevallei.nl
Telefoon 088-116 99 00 | www.oddevallei.nl | www.gelderseomgevingsdiensten.nl

Van: Oosterwijk, Wim <[redacted]@barneveld.nl>
Verzonden: donderdag 26 september 2024 10:51
Aan: [redacted]@oddevallei.nl>
CC: [redacted]@oddevallei.nl>
Onderwerp: FW: gesprek over gang van zaken rond Pastoriebos

Dag [redacted]
In jouw vakantie heb ik, in overleg met [redacted] een mail gestuurd aan [redacted] op zijn vraag naar de inhoud van het gewenste gesprek met hem. Ik heb toen aangegeven dat ik het helemaal niet over wel/niet handhaven wil hebben, maar over de manier van samenwerken. In onderstaande mail reageert hij hierop. Ik stel voor als volgt te reageren:

Dag [redacted],
Dank voor je mail. "Naar elkaar luisteren wat er leeft en hoe processen verlopen, kan volgens ons prima en werken we graag aan mee", schrijf je in de laatste zin van onderstaande mail. Daar ben ik blij mee. Ik laat daarom graag een afspraak met je (al dan niet vergezelschap van andere buurtcomitéleden) maken. Ik zal ons bestuurssecretariaat laten bellen zodat zij de afspraak kunnen maken met [redacted] en mij als gesprekspartners.

Met vriendelijke groet,

Wim Oosterwijk

wethouder

Kun je daarmee instemmen?

Mvg,

Wim Oosterwijk,

Van: [redacted] <planpastoriebos@gmail.com>
Verzonden: donderdag 26 september 2024 09:34
Aan: Oosterwijk, Wim <[redacted]@barneveld.nl>
Onderwerp: gesprek over gang van zaken rond Pastoriebos

Geachte heer Oosterwijk,

Na overleg met andere buurtcomitéleden is er nauwelijks animo om met u in gesprek te gaan. Het vertrouwen in ons plaatselijk bestuur is compleet verdwenen na alle gebeurtenissen. Een bevestiging is de recente ontdekking(afgelopen dinsdag) van alle onjuist ingediende handavingsverzoeken van ons en daardoor het ons onmogelijk maken om in beroep te gaan.

Uw insteek van een constructieve samenspraak hebben we vanaf het allereerste begin in 2018 volledig gemist. Alle uitspraken vanuit de gemeente Barneveld waren telkens zo aangepast dat kerk en bouwer in het gelijk gesteld werden en de belangen van de omwonenden, het groen en het historische en monumentale Pastoriebos opgeofferd mochten worden. Vanaf 10 december 2021 strijden we voor het behoud van het groen en het naleven van de regels/maatregelen beschreven in EWP, Omgevingsvergunning en bbp. Maar uw gemeente weigert te handhaven. Een gesprek, waarin, het alleen mag gaan over een constructieve samenspraak, heeft voor velen van ons weinig zin.

Een gesprek over het niet handhaven op de regels van EWP en bbp is voor ons essentieel. Tevens wie zijn verantwoordelijk voor het niet handhaven en welke rol speelt de gemeente Barneveld daarin.

We hoeven het niet met elkaar eens te zijn, maar naar elkaar luisteren wat er leeft en hoe processen verlopen, kan volgens ons prima en werken we graag aan mee.

In afwachting van uw antwoord.

Met vriendelijke groet,

[redacted]

Buurtcomité

Deze e-mail en eventuele bijlage(n) zijn alleen bestemd voor de geadresseerde. Als u dit bericht onbedoeld heeft ontvangen verzoeken wij u het te vernietigen en de afzender hierover te informeren. Het is niet toegestaan om een bericht of bijlage die niet voor u bestemd is te vermenigvuldigen, openbaar te maken dan wel te verspreiden.

30 sep. 2024 13:28:04

Barneveld



30 sep. 2024 13:30:12

Barneveld



30 sep. 2024 13:30:14
Barneveld



30 sep. 2024 13:30:15
Barneveld



30 sep. 2024 13:30:24

Barneveld



30 sep 2024 13:30:27
Barneveld



Van: [redacted]@oddevallei.nl>

Verzonden: 04-10-2024 13:38

Aan: [redacted]@oddevallei.nl>

Onderwerp: Brief accorderen

Hee [redacted]

Wil jij in het volgende dossier de brief accorderen? Wil je even kijken of jij hem nu wel goed in jouw lijst ziet? De stappen ervoor (brief sturen naar verzoeker om handhaving) zijn namelijk nog niet afgevinkt.

Handhaving: 2024H0421 juridische handh. bouw/ro
aanleg parkeerterrein en boombeschermingsplan

Kerkstraat 0 Pastoriebos, Voorthuizen

Met vriendelijke groet,

[redacted] | Tel: (088) 116 [redacted] Mail: [redacted]@oddevallei.nl

Team Juridisch Advies

Afwezig op [redacted]



Omgevingsdienst
De Vallei

OMGEVINGSDIENST DE VALLEI | Postbus 9024 | 6710 HM | Ede | info@oddevallei.nl
Telefoon 088-116 99 00 | www.oddevallei.nl | www.gelderseomgevingsdiensten.nl

Van: [redacted]@oddevallei.nl>

Verzonden: 04-10-2024 13:54

Aan: [redacted]@oddevallei.nl>

Onderwerp: RE: Brief accorderen

Staat op akkoord, hij stond op mijn lijst.

Met vriendelijke groet,

[redacted]

Omgevingsdienst De Vallei

[redacted]@oddevallei.nl

088-116 [redacted]



Omgevingsdienst
De Vallei

Van: [redacted]@oddevallei.nl>

Verzonden: vrijdag 4 oktober 2024 13:38

Aan: [redacted]@oddevallei.nl>

Onderwerp: Brief accorderen

Hee [redacted]

Wil jij in het volgende dossier de brief accorderen? Wil je even kijken of jij hem nu wel goed in jouw lijst ziet? De stappen ervoor (brief sturen naar verzoeker om handhaving) zijn namelijk nog niet afgevinkt.

Handhaving: 2024H0421 juridische handh. bouw/ro

aanleg parkeerterrein en boombeschermingsplan

Kerkstraat 0 Pastoriebos, Voorthuizen

Met vriendelijke groet,

[redacted] Tel: (088) 11 [redacted] | Mai [redacted]@oddevallei.nl

Team Juridisch Advies

Afwezig [redacted]



Omgevingsdienst
De Vallei

OMGEVINGSDIENST DE VALLEI | Postbus 9024 | 6710 HM | Ede | info@oddevallei.nl

Telefoon 088-116 99 00 | www.oddevallei.nl | www.gelderseomgevingsdiensten.nl

Van: [redacted]@barneveld.nl>
Verzonden: 23-10-2024 09:26
Aan: [redacted]@oddevallei.nl>,
[redacted]@barneveld.nl>,
[redacted]@barneveld.nl>
CC: [redacted]@oddevallei.nl>,
[redacted]@oddevallei.nl>

Onderwerp: RE: Inspectie bomen Pastoriebos

Goedemorgen allemaal,
Dit lijkt mij een goede werkwijze. Van [redacted] begreep ik dat waarschijnlijk deze week het laatste appartement wordt opgeleverd. Zijn alle werkzaamheden dan afgerond?
Anders wellicht goed om te wachten tot alles klaar is. Nadeel van bomen is dat sommige schade/impact mogelijk pas over een paar maanden/jaar zichtbaar wordt. In ieder geval goed om te weten hoe de bomen er nu voor staan.

Cobra en de boominspecteurs zijn goede opties. Meer lokale opties zijn bijvoorbeeld BOOM professionals, [redacted] of [redacted] boomverzorging.

Met vriendelijke groet,

[redacted]
Team Planologie, Bezwaar en Beroep

T: +31(0) [redacted]
E: [redacted]@barneveld.nl

Gemeente Barneveld
Raadhuisplein 2, 3771 ER Barneveld
Postbus 63, 3770 AB Barneveld
www.barneveld.nl



Van: [redacted]@oddevallei.nl>
Verzonden: dinsdag 22 oktober 2024 17:42
Aan: [redacted]@barneveld.nl>; [redacted]@barneveld.nl>; [redacted]@barneveld.nl>
CC: [redacted]@oddevallei.nl>; [redacted]@oddevallei.nl>

Onderwerp: Inspectie bomen Pastoriebos

Goedemiddag allen,
Vorige week donderdag heb ik een gesprek gehad met de heer [redacted], nog een omwonende en wethouder Oosterwijk over (de gang van zaken rondom) het Pastoriebos. Tijdens dit gesprek kwamen ook de zorgen over de staat van de eiken (en overige bomen) in de buurt van de bouwwerkzaamheden. Zij willen dat wij eisen dat Van Bekkum de bodem ook rondom de eiken laat ploffen. Ik vind dit een aanneme die erg kort door de bocht is en ik wil daar dan ook graag advies over van een expert. Daarnaast gaf [redacted] aan dat dit sowieso wel wenselijk is voordat er een overdracht van de gronden aan de gemeente plaatsvindt.

Kortom, ik wil voorstellen om z.s.m. door een deskundige het hele gebied te laten inventariseren om de staat van de bomen te laten bepalen (met name de bomen die in de voorwaardelijke verplichting van het bestemmingsplan zijn opgenomen dat deze duurzaam in stand moeten blijven). Mochten daar aanbevelingen uit komen, dan zullen wij moeten bekijken of dit iets is wat wij bij Van Bekkum kunnen opleggen. Overigens heeft Van Bekkum ook recent de situatie van de beuk en overige bomen laten bekijken. Zie bijgevoegd de beoordeling van de beuk. Voor het overige gaf hij (volgens mij) aan dat er geen maatregelen geïmplementeerd werden. Maar ik wil dit dus ook graag vanuit een 'eigen' expert horen.

Zijn jullie het met deze aanpak eens? Zoja, dan hoor ik graag welk bedrijf jullie denken dat hiervoor het beste ingeschakeld kan worden. [redacted] stelde eventueel Cobra voor, omdat zij bekend zijn met het gebied. Wij hebben afgelopen zomer de Boominspecteurs ingeschakeld (onderdeel Investree) om de (bodem rondom de) beuk te laten inspecteren.

[redacted] gaf overigens aan dat hij dan tijdens die inspectie hun eigen 'inspecteur' wil laten meekijken. Heel eerlijk vind ik dat we daar niet aan moeten gaan beginnen. Ik wil best de resultaten delen, zodat zij er iets van kunnen laten vinden. Maar ik vind dat wij ervan uit mogen gaan dat diegene die wij inhuren gewoon deskundig is.

Met vriendelijke groet,

[redacted] Tel: (088) 116 [redacted] Mail: [redacted]@oddevallei.nl



Omgevingsdienst
De Vallei

OMGEVINGSDIENST DE VALLEI | Postbus 9024 | 6710 HM | Ede | info@oddevallei.nl
Telefoon 088-116 99 00 | www.oddevallei.nl | www.gelderseomgevingsdiensten.nl

De inhoud van dit e-mailbericht is bestemd voor de geadresseerde. Openbaarmaking, verspreiding of verstrekking aan derden is niet in alle gevallen toegestaan en geschiedt onder verantwoordelijkheid van degene die daartoe overgaat. Indien dit e-mailbericht niet voor u is bestemd verzoeken wij u het bericht aan de afzender te retourneren en het origineel alsmede eventuele kopieën te vernietigen.

De Omgevingsdienst de Vallei staat niet in voor de juiste en volledige overbrenging van de inhoud van een verzonden e-mail, noch voor de tijdige ontvangst daarvan. Uitsluitend de door de bevoegde persoon of het bevoegde bestuursorgaan getekende documenten zijn bindend.

Van: [redacted]@oddevallei.nl>
Verzonden: 28-10-2024 08:43
Aan: [redacted]@oddevallei.nl>
Onderwerp: FW: handhavingsverzoek Pastoriebos

Met vriendelijke groet,
[redacted] | Tel: (088) [redacted] Mail: [redacted]@oddevallei.nl



OMGEVINGSDIENST DE VALLEI | Postbus 9024 | 6710 HM | Ede | info@oddevallei.nl
Telefoon 088-116 99 00 | www.oddevallei.nl | www.gelderseomgevingsdiensten.nl

Van: [redacted] <[redacted]@gmail.com>
Verzonden: maandag 28 oktober 2024 08:41
Aan: [redacted]@oddevallei.nl>; Info ODDV <info@oddevallei.nl>; college@barneveld.nl; [redacted] <[redacted]@gmail.com>

Onderwerp: handhavingsverzoek Pastoriebos

Goede morgen mevrouw [redacted] geachte lezers,

Vrijdag u gemaïld over de bus, die onder de boomkruinen geparkeerd stond. Zaterdag stond er een andere bus met kar geparkeerd.

Nu staat er weer een bus onder.

Bij deze het verzoek om handhavend op te treden.

Mocht ik dit officieel moeten indienen, wilt u dit dan melden. Dan breng ik het officiële verzoek op papier vanmiddag naar het gemeentehuis. Tenzij het nu direct moet.

Met vriendelijke groet,

[redacted]
buurtcomité



delect
MET AANDA

Van: [redacted]@barneveld.nl>
Verzonden: 30-10-2024 09:53
Aan: [redacted]@oddevallei.nl>, [redacted]@barneveld.nl>
CC: [redacted]@barneveld.nl>, [redacted]@oddevallei.nl>, [redacted] (OddV) <[redacted]@oddevallei.nl>, [redacted]@barneveld.nl>
Onderwerp: Re: Inspectie bomen Pastoriebos

Hi [redacted]

Goed dat je het duidelijk maakt. Het was niet m'n punt om te stellen dat de omgevingsvergunning niet is nageleefd, dat heb ik dan onhandig omschreven. Hoe dan ook, we zijn het eens!

Als inderdaad slechts 4 bomen benoemd zijn, dan is breder trekken van de scope tot een zone rondom de werkzaamheden raadzaam. Los van de vergunning mag een derde partij niet zomaar schade aan gemeentelijke bomen toebrengen, al beperkt het citaat uit de vergunning die mogelijke verhaalbaarheid nogal. Het door jou genoemde stuk, plus de bomen langs de parkeerplaats is dan een prima scope.

Hartelijke groet,

[redacted]
Team Beheer

T: +31(0) [redacted]
E: [redacted]@barneveld.nl
Werkdagen: [redacted]



Van: [redacted]@oddevallei.nl>
Verzonden: woensdag 30 oktober 2024 09:26
Aan: [redacted]@barneveld.nl>; [redacted]@barneveld.nl>
CC: [redacted]@barneveld.nl>; [redacted]@oddevallei.nl>; [redacted] (OddV) <[redacted]@oddevallei.nl>; [redacted]@barneveld.nl>
Onderwerp: RE: Inspectie bomen Pastoriebos

Beste allen,

Ja op zich eens. Echter ben ik wel terughoudend in het aannemen én stellen dat de omgevingsvergunning daadwerkelijk niet is nageleefd. Dat moet nog blijken. Dat er niet altijd aan het boombeschermingsplan is gehouden is misschien wel zo, maar heel juridisch gezien moet je kijken of de voorschriften van de vergunning/bestemmingsplan zijn nageleefd. En daarin staat alleen het onderstaande als harde eis. Wat mij betreft kan je dit pas echt goed beoordelen na de inspectie ter plaatse. Zijn de bomen daadwerkelijk niet duurzaam in stand gehouden? Strikt genomen zou je dus alleen de welbekende beuk én de 3 eiken rondom die beuk moeten controleren op basis van de vergunning. Echter zou ik het breder pakken (daar waar men gereden/gewerkt) zou kunnen hebben. Dit zou je dan kunnen uitleggen als je wil controleren of daar niet dusdanig schade is aangericht dat je dit kan kwalificeren als een handeling die aan kappen gelijk te stellen is op grond van de Apv. Het breder controleren, namelijk in ieder geval het hele stuk langs het kerkepad + langs het appartementencomplex waar dus gewerkt is, heeft ook de voorkeur van de omwonenden. Anders krijgen we dit sowieso weer terug.

De tweede verplichting uit de omgevingsvergunning luidt:

- 2. Het gebruik volgens de bestemming(en) is alleen toegestaan op voorwaarde dat de bomen met de nummers 2, 5, 6 en 7, zoals genummerd in het bij de vergunning gevoegde document '2020W0251_Boom Effect Analyse', duurzaam in stand worden gehouden. Indien niet aan deze verplichting wordt voldaan, is het als zodanig gebruiken van de gronden waarvoor een verplichte inrichting is voorgeschreven in strijd met deze bestemming.*

Dit voorschrift 2 hangt samen met het gebruiksverbod genoemd in het tijdelijke deel van het omgevingsplan gemeente Barneveld / bestemmingsplan Kerkstraat-Rembrandtstraat.

Wat mij betreft gaan we wel snel schakelen (met Cobra), want er zit nogal een druk op vanuit de buurt. [REDACTED]

Met vriendelijke groet,

Tel: (088) 116 [REDACTED] | Mail: [REDACTED]@oddevallei.nl

Team Juridisch Advies

Afwezig op [REDACTED]



OMGEVINGSDIENST DE VALLEI | Postbus 9024 | 6710 HM | Ede | info@oddevallei.nl
Telefoon 088-116 99 00 | www.oddevallei.nl | www.gelderseomgevingsdiensten.nl

Van: [REDACTED]@barneveld.nl>
Verzonden: woensdag 30 oktober 2024 08:54
Aan: [REDACTED]@barneveld.nl>; [REDACTED]@oddevallei.nl>
CC: [REDACTED]@barneveld.nl>
Onderwerp: Re: Inspectie bomen Pastoriebos

Goedemorgen [REDACTED]

[REDACTED] (in cc) vroeg me om hierop te reageren, gezien ook mijn korte betrokkenheid rondom de beuk.

Goed dat de bomen bij Pastoriebos/Pastorietuin nog onder de aandacht zijn! Ik probeer even te volgen wat nodig is, voor wie.

Vanwege de bouwwerkzaamheden in de Pastorietuin (zo heet dit deel toch?) is er mogelijk verdichting bij de eiken rondom de nieuwbouw ontstaan. Dit is in strijd met het omgevingsvergunning. Om dat aan te tonen is een boomonderzoek nodig. Nodig is dan een boominspectie met groeiplaatsonderzoek. Oftewel: verdichtingsmetingen en zuurstofmetingen net zoals bij de beuk.

Omdat de omgevingsvergunning bij de beuk niet is nageleefd, is gemeente Barneveld terughoudend met het zomaar in eigendom nemen van alle bomen in het projectgebied. Daarom is het inderdaad verstandig om het boomonderzoek uit te breiden tot alle bomen die onderdeel zijn van de omgevingsvergunning en/of die na dit project eigendom worden van de gemeente.

de bomen die in het naastgelegen Pastoriebos staan en gemeentelijk eigendom zijn, maar buiten de scope van de omgevingsvergunning vallen, hoeven niet meegenomen te worden. Dit is wat mij betreft een losstaand project. Mooi natuurlijk als we dat efficiënt kunnen laten inspecteren, maar het vertroebelt de rapportage nogal als beide projecten samengepakt worden in één opdracht. Dus voor dit deel geldt: alleen meenemen indien het in de omgevingsvergunning is opgenomen!

Is dit logisch en helder voor jullie? En zijn jullie het ermee eens? Geen probleem om hierover te bellen. Helaas ben ik vandaag niet goed bereikbaar, morgen kan ik hierover zeker bellen of digitaal overleggen!

Hartelijke groet,

[REDACTED]
Team Beheer

T: +31(0) [REDACTED]

E: [REDACTED]@barneveld.nl

Werkdagen: [REDACTED]

Van: [redacted]@barneveld.nl>
Verzonden: dinsdag 29 oktober 2024 16:05
Aan: [redacted]@barneveld.nl>
Onderwerp: FW: Inspectie bomen Pastoriebos

Van: [redacted]@barneveld.nl>
Verzonden: maandag 28 oktober 2024 10:03
Aan: [redacted]@barneveld.nl>
Onderwerp: FW: Inspectie bomen Pastoriebos

Hoi [redacted]

Dit kun je het beste afstemmen met [redacted]. Volgens mij is er vrij recent een inspectie gedaan in Voorthuizen maar ik weet niet of alle bomen in die omgeving ook zijn meegenomen.

Met vriendelijke groet,

[redacted]
Team Beheer
T: +31(0) [redacted]

Werkdagen: [redacted]

Gemeentewerf Barneveld
Kallenbroekerweg 121, 3771 DC Barneveld
Postbus 63, 3770 AB Barneveld
www.barneveld.nl

Van: [redacted]@barneveld.nl>
Verzonden: maandag 28 oktober 2024 09:55
Aan: [redacted]@barneveld.nl>
CC: [redacted]@oddevallei.nl>
Onderwerp: FW: Inspectie bomen Pastoriebos

Goedemorgen [redacted]

[redacted] en ik spraken elkaar vanmorgen over de nog in te plannen inspectie van de bomen in het Pastoriebos. We twijfelen een beetje welke bomen er allemaal mee moeten worden genomen met de inspectie. Sowieso de bomen waarvoor in het omgevingsplan is opgenomen dat ze duurzaam behouden moeten blijven en wellicht ook de bomen bij de parkeerplaatsen. Direct ten zuiden van het appartementencomplex bevinden zich ook bomen. Deze grond wordt/is als ik het goed begrepen heb van de gemeente. Wil jij dat deze bomen ook geïnspecteerd worden? En zijn er andere bomen op het terrein waarvan je graag ziet dat ze geïnspecteerd worden? We horen het graag, alvast bedankt! [redacted] neemt vandaag contact op met de boominspecteurs om na te vragen of ze op korte termijn tijd hebben.

Met vriendelijke groet,

[redacted]
Team Planologie, Bezwaar en Beroep

T: +31(0) [redacted]
E: [redacted]@barneveld.nl
Werkdagen: [redacted]

Gemeente Barneveld
Raadhuisplein 2, 3771 ER Barneveld
Postbus 63, 3770 AB Barneveld
www.barneveld.nl



Van: [redacted]@barneveld.nl>
Verzonden: woensdag 23 oktober 2024 09:27
Aan: [redacted]@oddevallei.nl>; [redacted]@barneveld.nl> [redacted]
<[redacted]@barneveld.nl>
CC: [redacted]@oddevallei.nl>; [redacted] (OddV) [redacted]@oddevallei.nl>
Onderwerp: RE: Inspectie bomen Pastoriebos

Goedemorgen allemaal,

Dit lijkt mij een goede werkwijze. Van [redacted] begreep ik dat waarschijnlijk deze week het laatste appartement wordt opgeleverd. Zijn alle werkzaamheden dan afgerond?
Anders wellicht goed om te wachten tot alles klaar is. Nadeel van bomen is dat sommige schade/impact mogelijk pas over een paar maanden/jaar zichtbaar wordt. In ieder geval goed om te weten hoe de bomen er nu voor staan.

Cobra en de boominspecteurs zijn goede opties. Meer lokale opties zijn bijvoorbeeld BOOM professionals, [redacted] of [redacted] boomverzorging.

Met vriendelijke groet,

[redacted]
Team Planologie, Bezwaar en Beroep

T: +31(0) [redacted]
E: [redacted]@barneveld.nl
Werkdagen: [redacted]

Gemeente Barneveld
Raadhuisplein 2, 3771 ER Barneveld
Postbus 63, 3770 AB Barneveld
www.barneveld.nl



Van: [redacted]@oddevallei.nl>
Verzonden: dinsdag 22 oktober 2024 17:42
Aan: [redacted]@barneveld.nl>; [redacted]@barneveld.nl>; [redacted]
<[redacted]@barneveld.nl>
CC: [redacted]@oddevallei.nl>; [redacted] (OddV) <[redacted]@oddevallei.nl>
Onderwerp: Inspectie bomen Pastoriebos

Goedemiddag allen,

Vorige week donderdag heb ik een gesprek gehad met de heer [redacted] nog een omwonende en wethouder Oosterwijk over (de gang van zaken rondom) het Pastoriebos. Tijdens dit gesprek kwamen ook de zorgen over de staat van de eiken (en overige bomen) in de buurt van de bouwwerkzaamheden. Zij willen dat wij eisen dat Van Bekkum de bodem ook rondom de eiken laat ploffen. Ik vind dit een aannname die erg kort door de bocht is en ik wil daar dan ook

graag advies over van een expert. Daarnaast gaf [REDACTED] aan dat dit sowieso wel wenselijk is voordat er een overdracht van de gronden aan de gemeente plaatsvindt.

Kortom, ik wil voorstellen om z.s.m. door een deskundige het hele gebied te laten inventariseren om de staat van de bomen te laten bepalen (met name de bomen die in de voorwaardelijke verplichting van het bestemmingsplan zijn opgenomen dat deze duurzaam in stand moeten blijven). Mochten daar aanbevelingen uit komen, dan zullen wij moeten bekijken of dit iets is wat wij bij Van Bekkum kunnen opleggen. Overigens heeft Van Bekkum ook recent de situatie van de beuk en overige bomen laten bekijken. Zie bijgevoegd de beoordeling van de beuk. Voor het overige gaf hij (volgens mij) aan dat er geen maatregelen geëist werden. Maar ik wil dit dus ook graag vanuit een 'eigen' expert horen.

Zijn jullie het met deze aanpak eens? Zoja, dan hoor ik graag welk bedrijf jullie denken dat hiervoor het beste ingeschakeld kan worden. [REDACTED] stelde eventueel Cobra voor, omdat zij bekend zijn met het gebied. Wij hebben afgelopen zomer de Boominspecteurs ingeschakeld (onderdeel Investree) om de (bodem rondom de) beuk te laten inspecteren.

[REDACTED] gaf overigens aan dat hij dan tijdens die inspectie hun eigen 'inspecteur' wil laten meekijken. Heel eerlijk vind ik dat we daar niet aan moeten gaan beginnen. Ik wil best de resultaten delen, zodat zij er iets van kunnen laten vinden. Maar ik vind dat wij ervan uit mogen gaan dat diegene die wij inhuren gewoon deskundig is.

Met vriendelijke groet,

[REDACTED] | Tel: (088) 116 [REDACTED] Mail: [REDACTED]@oddevallei.nl

Team Juridisch Advies

Afwezig op [REDACTED]



OMGEVINGSDIENST DE VALLEI | Postbus 9024 | 6710 HM | Ede | info@oddevallei.nl
Telefoon 088-116 99 00 | www.oddevallei.nl | www.gelderseomgevingsdiensten.nl

De inhoud van dit e-mailbericht is bestemd voor de geadresseerde. Openbaarmaking, verspreiding of verstrekking aan derden is niet in alle gevallen toegestaan en geschiedt onder verantwoordelijkheid van degene die daartoe overgaat. Indien dit e-mailbericht niet voor u is bestemd verzoeken wij u het bericht aan de afzender te retourneren en het origineel alsmede eventuele kopieën te vernietigen.

De Omgevingsdienst de Vallei staat niet in voor de juiste en volledige overbrenging van de inhoud van een verzonden e-mail, noch voor de tijdige ontvangst daarvan. Uitsluitend de door de bevoegde persoon of het bevoegde bestuursorgaan getekende documenten zijn bindend.

Deze e-mail en eventuele bijlage(n) zijn alleen bestemd voor de geadresseerde. Als u dit bericht onbedoeld heeft ontvangen verzoeken wij u het te vernietigen en de afzender hierover te informeren. Het is niet toegestaan om een bericht of bijlage die niet voor u bestemd is te vermenigvuldigen, openbaar te maken dan wel te verspreiden.

Van: [redacted]@barneveld.nl>
Verzonden: 30-10-2024 09:53
Aan: [redacted]@oddevallei.nl>,
[redacted]@barneveld.nl>
CC: [redacted]@barneveld.nl>,
[redacted]@oddevallei.nl>,
[redacted]@oddevallei.nl>,
[redacted]@barneveld.nl>
Onderwerp: Re: Inspectie bomen Pastoriebos

Hi [redacted]

Goed dat je het duidelijk maakt. Het was niet m'n punt om te stellen dat de omgevingsvergunning niet is nageleefd, dat heb ik dan onhandig omschreven. Hoe dan ook, we zijn het eens!

Als inderdaad slechts 4 bomen benoemd zijn, dan is breder trekken van de scope tot een zone rondom de werkzaamheden raadzaam. Los van de vergunning mag een derde partij niet zomaar schade aan gemeentelijke bomen toebrengen, al beperkt het citaat uit de vergunning die mogelijke verhaalbaarheid nogal. Het door jou genoemde stuk, plus de bomen langs de parkeerplaats is dan een prima scope.

Hartelijke groet,

[redacted]
[redacted]
Team Beheer

T: +31(0) [redacted]
E: [redacted]@barneveld.nl



Van: [redacted]@oddevallei.nl>
Verzonden: woensdag 30 oktober 2024 09:26
Aan: [redacted]@barneveld.nl>; [redacted]@barneveld.nl>
CC: [redacted]@barneveld.nl>; [redacted]@oddevallei.nl>; [redacted]
[redacted]@oddevallei.nl>; [redacted]@barneveld.nl>
Onderwerp: RE: Inspectie bomen Pastoriebos

Beste allen,

Ja op zich eens. Echter ben ik wel terughoudend in het aannemen. Het stellen dat de omgevingsvergunning daadwerkelijk niet is nageleefd. Dat moet nog blijken. Dat er niet altijd aan het boombeschermingsplan is gehouden is misschien wel zo, maar heel juridisch gezien moet je kijken of de voorschriften van de vergunning/bestemmingsplan zijn nageleefd. En daarin staat alleen het onderstaande als harde eis. Wat mij betreft kan je dit pas echt goed beoordelen na de inspectie ter plaatse. Zijn de bomen daadwerkelijk niet duurzaam in stand gehouden?

Strikt genomen zou je dus alleen de welbekende beuk. Het stellen dat de 3 eiken rondom die beuk moeten controleren op basis van de vergunning. Echter zou ik het breder pakken (daar waar men gereden/gewerkt) zou kunnen hebben. Dit zou je dan kunnen uitleggen als je wil controleren of daar niet dusdanig schade is aangericht dat je dit kan kwalificeren als een handeling die aan kappen gelijk te stellen is op grond van de Apv.

Het breder controleren, namelijk in ieder geval het hele stuk langs het kerkepad + langs het appartementencomplex waar dus gewerkt is, heeft ook de voorkeur van de omwonenden. Anders krijgen we dit sowieso weer terug.

De tweede verplichting uit de omgevingsvergunning luidt:

2. Het gebruik volgens de bestemming(en) is alleen toegestaan op voorwaarde dat de bomen met de nummers 2, 5, 6 en 7, zoals genummerd in het bij de vergunning gevoegde document "2020W0251_Boom Effect Analyse" €™, duurzaam in stand worden gehouden. Indien niet aan deze verplichting wordt voldaan, is het als zodanig gebruiken van de gronden waarvoor een verplichte inrichting is voorgeschreven in strijd met deze bestemming.

Dit voorschrift 2 hangt samen met het gebruiksverbod genoemd in het tijdelijke deel van het omgevingsplan gemeente Barneveld / bestemmingsplan Kerkstraat-Rembrandtstraat.

Wat mij betreft gaan we wel snel schakelen (met Cobra), want er zit nogal een druk op vanuit de buurt. [redacted]

Met vriendelijke groet,

Tel: (088) 116 [redacted] | Mail: [redacted]@oddevallei.nl



Van: [redacted]@barneveld.nl>
Verzonden: woensdag 30 oktober 2024 08:54
Aan: [redacted]@barneveld.nl>; [redacted]@oddevallei.nl>
CC: [redacted]@barneveld.nl>
Onderwerp: Re: Inspectie bomen Pastoriebos
Goedemorgen [redacted] en [redacted]

[redacted] vroeg me om hierop te reageren, gezien ook mijn korte betrokkenheid rondom de beuk. Goed dat de bomen bij Pastoriebos/Pastorietuin nog onder de aandacht zijn! Ik probeer even te volgen wat nodig is, voor wie.

Vanwege de bouwwerkzaamheden in de Pastorietuin (zo heet dit deel toch?) is er mogelijk verdichting bij de eiken rondom de nieuwbouw ontstaan. Dit is in strijd met het omgevingsvergunning. Om dat aan te tonen is een boomonderzoek nodig. Nodig is dan een boominspectie met groeiplaatsonderzoek. Oftewel: verdichtingsmetingen en zuurstofmetingen net zoals bij de beuk.

Omdat de omgevingsvergunning bij de beuk niet is nageleefd, is gemeente Barneveld terughoudend met het zomaar in eigendom nemen van alle bomen in het projectgebied. Daarom is het inderdaad verstandig om het boomonderzoek uit te breiden tot alle bomen die onderdeel zijn van de omgevingsvergunning en/of die na dit project eigendom worden van de gemeente.

de bomen die in het naastgelegen Pastoriebos staan en gemeentelijk eigendom zijn, maar buiten de scope van de omgevingsvergunning vallen, hoeven niet meegenomen te worden. Dit is wat mij betreft een losstaand project. Mooi natuurlijk als we dat efficiënt kunnen laten inspecteren, maar het vertroebelt de rapportage nogal als beide projecten samengepakt worden in één opdracht. Dus voor dit deel geldt: alleen meenemen indien het in de omgevingsvergunning is opgenomen!

Is dit logisch en helder voor jullie? En zijn jullie het ermee eens? Geen probleem om hierover te bellen. Helaas ben ik vandaag niet goed bereikbaar, morgen kan ik hierover zeker bellen of digitaal overleggen!

Hartelijke groet,

[redacted]
Team Beheer

T: +31(0) [redacted]
E: [redacted]@barneveld.nl



Van: [redacted]@barneveld.nl>
Verzonden: dinsdag 29 oktober 2024 16:05
Aan: [redacted]@barneveld.nl>
Onderwerp: FW: Inspectie bomen Pastoriebos

Van: [redacted]@barneveld.nl>
Verzonden: maandag 28 oktober 2024 10:03
Aan: [redacted]@barneveld.nl>
Onderwerp: FW: Inspectie bomen Pastoriebos

Hoi [redacted]

Dit kun je het beste afstemmen met [redacted]. Volgens mij is er vrij recent een inspectie gedaan in Voorthuizen maar ik weet niet of alle bomen in die omgeving ook zijn meegenomen.

Met vriendelijke groet,

[redacted]
Team Beheer

T: +31(0) [redacted]

Gemeentewerf Barneveld
Kallenbroekerweg 121, 3771 DC Barneveld
Postbus 63, 3770 AB Barneveld
www.barneveld.nl



Van: [redacted]@barneveld.nl>
Verzonden: maandag 28 oktober 2024 09:55
Aan: [redacted]@barneveld.nl>
CC: [redacted]@oddevallei.nl>
Onderwerp: FW: Inspectie bomen Pastoriebos
Goedemorgen [redacted]

[redacted] en ik spraken elkaar vanmorgen over de nog in te plannen inspectie van de bomen in het Pastoriebos. We twijfelen een beetje welke bomen er allemaal mee moeten worden genomen met de inspectie. Sowieso de bomen waarvoor in het omgevingsplan is opgenomen dat ze duurzaam behouden moeten blijven en wellicht ook de bomen bij de parkeerplaatsen. Direct ten zuiden van het appartementencomplex bevinden zich ook bomen. Deze grond wordt/is als ik het goed begrepen heb van de gemeente. Wil jij dat deze bomen ook geïnspecteerd worden? En zijn er andere bomen op het terrein waarvan je graag ziet dat ze geïnspecteerd worden? We horen het graag, alvast bedankt! [redacted] neemt vandaag contact op met de boominspecteurs om na te vragen of ze op korte termijn tijd hebben.

Met vriendelijke groet,

[redacted]
Team Planologie, Bezwaar en Beroep

T: +31(0) [redacted]
E: [redacted]@barneveld.nl

Gemeente Barneveld
Raadhuisplein 2, 3771 ER Barneveld
Postbus 63, 3770 AB Barneveld
www.barneveld.nl



Van: [redacted]@barneveld.nl>
Verzonden: woensdag 23 oktober 2024 09:27
Aan: [redacted]@oddevallei.nl>; [redacted]@barneveld.nl>; [redacted]@barneveld.nl>
CC: [redacted]@oddevallei.nl>; [redacted]@oddevallei.nl>

Onderwerp: RE: Inspectie bomen Pastoriebos

Goedemorgen allemaal,

Dit lijkt mij een goede werkwijze. Van [redacted] begreep ik dat waarschijnlijk deze week het laatste appartement wordt opgeleverd. Zijn alle werkzaamheden dan afgerond?

Anders wellicht goed om te wachten tot alles klaar is. Nadeel van bomen is dat sommige schade/impact mogelijk pas over een paar maanden/jaar zichtbaar wordt. In ieder geval goed om te weten hoe de bomen er nu voor staan.

Cobra en de boominspecteurs zijn goede opties. Meer lokale opties zijn bijvoorbeeld BOOM professionals, [redacted] of [redacted] boomverzorging.

Met vriendelijke groet,

[redacted]
Team Planologie, Bezwaar en Beroep

T: +31(0) [redacted]
E: [redacted]@barneveld.nl

Gemeente Barneveld
Raadhuisplein 2, 3771 ER Barneveld
Postbus 63, 3770 AB Barneveld
www.barneveld.nl

Van: [redacted]@oddevallei.nl>

Verzonden: dinsdag 22 oktober 2024 17:42

Aan: [redacted]@barneveld.nl>; [redacted]@barneveld.nl>; [redacted]

<[redacted]@barneveld.nl>

CC: [redacted]@oddevallei.nl>; [redacted]@oddevallei.nl>

Onderwerp: Inspectie bomen Pastoriebos

Goedemiddag allen,

Vorige week donderdag heb ik een gesprek gehad met de heer [redacted] nog een omwonende en wethouder Oosterwijk over (de gang van zaken rondom) het Pastoriebos. Tijdens dit gesprek kwamen ook de zorgen over de staat van de eiken (en overige bomen) in de buurt van de bouwwerkzaamheden. Zij willen dat wij eisen dat Van Bekkum de bodem ook rondom de eiken laat ploffen. Ik vind dit een aanneme die erg kort door de bocht is en ik wil daar dan ook graag advies over van een expert. Daarnaast gaf [redacted] aan dat dit sowieso wel wenselijk is voordat er een overdracht van de gronden aan de gemeente plaatsvindt.

Kortom, ik wil voorstellen om z.s.m. door een deskundige het hele gebied te laten inventariseren om de staat van de bomen te laten bepalen (met name de bomen die in de voorwaardelijke verplichting van het bestemmingsplan zijn opgenomen dat deze duurzaam in stand moeten blijven). Mochten daar aanbevelingen uit komen, dan zullen wij moeten bekijken of dit iets is wat wij bij Van Bekkum kunnen opleggen. Overigens heeft Van Bekkum ook recent de situatie van de beuk en overige bomen laten bekijken. Zie bijgevoegd de beoordeling van de beuk. Voor het overige gaf hij (volgens mij) aan dat er geen maatregelen geïmplementeerd werden. Maar ik wil dit dus ook graag vanuit een "eigen"™ expert horen.

Zijn jullie het met deze aanpak eens? Zoja, dan hoor ik graag welk bedrijf jullie denken dat hiervoor het beste ingeschakeld kan worden. [redacted] stelde eventueel Cobra voor, omdat zij bekend zijn met het gebied. Wij hebben afgelopen zomer de Boominspecteurs ingeschakeld (onderdeel Investree) om de (bodem rondom de) beuk te laten inspecteren.

[redacted] gaf overigens aan dat hij dan tijdens die inspectie hun eigen "inspecteur"™ wil laten meekijken. Heel eerlijk vind ik dat we daar niet aan moeten gaan beginnen. Ik wil best de resultaten delen, zodat zij er iets van kunnen laten vinden. Maar ik vind dat wij ervan uit mogen gaan dat diegene die wij inhuren gewoon deskundig is.

Met vriendelijke groet,

Tel: (088) 116 [redacted] | Mail: [redacted]@oddevallei.nl



OMGEVINGSDIENST DE VALLEI | Postbus 9024 | 6710 HM | Ede | info@oddevallei.nl
Telefoon 088-116 99 00 | www.oddevallei.nl | www.gelderseomgevingsdiensten.nl

De inhoud van dit e-mailbericht is bestemd voor de geadresseerde. Openbaarmaking, verspreiding of verstrekking aan derden is niet in alle gevallen toegestaan en geschiedt onder verantwoordelijkheid van degene die daartoe overgaat. Indien dit e-mailbericht niet voor u is bestemd verzoeken wij u het bericht aan de afzender te retourneren en het origineel alsmede eventuele kopieën te vernietigen.

De Omgevingsdienst de Vallei staat niet in voor de juiste en volledige overbrenging van de inhoud van een verzonden e-mail, noch voor de tijdige ontvangst daarvan. Uitsluitend de door de bevoegde persoon of het bevoegde bestuursorgaan getekende documenten zijn bindend.

Deze e-mail en eventuele bijlage(n) zijn alleen bestemd voor de geadresseerde. Als u dit bericht onbedoeld heeft ontvangen verzoeken wij u het te vernietigen en de afzender hierover te informeren. Het is niet toegestaan om een bericht of bijlage die niet voor u bestemd is te vermenigvuldigen, openbaar te maken dan wel te verspreiden.

Van: [redacted]@oddevallei.nl>

Verzonden: 06-11-2024 13:24

Aan: [redacted]@barneveld.nl>,
[redacted]@barneveld.nl>,
[redacted]@barneveld.nl>

CC: [redacted]@oddevallei.nl>,
[redacted]@oddevallei.nl>

[redacted]@oddevallei.nl>

[redacted]@oddevallei.nl>

[redacted]@oddevallei.nl>

Onderwerp: Pastoriebos / herplantplicht + gewijzigde uitvoering parkeerplaatsen

Goedemiddag,

Als eerste even over de boom die herplant moet worden. Dit hebben wij opgenomen in de last onder dwangsom gericht aan zowel Van Bekkum Groep BV én aan de De Hervormde Pastorie van Voorthuizen. De volgende verplichting is opgelegd wegens het feit dat er met materieel tegen de zomereik (nummer 9 uit het bij de omgevingsvergunning van 14 oktober 2021 gevoegde document '2020W0251_Boom Effect Analyse', hierna: BEA) aan is gereden. De kroon van de boom was volledig uitgebroken, waardoor er nog maar een klein gedeelte van de stam er stond. De boom is, als gevolg van deze beschadiging, niet duurzaam te behouden.

Vóór 1 april van het plantseizoen direct na afronding van de bouw van de 25 appartementen de volgende maatregelen te treffen:

- Het (laten) planten van een nieuwe zomereik met een stamdikte van minimaal 14-16 cm op de plek waar nu de geveld boom staat; **Het gaat dus om nummer 9 in het plaatje hieronder!**

Het plantseizoen is nu toch @ [redacted] dus dat zou betekenen dat het vóór 1 april nu geregeld moet worden? Zodra deze geplant is, dan is er volledig aan deze last onder dwangsom voldaan. De overige overtredingen zijn immers al eerder ongedaan gemaakt.

Wat betreft of er een vergunning nodig is voor de gewijzigde inrichting van de parkeerplaats het volgende. Het aantal parkeerplaatsen lijkt gelijk te zijn gebleven (namelijk 29) en de trafo zelf zou vergunningsvrij kunnen zijn. Als dit inderdaad beide zo is, dan is het wat ons betreft een ondergeschikte wijziging en hoeft er geen nieuwe vergunning te worden aangevraagd. Ik moet dit echter nog zeker weten en daarom gaat onze toezichthouder morgen op locatie een controle uitvoeren hoe het uiteindelijk nu daadwerkelijk is uitgevoerd. Wordt dus hopelijk na morgen vervolgd!

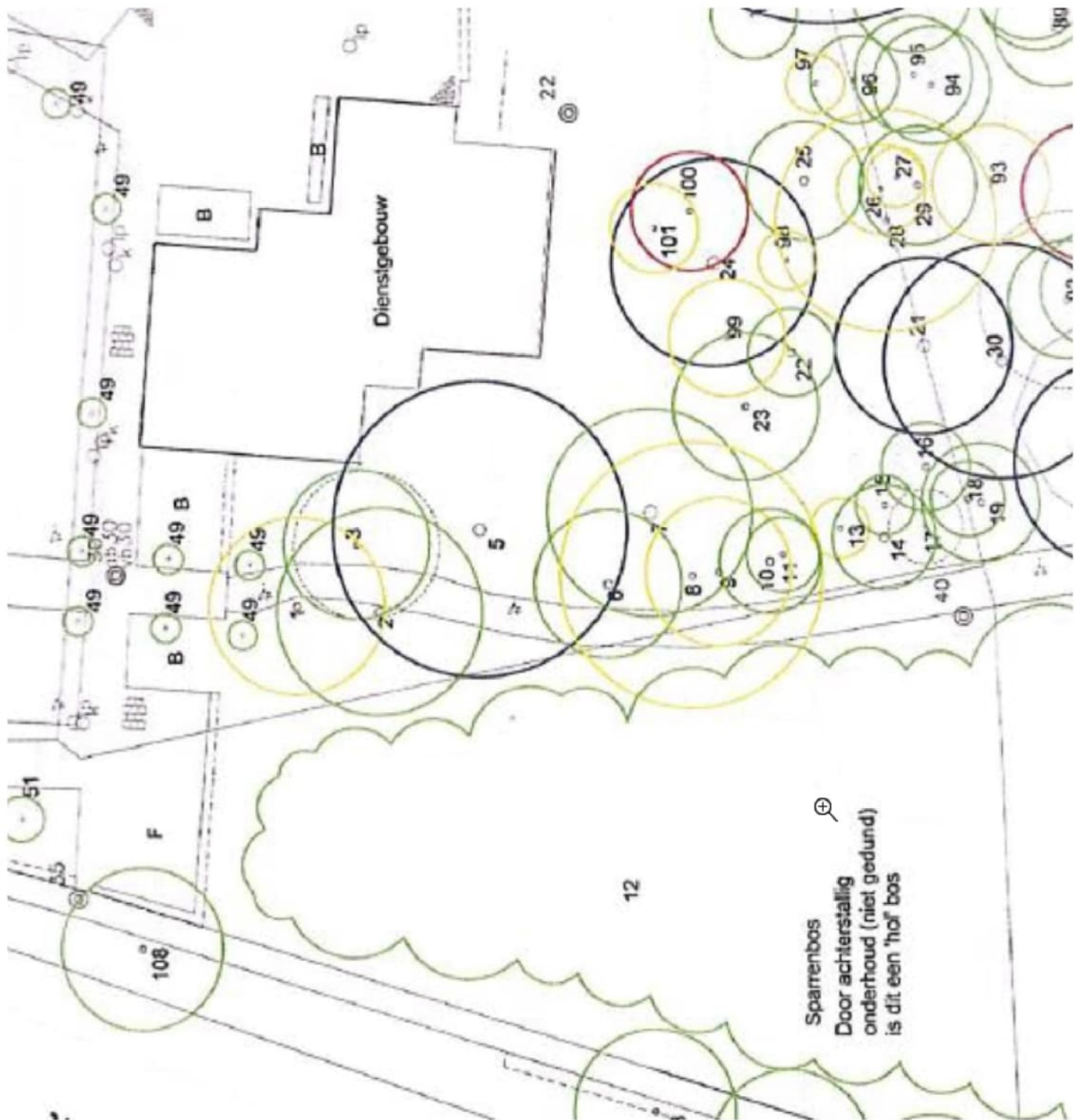

Met vriendelijke groet,

Tel: (088) 116 [redacted] | Mail: [redacted]@oddevallei.nl

Team Juridisch Advies

Afwezig op [redacted]



Omgevingsdienst
De Vallei

De inhoud van dit e-mailbericht is bestemd voor de geadresseerde. Openbaarmaking, verspreiding of verstrekking aan derden is niet in alle gevallen toegestaan en geschiedt onder verantwoordelijkheid van degene die daartoe overgaat. Indien dit e-mailbericht niet voor u is bestemd verzoeken wij u het bericht aan de afzender te retourneren en het origineel alsmede eventuele kopieën te vernietigen.

De Omgevingsdienst de Vallei staat niet in voor de juiste en volledige overbrenging van de inhoud van een verzonden e-mail, noch voor de tijdige ontvangst daarvan. Uitsluitend de door de bevoegde persoon of het bevoegde bestuursorgaan getekende documenten zijn bindend.

Van: [redacted]@barneveld.nl>
Verzonden: 06-11-2024 14:16
Aan: [redacted]@barneveld.nl>
Onderwerp: 241106 voldaan aan voorwaardelijke verplichting

Hoi [redacted]

Met wat ik nu weet is nog niet aan alles voldaan.
Met name de inrichting loopt nog. Hierover hebben onlangs nog wel gesprekken plaatsgevonden.
Over een paar weken staat een locatiebezoek gepland met [redacted] e.d.

Met vriendelijke groet,

[redacted]
[redacted]

Team Team Planologie, Bezwaar en beroep

T: +31(0) [redacted]
E: [redacted]@barneveld.nl
Werkdagen: ma-di-wo-do

Gemeente Barneveld
Raadhuisplein 2, 3771 ER Barneveld
Postbus 63, 3770 AB Barneveld
www.barneveld.nl



 Denk aan het milieu - moet dit bericht wel geprint worden?

Van: [redacted]@barneveld.nl>
Verzonden: maandag 28 oktober 2024 10:10
Aan: [redacted]@barneveld.nl>
Onderwerp: FW: Termijn voorwaardelijke verplichting Kerkstraat-Rembrandtstraat is verlopen

Hoi [redacted]

Volgens mij bemoei jij je ook met het Pastoriebos. Ook hier zijn de voorw verpl verlopen. Wil je die checken?

[redacted]

Met vriendelijke groet,

[redacted]
[redacted]

Team Planologie, Bezwaar & Beroep

T: +31(0) [redacted]
E: [redacted]@barneveld.nl
Werkdagen: [redacted]

Gemeente Barneveld
Raadhuisplein 2, 3771 ER Barneveld
Postbus 63, 3770 AB Barneveld
www.barneveld.nl



De medewerkers de gemeente Barneveld besteden aandacht en zorg aan een goede dienstverlening. Toch kan het zijn dat informatie uit e-mails niet juist of volledig is. U kunt aan deze e-mail en de bijlagen geen rechten ontlenen.

Dit is alleen anders als een uitdrukkelijk zo aangemerkte *beschikking* is gevoegd bij de e-mail. In artikel 1:3, tweede lid van de Algemene wet bestuursrecht staat wat een 'beschikking' is.

Gemeente Barneveld gaat geen verplichtingen aan via e-mail. Bindende afspraken met de gemeente Barneveld gaan via schriftelijke, ondertekende overeenkomsten.

Van: Microsoft Power Apps and Power Automate <microsoft@powerapps.com>

Verzonden: maandag 28 oktober 2024 06:00

Aan: [REDACTED]@barneveld.nl>; [REDACTED]@barneveld.nl>; [REDACTED]
<[REDACTED]@barneveld.nl>

Onderwerp: Termijn voorwaardelijke verplichting Kerkstraat-Rembrandtstraat is verlopen

De datum voorwaardelijke verplichting m.b.t Kerkstraat-Rembrandtstraat, plannummer 1458, is verlopen.
(einddatum: 27-10-2024)

met vriendelijke groet

Monitor Plan B.

If you want to unsubscribe from these emails, please use this [form](#).

Van: [redacted]@barneveld.nl>

Verzonden: 07-11-2024 11:40

Aan: [redacted]@oddevallei.nl>,
[redacted]

[redacted]@barneveld.nl>,
[redacted]

[redacted]@barneveld.nl>

CC: [redacted]@oddevallei.nl>,
[redacted]

[redacted]@oddevallei.nl>

Onderwerp: RE: Pastoriebos / herplantplicht + gewijzigde uitvoering parkeerplaatsen

Goedemorgen allemaal,

Het najaar is het beste moment om bomen aan te planten inderdaad. Als de zomereik voor de herplant meekan in de bestelling bij het Wencop dan zou dat heel mooi zijn.

De zomereik moet dus minimaal aanplantmaat 14-16 hebben.

Met vriendelijke groet,

[redacted]

Team Planologie, Bezwaar en Beroep

T: +31(0) [redacted]

E: [redacted]@barneveld.nl

Gemeente Barneveld

Raadhuisplein 2, 3771 ER Barneveld

Postbus 63, 3770 AB Barneveld

www.barneveld.nl



Disclaimer

De medewerkers van gemeente Barneveld besteden aandacht en zorg aan een goede dienstverlening. Toch kan het zijn dat informatie uit e-mails niet juist of volledig is. U kunt aan deze e-mail en de bijlagen geen rechten ontleen. Dit is alleen anders als een uitdrukkelijk zo aangemerkte beschikking is gevoegd bij de e-mail. In artikel 1:3, tweede lid van de Algemene wet bestuursrecht staat wat een 'beschikking' is. Gemeente Barneveld gaat geen verplichtingen aan via e-mail. Bindende afspraken met de gemeente Barneveld gaan via schriftelijke, ondertekende overeenkomsten.

Van: [redacted]@oddevallei.nl>

Verzonden: woensdag 6 november 2024 13:24

Aan: [redacted]@barneveld.nl>; [redacted]@barneveld.nl>; [redacted]

[redacted]@barneveld.nl>

CC: [redacted]@oddevallei.nl> [redacted]@oddevallei.nl>

Onderwerp: Pastoriebos / herplantplicht + gewijzigde uitvoering parkeerplaatsen

Goedemiddag,

Als eerste even over de boom die herplant moet worden. Dit hebben wij opgenomen in de last onder dwangsom gericht aan zowel Van Bekkum Groep BV Æ©n aan de De Hervormde Pastorij van Voorthuizen. De volgende verplichting is opgelegd wegens het feit dat er met materieel tegen de zomereik (nummer 9 uit het bij de omgevingsvergunning van 14 oktober 2021 gevoegde document '2020W0251_Boom Effect Analyse', hierna: BEA) aan is gereden. De kroon van de boom was volledig uitgebroken, waardoor er nog maar een klein gedeelte van de stam er stond. De boom is, als gevolg van deze beschadiging, niet duurzaam te behouden.

VÅ³Å³r 1 april van het plantseizoen direct na afronding van de bouw van de 25 appartementen de volgende maatregelen te treffen:

- Het (laten) planten van een nieuwe zomereik met een stamdikte van minimaal 14-16 cm op de plek waar nu de gevelde boom staat; **Het gaat dus om nummer 9 in het plaatje hieronder!**

Het plantseizoen is nu toch @ [redacted] dus dat zou betekenen dat het vÅ³Å³r 1 april nu geregeld moet worden? Zodra deze geplant is, dan is er volledig aan deze last onder dwangsom voldaan. De overige overtredingen zijn immers al eerder ongedaan gemaakt.

Wat betreft of er een vergunning nodig is voor de gewijzigde inrichting van de parkeerplaats het volgende. Het aantal parkeerplaatsen lijkt gelijk te zijn gebleven (namelijk 29) en de trafo zelf zou vergunningsvrij kunnen zijn. Als dit inderdaad beide zo is, dan is het wat ons betreft een ondergeschikte wijziging en hoeft er geen nieuwe vergunning te worden aangevraagd. Ik moet dit echter nog zeker weten en daarom gaat onze toezichthouder morgen op locatie een controle uitvoeren hoe het uiteindelijk nu daadwerkelijk is uitgevoerd. Wordt dus hopelijk na morgen vervolgd!

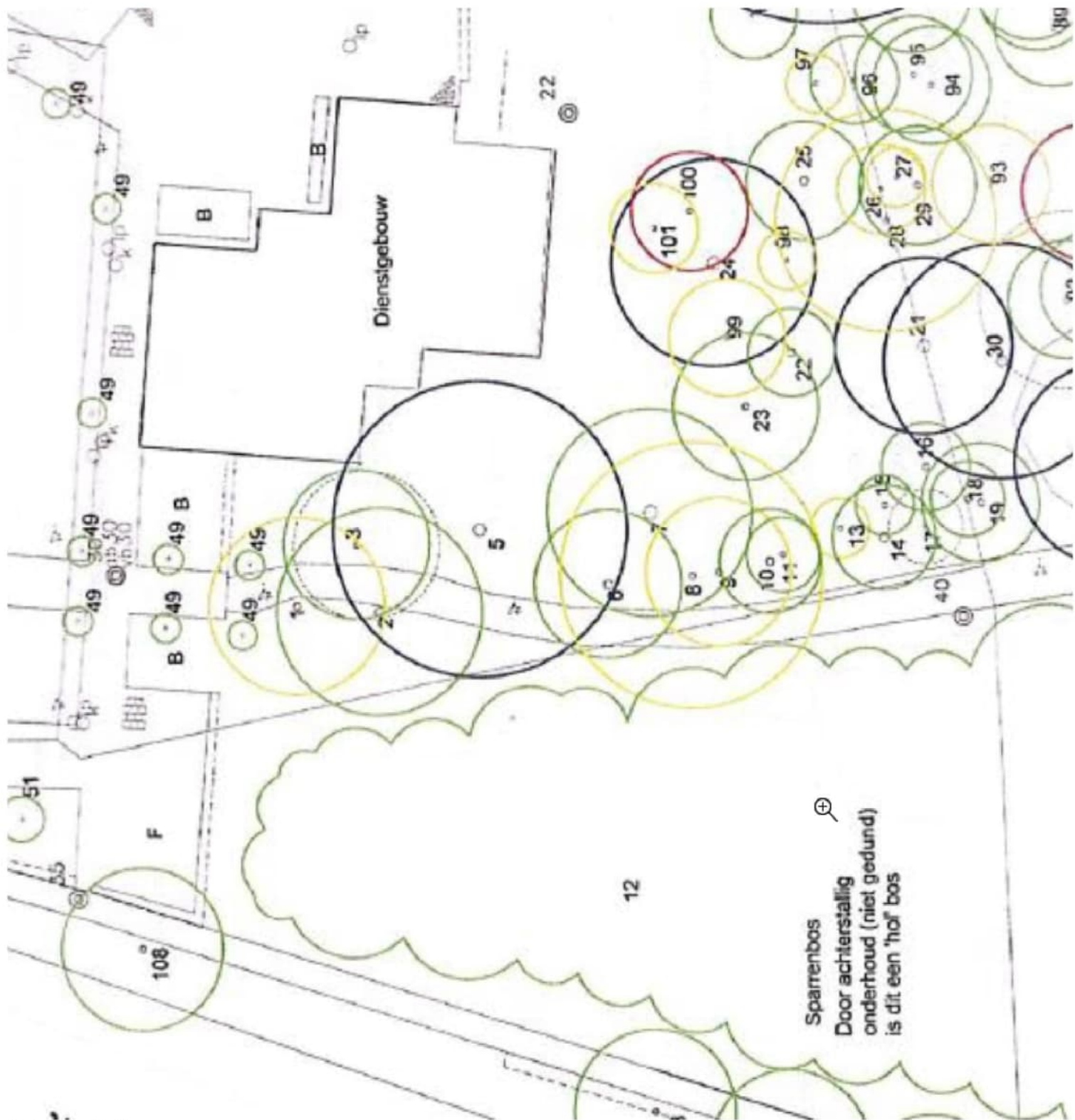

Met vriendelijke groet,

Tel: (088) 116 [redacted] Mail: [redacted]@oddevallei.nl



Omgevingsdienst
De Vallei

OMGEVINGSDIENST DE VALLEI | Postbus 9024 | 6710 HM | Ede | info@oddevallei.nl
Telefoon 088-116 99 00 | www.oddevallei.nl | www.gelderseomgevingsdiensten.nl

De inhoud van dit e-mailbericht is bestemd voor de geadresseerde. Openbaarmaking, verspreiding of verstrekking aan derden is niet in alle gevallen toegestaan en geschiedt onder verantwoordelijkheid van degene die daartoe overgaat. Indien dit e-mailbericht niet voor u is bestemd verzoeken wij u het bericht aan de afzender te retourneren en het origineel alsmede eventuele kopieën te vernietigen.

De Omgevingsdienst de Vallei staat niet in voor de juiste en volledige overbrenging van de inhoud van een verzonden e-mail, noch voor de tijdige ontvangst daarvan. Uitsluitend de door de bevoegde persoon of het bevoegde bestuursorgaan getekende documenten zijn bindend.

Van: [redacted]@oddevallei.nl>

Verzonden: 11-11-2024 06:56

Aan: [redacted]@oddevallei.nl>

Onderwerp: Pastorietuin

Hallo [redacted]
het aantal parkeerplaatsen geteld
het zijn er in totaal 29 stuks
aan de zijde van de kerk staan er 4 op tekening dit zijn er 3 geworden, aan de zijde van het (bos) park is er 1 bijgeplaatst
er is nog geen trafo geplaatst
foto's in de map inspecties

Met vriendelijke groet,

[redacted]
Omgevingsdienst De Vallei
Mail: [redacted]@oddevallei.nl
Telefoon 088 - [redacted]



Omgevingsdienst
De Vallei

Van: ██████████@oddevallei.nl>

Verzonden: 12-11-2024 14:38

Aan: ██████████@barneveld.nl>,
██████████@barneveld.nl>,
██████████@barneveld.nl>,
██████████@barneveld.nl>

CC: ██████████@oddevallei.nl>

Onderwerp: RE: afspraken herplantplicht + gewijzigde uitvoering parkeerplaatsen

Beste allen,

@██████████ wil jij het kaartje nog aanleveren? Dan kunnen we Cobra opdracht gaan geven het onderzoek uit te voeren. Het zou mooi zijn als zij z.s.m. aan de slag kunnen.

Wat betreft de wijziging van de parkeerplaats. Wij hebben ter plaatse de situatie bekeken. Er is één parkeerplaats (aan de kant van het fietsenschuurtje) verplaatst naar de parkeerplaats aan de overkant. Belangrijk is dat het aantal parkeerplaatsen (29 stuks) gelijk is gebleven én dat deze ook bruikbaar en toegankelijk zijn. Dit in combinatie met het feit dat de afdeling Verkeer ook akkoord heeft gegeven op de gewijzigde situatie, maakt het voor ons een ondergeschikte wijziging waarvoor wij op dit moment geen gewijzigde vergunningaanvraag eisen. Men heeft de inrichting van de parkeerplaats iets aangepast vanwege het moeten plaatsen van een trafo. Deze hebben wij echter (nog) niet aangetroffen. Een trafo, kan onder bepaalde voorwaarden, vergunningsvrij worden geplaatst. Maar dit hebben wij dus (nog) niet kunnen toetsen. Conclusie: wat ons betreft voor nu geen gewijzigde aanvraag nodig.

@██████████ jij communiceert bovenstaande naar Van Bekkum lees ik hieronder? Ook naar omgeving (hebben zij hierover vragen gesteld dan)?

Met vriendelijke groet,

Tel: (088) 116 ██████████ Mail: ██████████@oddevallei.nl



OMGEVINGSDIENST DE VALLEI | Postbus 9024 | 6710 HM | Ede | info@oddevallei.nl
Telefoon 088-116 99 00 | www.oddevallei.nl | www.gelderseomgevingsdiensten.nl

Van: ██████████@barneveld.nl>

Verzonden: donderdag 7 november 2024 10:50

Aan: ██████████@oddevallei.nl> ██████████@barneveld.nl>; ██████████@barneveld.nl>; ██████████@barneveld.nl>

Onderwerp: afspraken herplantplicht + gewijzigde uitvoering parkeerplaatsen

Goedemorgen,

Ik heb Van Bekkum over de herplantplicht op de hoogte gebracht. Dit ter info. Ik hoor nog of dit uitgevoerd gaat worden.

Verdere afspraken die we van de week hebben gemaakt zijn:

- ██████████ neemt contact op met de provincie (nadat ██████████ ze heeft gemaïld). Dank ██████████ ik heb de mail voorbij zien komen.
- ██████████ levert kaart van gebied aan welke door Cobra onderzocht moet worden.
- ██████████ gaat na of er in het boombeschermingsplan nog afspraken staan die door van Bekkum nagekomen moet worden.
- ██████████ gaat na of wijziging parkeerplaatsen nog aangepast moeten worden op de omgevingsvergunning. ██████████ communiceert dit dan naar Van Bekkum en omgeving.
- ██████████ geeft proces en afspraken rondom beheersovereenkomst weer. (Ik heb eerste voorstel voor beheersovereenkomst al vluchtig gezien). Graag ook nog proces en planning hiervoor.
- @██████████ kun jij nog de status doorgeven van de realisatie fietsroute en wil je meekijken naar de invulling van de uitrit (volgt nog na gesprek met Van Bekkum).
- ██████████ blijft aanspreekpunt tot na afronding afspraken met Van Bekkum. Daarna gaat dit over naar beheer.

Groet

Van: [redacted]@oddevallei.nl>

Verzonden: woensdag 6 november 2024 13:24

Aan: [redacted]@barneveld.nl>; [redacted]@barneveld.nl>; [redacted]

<[redacted]@barneveld.nl>

CC: [redacted]@oddevallei.nl>; [redacted]@oddevallei.nl>

Onderwerp: Pastoriebos / herplantplicht + gewijzigde uitvoering parkeerplaatsen

Goedemiddag,

Als eerste even over de boom die herplant moet worden. Dit hebben wij opgenomen in de last onder dwangsom gericht aan zowel Van Bekkum Groep BV én aan de De Hervormde Pastorie van Voorthuizen. De volgende verplichting is opgelegd wegens het feit dat er met materieel tegen de zomereik (nummer 9 uit het bij de omgevingsvergunning van 14 oktober 2021 gevoegde document '2020W0251_Boom Effect Analyse', hierna: BEA) aan is gereden. De kroon van de boom was volledig uitgebroken, waardoor er nog maar een klein gedeelte van de stam er stond. De boom is, als gevolg van deze beschadiging, niet duurzaam te behouden.

Vóór 1 april van het plantseizoen direct na afronding van de bouw van de 25 appartementen de volgende maatregelen te treffen:

- Het (laten) planten van een nieuwe zomereik met een stamdikte van minimaal 14-16 cm op de plek waar nu de geveld boom staat; **Het gaat dus om nummer 9 in het plaatje hieronder!**

Het plantseizoen is nu toch @ [redacted] dus dat zou betekenen dat het vóór 1 april nu geregeld moet worden? Zodra deze geplant is, dan is er volledig aan deze last onder dwangsom voldaan. De overige overtredingen zijn immers al eerder ongedaan gemaakt.

Wat betreft of er een vergunning nodig is voor de gewijzigde inrichting van de parkeerplaats het volgende. Het aantal parkeerplaatsen lijkt gelijk te zijn gebleven (namelijk 29) en de trafo zelf zou vergunningsvrij kunnen zijn. Als dit inderdaad beide zo is, dan is het wat ons betreft een ondergeschikte wijziging en hoeft er geen nieuwe vergunning te worden aangevraagd. Ik moet dit echter nog zeker weten en daarom gaat onze toezichthouder morgen op locatie een controle uitvoeren hoe het uiteindelijk nu daadwerkelijk is uitgevoerd. Wordt dus hopelijk na morgen vervolgd!

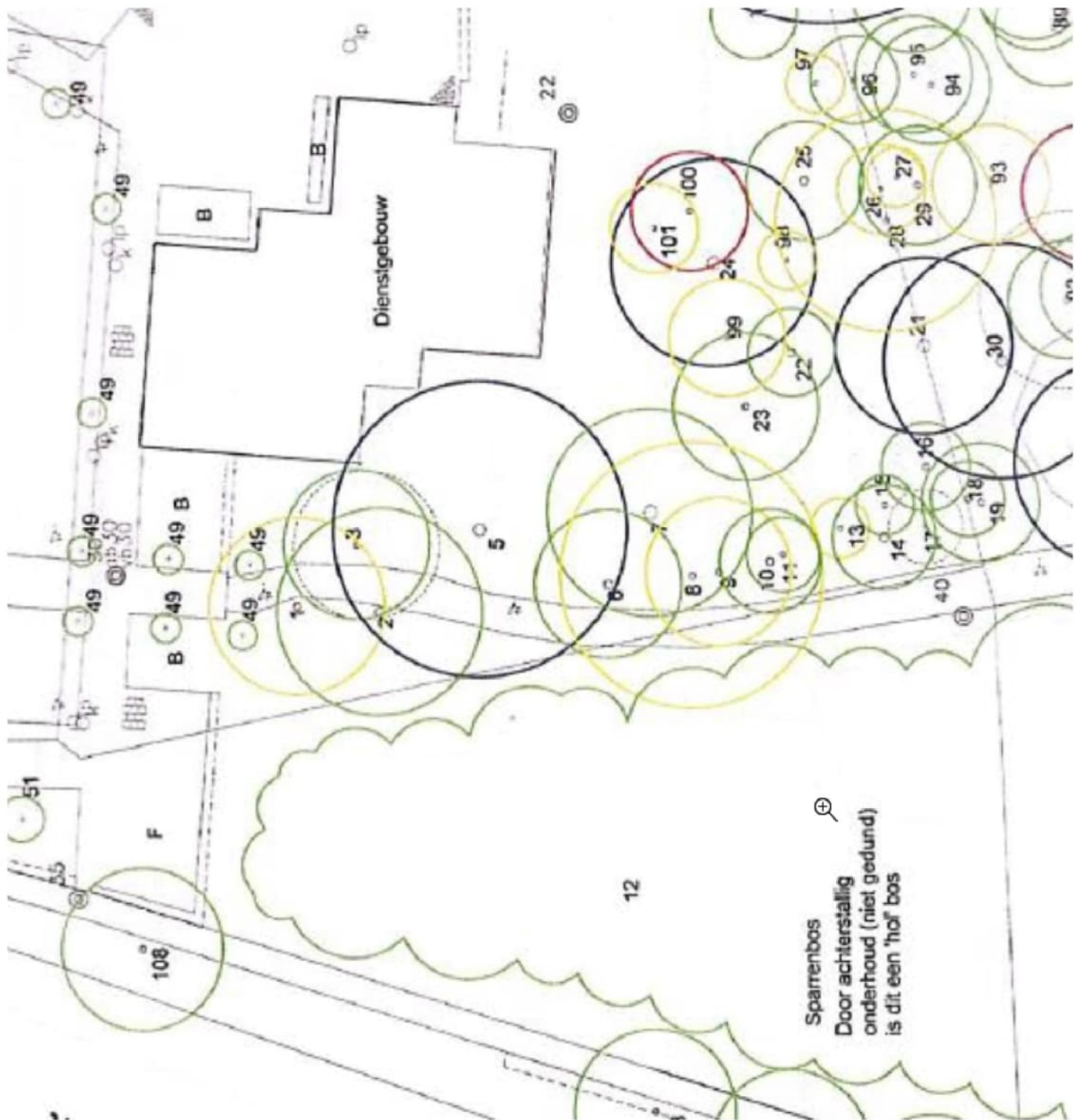

Met vriendelijke groet,

Tel: (088) 116 [redacted] Mail: [redacted]@oddevallei.nl



Omgevingsdienst
De Vallei

De inhoud van dit e-mailbericht is bestemd voor de geadresseerde. Openbaarmaking, verspreiding of verstrekking aan derden is niet in alle gevallen toegestaan en geschiedt onder verantwoordelijkheid van degene die daartoe overgaat. Indien dit e-mailbericht niet voor u is bestemd verzoeken wij u het bericht aan de afzender te retourneren en het origineel alsmede eventuele kopieën te vernietigen.

De Omgevingsdienst de Vallei staat niet in voor de juiste en volledige overbrenging van de inhoud van een verzonden e-mail, noch voor de tijdige ontvangst daarvan. Uitsluitend de door de bevoegde persoon of het bevoegde bestuursorgaan getekende documenten zijn bindend.

Deze e-mail en eventuele bijlage(n) zijn alleen bestemd voor de geadresseerde. Als u dit bericht onbedoeld heeft ontvangen verzoeken wij u het te vernietigen en de afzender hierover te informeren. Het is niet toegestaan om een bericht of bijlage die niet voor u bestemd is te vermenigvuldigen, openbaar te maken dan wel te verspreiden.

Van: ██████████@oddevallei.nl>

Verzonden: 12-11-2024 14:38

Aan: ██████████@barneveld.nl>,
██████████@barneveld.nl>,
██████████@barneveld.nl>,
██████████@barneveld.nl>

CC: ██████████@oddevallei.nl>

Onderwerp: RE: afspraken herplantplicht + gewijzigde uitvoering parkeerplaatsen

Beste allen,

@██████████ wil jij het kaartje nog aanleveren? Dan kunnen we Cobra opdracht gaan geven het onderzoek uit te voeren. Het zou mooi zijn als zij z.s.m. aan de slag kunnen.

Wat betreft de wijziging van de parkeerplaats. Wij hebben ter plaatse de situatie bekeken. Er is één parkeerplaats (aan de kant van het fietsenschuurtje) verplaatst naar de parkeerplaats aan de overkant. Belangrijk is dat het aantal parkeerplaatsen (29 stuks) gelijk is gebleven én dat deze ook bruikbaar en toegankelijk zijn. Dit in combinatie met het feit dat de afdeling Verkeer ook akkoord heeft gegeven op de gewijzigde situatie, maakt het voor ons een ondergeschikte wijziging waarvoor wij op dit moment geen gewijzigde vergunningaanvraag eisen. Men heeft de inrichting van de parkeerplaats iets aangepast vanwege het moeten plaatsen van een trafo. Deze hebben wij echter (nog) niet aangetroffen. Een trafo, kan onder bepaalde voorwaarden, vergunningsvrij worden geplaatst. Maar dit hebben wij dus (nog) niet kunnen toetsen. Conclusie: wat ons betreft voor nu geen gewijzigde aanvraag nodig.

@██████████ jij communiceert bovenstaande naar Van Bekkum lees ik hieronder? Ook naar omgeving (hebben zij hierover vragen gesteld dan)?

Met vriendelijke groet,

Tel: (088) 116 ██████████ Mail: ██████████@oddevallei.nl



OMGEVINGSDIENST DE VALLEI | Postbus 9024 | 6710 HM | Ede | info@oddevallei.nl
Telefoon 088-116 99 00 | www.oddevallei.nl | www.gelderseomgevingsdiensten.nl

Van: ██████████@barneveld.nl>

Verzonden: donderdag 7 november 2024 10:50

Aan: ██████████@oddevallei.nl> ██████████@barneveld.nl>; ██████████@barneveld.nl>; ██████████@barneveld.nl>

Onderwerp: afspraken herplantplicht + gewijzigde uitvoering parkeerplaatsen

Goedemorgen,

Ik heb Van Bekkum over de herplantplicht op de hoogte gebracht. Dit ter info. Ik hoor nog of dit uitgevoerd gaat worden.

Verdere afspraken die we van de week hebben gemaakt zijn:

- ██████████ neemt contact op met de provincie (nadat ██████████ ze heeft gemaïld). Dank ██████████ ik heb de mail voorbij zien komen.
- ██████████ levert kaart van gebied aan welke door Cobra onderzocht moet worden.
- ██████████ gaat na of er in het boombeschermingsplan nog afspraken staan die door van Bekkum nagekomen moet worden.
- ██████████ gaat na of wijziging parkeerplaatsen nog aangepast moeten worden op de omgevingsvergunning. ██████████ communiceert dit dan naar Van Bekkum en omgeving.
- ██████████ geeft proces en afspraken rondom beheersovereenkomst weer. (Ik heb eerste voorstel voor beheersovereenkomst al vluchtig gezien). Graag ook nog proces en planning hiervoor.
- @██████████ kun jij nog de status doorgeven van de realisatie fietsroute en wil je meekijken naar de invulling van de uitrit (volgt nog na gesprek met Van Bekkum).
- ██████████ blijft aanspreekpunt tot na afronding afspraken met Van Bekkum. Daarna gaat dit over naar beheer.

Groet

Van: [redacted]@oddevallei.nl>

Verzonden: woensdag 6 november 2024 13:24

Aan: [redacted]@barneveld.nl>; [redacted]@barneveld.nl>; [redacted]

<[redacted]@barneveld.nl>

CC: [redacted]@oddevallei.nl>; [redacted]@oddevallei.nl>

Onderwerp: Pastoriebos / herplantplicht + gewijzigde uitvoering parkeerplaatsen

Goedemiddag,

Als eerste even over de boom die herplant moet worden. Dit hebben wij opgenomen in de last onder dwangsom gericht aan zowel Van Bekkum Groep BV én aan de De Hervormde Pastorie van Voorthuizen. De volgende verplichting is opgelegd wegens het feit dat er met materieel tegen de zomereik (nummer 9 uit het bij de omgevingsvergunning van 14 oktober 2021 gevoegde document '2020W0251_Boom Effect Analyse', hierna: BEA) aan is gereden. De kroon van de boom was volledig uitgebroken, waardoor er nog maar een klein gedeelte van de stam er stond. De boom is, als gevolg van deze beschadiging, niet duurzaam te behouden.

Vóór 1 april van het plantseizoen direct na afronding van de bouw van de 25 appartementen de volgende maatregelen te treffen:

- Het (laten) planten van een nieuwe zomereik met een stamdikte van minimaal 14-16 cm op de plek waar nu de geveld boom staat; **Het gaat dus om nummer 9 in het plaatje hieronder!**

Het plantseizoen is nu toch @ [redacted] dus dat zou betekenen dat het vóór 1 april nu geregeld moet worden? Zodra deze geplant is, dan is er volledig aan deze last onder dwangsom voldaan. De overige overtredingen zijn immers al eerder ongedaan gemaakt.

Wat betreft of er een vergunning nodig is voor de gewijzigde inrichting van de parkeerplaats het volgende. Het aantal parkeerplaatsen lijkt gelijk te zijn gebleven (namelijk 29) en de trafo zelf zou vergunningsvrij kunnen zijn. Als dit inderdaad beide zo is, dan is het wat ons betreft een ondergeschikte wijziging en hoeft er geen nieuwe vergunning te worden aangevraagd. Ik moet dit echter nog zeker weten en daarom gaat onze toezichthouder morgen op locatie een controle uitvoeren hoe het uiteindelijk nu daadwerkelijk is uitgevoerd. Wordt dus hopelijk na morgen vervolgd!

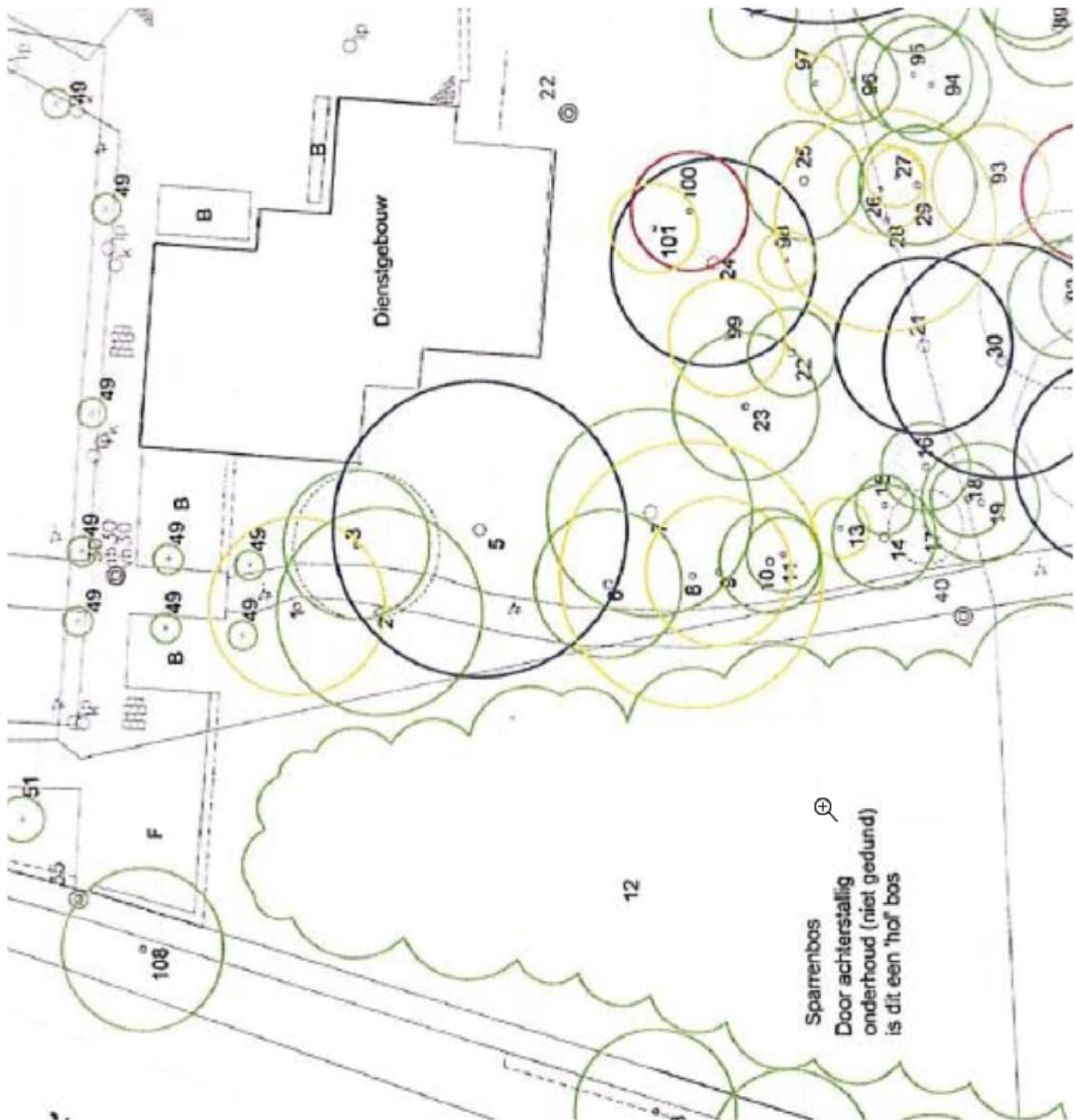

Met vriendelijke groet,

Tel: (088) 116 [redacted] Mail: [redacted]@oddevallei.nl



Omgevingsdienst
De Vallei

De inhoud van dit e-mailbericht is bestemd voor de geadresseerde. Openbaarmaking, verspreiding of verstrekking aan derden is niet in alle gevallen toegestaan en geschiedt onder verantwoordelijkheid van degene die daartoe overgaat. Indien dit e-mailbericht niet voor u is bestemd verzoeken wij u het bericht aan de afzender te retourneren en het origineel alsmede eventuele kopieën te vernietigen.

De Omgevingsdienst de Vallei staat niet in voor de juiste en volledige overbrenging van de inhoud van een verzonden e-mail, noch voor de tijdige ontvangst daarvan. Uitsluitend de door de bevoegde persoon of het bevoegde bestuursorgaan getekende documenten zijn bindend.

Deze e-mail en eventuele bijlage(n) zijn alleen bestemd voor de geadresseerde. Als u dit bericht onbedoeld heeft ontvangen verzoeken wij u het te vernietigen en de afzender hierover te informeren. Het is niet toegestaan om een bericht of bijlage die niet voor u bestemd is te vermenigvuldigen, openbaar te maken dan wel te verspreiden.

Van: [redacted]@oddevallei.nl>

Verzonden: 12-11-2024 14:38

Aan: [redacted]@barneveld.nl>,
[redacted]@barneveld.nl>,
[redacted]@barneveld.nl>,
[redacted]@barneveld.nl>

CC: [redacted]@oddevallei.nl>

Onderwerp: RE: afspraken herplantplicht + gewijzigde uitvoering parkeerplaatsen

Beste allen,

@ [redacted] wil jij het kaartje nog aanleveren? Dan kunnen we Cobra opdracht gaan geven het onderzoek uit te voeren. Het zou mooi zijn als zij z.s.m. aan de slag kunnen.

Wat betreft de wijziging van de parkeerplaats. Wij hebben ter plaatse de situatie bekeken. Er is één parkeerplaats (aan de kant van het fietsenschuurtje) verplaatst naar de parkeerplaats aan de overkant. Belangrijk is dat het aantal parkeerplaatsen (29 stuks) gelijk is gebleven dat deze ook bruikbaar en toegankelijk zijn. Dit in combinatie met het feit dat de afdeling Verkeer ook akkoord heeft gegeven op de gewijzigde situatie, maakt het voor ons een ondergeschikte wijziging waarvoor wij op dit moment geen gewijzigde vergunningaanvraag eisen. Men heeft de inrichting van de parkeerplaats iets aangepast vanwege het moeten plaatsen van een trafo. Deze hebben wij echter (nog) niet aangetroffen. Een trafo, kan onder bepaalde voorwaarden, vergunningsvrij worden geplaatst. Maar dit hebben wij dus (nog) niet kunnen toetsen. Conclusie: wat ons betreft voor nu geen gewijzigde aanvraag nodig.

@ [redacted] jij communiceert bovenstaande naar Van Bekkum lees ik hieronder? Ook naar omgeving (hebben zij hierover vragen gesteld dan)?

Met vriendelijke groet,

Tel: (088) 116 [redacted] Mail: [redacted]@oddevallei.nl



Omgevingsdienst
De Vallei

OMGEVINGSDIENST DE VALLEI | Postbus 9024 | 6710 HM | Ede | info@oddevallei.nl
Telefoon 088-116 99 00 | www.oddevallei.nl | www.gelderseomgevingsdiensten.nl

Van: [redacted]@barneveld.nl>

Verzonden: donderdag 7 november 2024 10:50

Aan: [redacted]@oddevallei.nl> [redacted]@barneveld.nl>; [redacted]
<[redacted]@barneveld.nl> [redacted]@barneveld.nl>

Onderwerp: afspraken herplantplicht + gewijzigde uitvoering parkeerplaatsen

Goedemorgen,

Ik heb Van Bekkum over de herplantplicht op de hoogte gebracht. Dit ter info. Ik hoor nog of dit uitgevoerd gaat worden.

Verdere afspraken die we van de week hebben gemaakt zijn:

- [redacted] neemt contact op met de provincie (nadat [redacted] ze heeft gemaïld). Dank [redacted] ik heb de mail voorbij zien komen.
- [redacted] evert kaart van gebied aan welke door Cobra onderzocht moet worden.
- [redacted] gaat na of er in het boombeschermingsplan nog afspraken staan die door van Bekkum nagekomen moet worden.
- [redacted] gaat na of wijziging parkeerplaatsen nog aangepast moeten worden op de omgevingsvergunning. [redacted] communiceert dit dan naar Van Bekkum en omgeving.
- [redacted] geeft proces en afspraken rondom beheersovereenkomst weer. (Ik heb eerste voorstel voor beheersovereenkomst al vluchtig gezien). Graag ook nog proces en planning hiervoor.
- @ [redacted] kun jij nog de status doorgeven van de realisatie fietsroute en wil je meekijken naar de invulling van de uitrit (volgt nog na gesprek met Van Bekkum).
- [redacted] blijft aanspreekpunt tot na afronding afspraken met Van Bekkum. Daarna gaat dit over naar beheer.

Groet

Van: [redacted]@oddevallei.nl>

Verzonden: woensdag 6 november 2024 13:24

Aan: [redacted]@barneveld.nl>; [redacted]@barneveld.nl>; [redacted]
<[redacted]@barneveld.nl>

CC: [redacted]@oddevallei.nl>; [redacted]@oddevallei.nl>

Onderwerp: Pastoriebos / herplantplicht + gewijzigde uitvoering parkeerplaatsen

Goedemiddag,

Als eerste even over de boom die herplant moet worden. Dit hebben wij opgenomen in de last onder dwangsom gericht aan zowel Van Bekkum Groep BV [redacted] aan de De Hervormde Pastorij van Voorthuizen. De volgende verplichting is opgelegd wegens het feit dat er met materieel tegen de zomereik (nummer 9 uit het bij de omgevingsvergunning van 14 oktober 2021 gevoegde document "2020W0251_Boom Effect Analyse"™, hierna: BEA) aan is gereden. De kroon van de boom was volledig uitgebroken, waardoor er nog maar een klein gedeelte van de stam er stond. De boom is, als gevolg van deze beschadiging, niet duurzaam te behouden.

VÃ³r 1 april van het plantseizoen direct na afronding van de bouw van de 25 appartementen de volgende maatregelen te treffen:

- Het (laten) planten van een nieuwe zomereik met een stamdikte van minimaal 14-16 cm op de plek waar nu de geveld boom staat; **Het gaat dus om nummer 9 in het plaatje hieronder!**

Het plantseizoen is nu toch @ [redacted] dus dat zou betekenen dat het vÃ³r 1 april nu geregeld moet worden? Zodra deze geplant is, dan is er volledig aan deze last onder dwangsom voldaan. De overige overtredingen zijn immers al eerder ongedaan gemaakt.

Wat betreft of er een vergunning nodig is voor de gewijzigde inrichting van de parkeerplaats het volgende. Het aantal parkeerplaatsen lijkt gelijk te zijn gebleven (namelijk 29) en de trafo zelf zou vergunningsvrij kunnen zijn. Als dit inderdaad beide zo is, dan is het wat ons betreft een ondergeschikte wijziging en hoeft er geen nieuwe vergunning te worden aangevraagd. Ik moet dit echter nog zeker weten en daarom gaat onze toezichthouder morgen op locatie een controle uitvoeren hoe het uiteindelijk nu daadwerkelijk is uitgevoerd. Wordt dus hopelijk na morgen vervolgd!

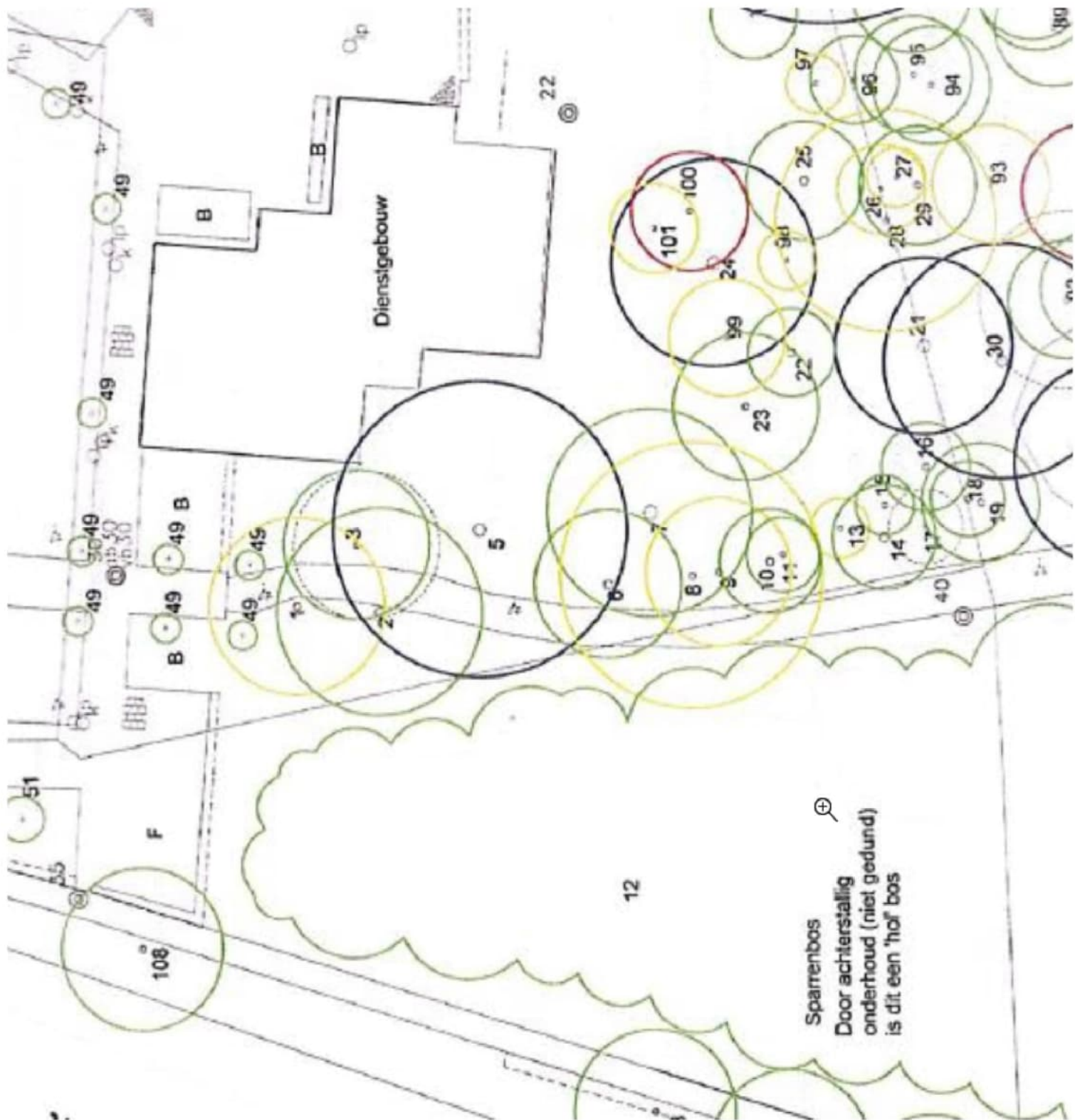

Met vriendelijke groet,

Tel: (088) 116 [redacted] | Mail: [redacted]@oddevallei.nl



Omgevingsdienst
De Vallei

De inhoud van dit e-mailbericht is bestemd voor de geadresseerde. Openbaarmaking, verspreiding of verstrekking aan derden is niet in alle gevallen toegestaan en geschiedt onder verantwoordelijkheid van degene die daartoe overgaat. Indien dit e-mailbericht niet voor u is bestemd verzoeken wij u het bericht aan de afzender te retourneren en het origineel alsmede eventuele kopieën te vernietigen.

De Omgevingsdienst de Vallei staat niet in voor de juiste en volledige overbrenging van de inhoud van een verzonden e-mail, noch voor de tijdige ontvangst daarvan. Uitsluitend de door de bevoegde persoon of het bevoegde bestuursorgaan getekende documenten zijn bindend.

Deze e-mail en eventuele bijlage(n) zijn alleen bestemd voor de geadresseerde. Als u dit bericht onbedoeld heeft ontvangen verzoeken wij u het te vernietigen en de afzender hierover te informeren. Het is niet toegestaan om een bericht of bijlage die niet voor u bestemd is te vermenigvuldigen, openbaar te maken dan wel te verspreiden.

Van: [redacted]@barneveld.nl>
Verzonden: 14-11-2024 10:03
Aan: [redacted]@barneveld.nl>,
[redacted]@oddevallei.nl>
CC: [redacted]@barneveld.nl>
Onderwerp: RE: Inspectie bomen Pastoriebos

Goedemorgen [redacted] en [redacted].

Bijgevoegd een tekening met daarop de afbakening van de te inspecteren bomen in het Pastoriebos. Het gearceerde deel is in eigendom van gemeente Barneveld.

De lijn is een indicatie. Het gaat erom dat de bomen langs het kerkepad en de bomen in de nabijheid/binnen de invloedssfeer van het appartementencomplex en de parkeerplaats geïnspecteerd worden.

Hopelijk kan Cobra hiermee vooruit. Mocht het nodig zijn om op locatie door te nemen welke bomen meegenomen moeten worden in de inspectie dan kan dat.

Met vriendelijke groet,

[redacted]

Team Planologie, Bezwaar en Beroep

T: +31(0) [redacted]
E: [redacted]@barneveld.nl

Gemeente Barneveld
Raadhuisplein 2, 3771 ER Barneveld
Postbus 63, 3770 AB Barneveld
www.barneveld.nl



Disclaimer
De medewerkers van gemeente Barneveld besteden aandacht en zorg aan een goede dienstverlening. Toch kan het zijn dat informatie uit e-mails niet juist of volledig is. U kunt aan deze e-mail en de bijlagen geen rechten ontleenen. Dit is alleen anders als een uitdrukkelijk zo aangemerkte beschikking is gevoegd bij de e-mail. In artikel 1:3, tweede lid van de Algemene wet bestuursrecht staat wat een 'beschikking' is. Gemeente Barneveld gaat geen verplichtingen aan via e-mail. Bindende afspraken met de gemeente Barneveld gaan via schriftelijke, ondertekende overeenkomsten.

Van: [redacted]@barneveld.nl>
Verzonden: woensdag 13 november 2024 12:48
Aan: [redacted]@barneveld.nl>; [redacted]@barneveld.nl>; [redacted]@oddevallei.nl>
Onderwerp: Re: Inspectie bomen Pastoriebos

Goedemorgen,

Kan de tekening en afbakening graag op kadastrale tekening? Ik vind dit vrij onduidelijk te lezen dus vermoed voor cobra ook.

En graag op de tekening ook inzichtelijk of het gemeentelijke grond is of anderen.

Groet

[redacted]

Verzonden vanuit [Outlook voor iOS](#)

Van: [redacted]@oddevallei.nl>
Verzonden: Wednesday, November 13, 2024 10:15:12 AM
Aan: [redacted]@barneveld.nl>; [redacted]@barneveld.nl>
CC: [redacted]@barneveld.nl>
Onderwerp: RE: Inspectie bomen Pastoriebos

Hee [redacted] en [redacted]

Volgens mij niet. Volgens mij is er met name vanaf de Rembrandtstraat en vanaf de kerk gereden. Maar echt zeker weten doe ik het niet, dus wat mij betreft pakken we het voor de zekerheid wel mee!

Met vriendelijke groet,

[redacted] | Tel: (088) 116 [redacted] | Mail: [redacted]@oddevallei.nl

[redacted]

Van: [redacted] <[\[redacted\]@barneveld.nl](mailto:[redacted]@barneveld.nl)>

Verzonden: woensdag 13 november 2024 09:17

Aan: [redacted] <[\[redacted\]@barneveld.nl](mailto:[redacted]@barneveld.nl)>; [redacted] <[\[redacted\]@oddevallei.nl](mailto:[redacted]@oddevallei.nl)>

CC: [redacted] <[\[redacted\]@barneveld.nl](mailto:[redacted]@barneveld.nl)>

Onderwerp: RE: Inspectie bomen Pastoriebos

Goedemorgen [redacted] en [redacted]

[redacted] heeft contact gehad met Cobra en zij gaan de bomen in het Pastoriebos inspecteren,

Op onderstaande afbeelding heb ik met lijnen globaal het gebied aangegeven waarin de bomen geïnspecteerd moeten worden.

Dit is de zone rondom het appartementencomplex en de zone langs de parkeerplaats en het kerkepad.

@ [redacted] weet jij of de inrit aan de zuidkant veel gebruikt is door bouwverkeer e.d.? Mocht dit niet het geval zijn dan hoeven de bomen aan de zuidzijde wellicht niet meegenomen te worden.

@ [redacted] ben jij het eens met onderstaande afbakening?



Alvast bedankt allebei!

Met vriendelijke groet,

[redacted]
Team Planologie, Bezwaar en Beroep

T: +31(0) [redacted]

E: [redacted] <[\[redacted\]@barneveld.nl](mailto:[redacted]@barneveld.nl)>

Gemeente Barneveld

Raadhuisplein 2, 3771 ER Barneveld

Postbus 63, 3770 AB Barneveld

www.barneveld.nl

Disclaimer

De medewerkers van gemeente Barneveld besteden aandacht en zorg aan een goede dienstverlening. Toch kan het zijn dat informatie uit e-mails niet juist of volledig is. U kunt aan deze e-mail en de bijlagen geen rechten ontleen. Dit is alleen anders als een uitdrukkelijk zo aangemerkte beschikking is gevoegd bij de e-mail. In artikel 1:3, tweede lid van de Algemene wet bestuursrecht staat wat een 'beschikking' is. Gemeente Barneveld gaat geen verplichtingen aan via e-mail. Bindende afspraken met de gemeente Barneveld gaan via schriftelijke, ondertekende overeenkomsten.

Van: [redacted]@barneveld.nl>

Verzonden: woensdag 30 oktober 2024 09:54

Aan: [redacted]@oddevallei.nl>; [redacted]@barneveld.nl>

CC: [redacted]@barneveld.nl>; [redacted]@oddevallei.nl>;

<[redacted]@oddevallei.nl>; [redacted]@barneveld.nl>

Onderwerp: Re: Inspectie bomen Pastoriebos

Hi [redacted],

Goed dat je het duidelijk maakt. Het was niet m'n punt om te stellen dat de omgevingsvergunning niet is nageleefd, dat heb ik dan onhandig omschreven. Hoe dan ook, we zijn het eens!

Als inderdaad slechts 4 bomen benoemd zijn, dan is breder trekken van de scope tot een zone rondom de werkzaamheden raadzaam. Los van de vergunning mag een derde partij niet zomaar schade aan gemeentelijke bomen toebrengen, al beperkt het citaat uit de vergunning die mogelijke verhaalbaarheid nogal. Het door jou genoemde stuk, plus de bomen langs de parkeerplaats is dan een prima scope.

Hartelijke groet,

[redacted]
Team Beheer

T: +31(0) [redacted]

E: [redacted]@barneveld.nl



gemeente
Barneveld

Van: [redacted]@oddevallei.nl>

Verzonden: woensdag 30 oktober 2024 09:26

Aan: [redacted]@barneveld.nl>; [redacted]@barneveld.nl>

CC: [redacted]@barneveld.nl>; [redacted]@oddevallei.nl>;

<[redacted]@oddevallei.nl>; [redacted]@barneveld.nl>

Onderwerp: RE: Inspectie bomen Pastoriebos

Beste allen,

Ja op zich eens. Echter ben ik wel terughoudend in het aannemen. Het stellen dat de omgevingsvergunning daadwerkelijk niet is nageleefd. Dat moet nog blijken. Dat er niet altijd aan het boombeschermingsplan is gehouden is misschien wel zo, maar heel juridisch gezien moet je kijken of de voorschriften van de vergunning/bestemmingsplan zijn nageleefd. En daarin staat alleen het onderstaande als harde eis. Wat mij betreft kan je dit pas echt goed beoordelen na de inspectie ter plaatse. Zijn de bomen daadwerkelijk niet duurzaam in stand gehouden?

Strikt genomen zou je dus alleen de welbekende beuk. Het zijn de 3 eiken rondom die beuk moeten controleren op basis van de vergunning. Echter zou ik het breder pakken (daar waar men gereden/gewerkt) zou kunnen hebben. Dit zou je dan kunnen uitleggen als je wil controleren of daar niet dusdanig schade is aangericht dat je dit kan kwalificeren als een handeling die aan kappen gelijk te stellen is op grond van de Apv.

Het breder controleren, namelijk in ieder geval het hele stuk langs het kerkepad + langs het appartementencomplex waar dus gewerkt is, heeft ook de voorkeur van de omwonenden. Anders krijgen we dit sowieso weer terug.

De tweede verplichting uit de omgevingsvergunning luidt:

2. Het gebruik volgens de bestemming(en) is alleen toegestaan op voorwaarde dat de bomen met de nummers 2, 5, 6 en 7, zoals genummerd in het bij de vergunning gevoegde document '2020W0251_Boom Effect Analyse', duurzaam in stand worden gehouden. Indien niet aan deze verplichting wordt voldaan, is het als zodanig gebruiken van de gronden waarvoor een verplichte inrichting is voorgeschreven in strijd met deze bestemming.

Dit voorschrift 2 hangt samen met het gebruiksverbod genoemd in het tijdelijke deel van het omgevingsplan gemeente Barneveld / bestemmingsplan Kerkstraat-Rembrandtstraat.

Wat mij betreft gaan we wel snel schakelen (met Cobra), want er zit nogal een druk op vanuit de buurt. [redacted]

Met vriendelijke groet,

Tel: (088) 116 [redacted] | Mail: [redacted]@oddevallei.nl



Van: [redacted]@barneveld.nl>

Verzonden: woensdag 30 oktober 2024 08:54

Aan: [redacted]@barneveld.nl> [redacted]@oddevallei.nl>

CC: [redacted]@barneveld.nl>

Onderwerp: Re: Inspectie bomen Pastoriebos
Goedemorgen [redacted] en [redacted]

[redacted] vroeg me om hierop te reageren, gezien ook mijn korte betrokkenheid rondom de beuk. Goed dat de bomen bij Pastoriebos/Pastorietuin nog onder de aandacht zijn! Ik probeer even te volgen wat nodig is, voor wie.

Vanwege de bouwwerkzaamheden in de Pastorietuin (zo heet dit deel toch?) is er mogelijk verdichting bij de eiken rondom de nieuwbouw ontstaan. Dit is in strijd met het omgevingsvergunning. Om dat aan te tonen is een boomonderzoek nodig. Nodig is dan een boominspectie met groeiplaatsonderzoek. Oftewel: verdichtingsmetingen en zuurstofmetingen net zoals bij de beuk.

Omdat de omgevingsvergunning bij de beuk niet is nageleefd, is gemeente Barneveld terughoudend met het zomaar in eigendom nemen van alle bomen in het projectgebied. Daarom is het inderdaad verstandig om het boomonderzoek uit te breiden tot alle bomen die onderdeel zijn van de omgevingsvergunning en/of die na dit project eigendom worden van de gemeente.

de bomen die in het naastgelegen Pastoriebos staan en gemeentelijk eigendom zijn, maar buiten de scope van de omgevingsvergunning vallen, hoeven niet meegenomen te worden. Dit is wat mij betreft een losstaand project. Mooi natuurlijk als we dat efficiënt kunnen laten inspecteren, maar het vertroebelt de rapportage nogal als beide projecten samengepakt worden in één opdracht. Dus voor dit deel geldt: alleen meenemen indien het in de omgevingsvergunning is opgenomen!

Is dit logisch en helder voor jullie? En zijn jullie het ermee eens? Geen probleem om hierover te bellen. Helaas ben ik vandaag niet goed bereikbaar, morgen kan ik hierover zeker bellen of digitaal overleggen!

Hartelijke groet,

[redacted]
Team Beheer

T: +31(0) [redacted]

E: [redacted]@barneveld.nl

[redacted]



gemeente
Barneveld

Van: [redacted]@barneveld.nl>

Verzonden: dinsdag 29 oktober 2024 16:05

Aan: [redacted]@barneveld.nl>

Onderwerp: FW: Inspectie bomen Pastoriebos

Van: [redacted]@barneveld.nl>

Verzonden: maandag 28 oktober 2024 10:03

Aan: [redacted]@barneveld.nl>

Onderwerp: FW: Inspectie bomen Pastoriebos

Hoi [redacted]

Dit kun je het beste afstemmen met [redacted]. Volgens mij is er vrij recent een inspectie gedaan in Voorthuizen maar ik weet niet of alle bomen in die omgeving ook zijn meegenomen.

Met vriendelijke groet,

[redacted]
Team Beheer

T: +31(0) [redacted]

[redacted]

Gemeentewerf Barneveld
Kallenbroekerweg 121, 3771 DC Barneveld
Postbus 63, 3770 AB Barneveld
www.barneveld.nl



Van: [redacted]@barneveld.nl>
Verzonden: maandag 28 oktober 2024 09:55
Aan: [redacted]@barneveld.nl>
CC: [redacted]@oddevallei.nl>
Onderwerp: FW: Inspectie bomen Pastoriebos
Goedemorgen [redacted]

[redacted] en ik spraken elkaar vanmorgen over de nog in te plannen inspectie van de bomen in het Pastoriebos. We twijfelen een beetje welke bomen er allemaal mee moeten worden genomen met de inspectie. Sowieso de bomen waarvoor in het omgevingsplan is opgenomen dat ze duurzaam behouden moeten blijven en wellicht ook de bomen bij de parkeerplaatsen. Direct ten zuiden van het appartementencomplex bevinden zich ook bomen. Deze grond wordt/is als ik het goed begrepen heb van de gemeente. Wil jij dat deze bomen ook geïnspecteerd worden? En zijn er andere bomen op het terrein waarvan je graag ziet dat ze geïnspecteerd worden? We horen het graag, alvast bedankt! [redacted] neemt vandaag contact op met de boominspecteurs om na te vragen of ze op korte termijn tijd hebben.

Met vriendelijke groet,

[redacted]
Team Planologie, Bezwaar en Beroep

T: +31(0) [redacted]
E: [redacted]@barneveld.nl

Gemeente Barneveld
Raadhuisplein 2, 3771 ER Barneveld
Postbus 63, 3770 AB Barneveld
www.barneveld.nl



Van: [redacted]@barneveld.nl>
Verzonden: woensdag 23 oktober 2024 09:27
Aan: [redacted]@oddevallei.nl>; [redacted]@barneveld.nl>; [redacted]@barneveld.nl>
CC: [redacted]@oddevallei.nl>; [redacted]@oddevallei.nl>
Onderwerp: RE: Inspectie bomen Pastoriebos
Goedemorgen allemaal,

Dit lijkt mij een goede werkwijze. Van [redacted] begreep ik dat waarschijnlijk deze week het laatste appartement wordt opgeleverd. Zijn alle werkzaamheden dan afgerond?
Anders wellicht goed om te wachten tot alles klaar is. Nadeel van bomen is dat sommige schade/impact mogelijk pas over een paar maanden/jaar zichtbaar wordt. In ieder geval goed om te weten hoe de bomen er nu voor staan.

Cobra en de boominspecteurs zijn goede opties. Meer lokale opties zijn bijvoorbeeld BOOM professionals, [redacted] of [redacted] boomverzorging.

Met vriendelijke groet,

[redacted]
Team Planologie, Bezwaar en Beroep

T: +31(0) [redacted]
E: [redacted]@barneveld.nl



Van: [redacted]@oddevallei.nl>

Verzonden: dinsdag 22 oktober 2024 17:42

Aan: [redacted]@barneveld.nl>; [redacted]@barneveld.nl>; [redacted]@barneveld.nl>

CC: [redacted]@oddevallei.nl>; [redacted]@oddevallei.nl>

Onderwerp: Inspectie bomen Pastoriebos

Goedemiddag allen,

Vorige week donderdag heb ik een gesprek gehad met de heer [redacted], nog een omwonende en wethouder Oosterwijk over (de gang van zaken rondom) het Pastoriebos. Tijdens dit gesprek kwamen ook de zorgen over de staat van de eiken (en overige bomen) in de buurt van de bouwwerkzaamheden. Zij willen dat wij eisen dat Van Bekkum de bodem ook rondom de eiken laat ploffen. Ik vind dit een aannname die erg kort door de bocht is en ik wil daar dan ook graag advies over van een expert. Daarnaast gaf [redacted] aan dat dit sowieso wel wenselijk is voordat er een overdracht van de gronden aan de gemeente plaatsvindt.

Kortom, ik wil voorstellen om z.s.m. door een deskundige het hele gebied te laten inventariseren om de staat van de bomen te laten bepalen (met name de bomen die in de voorwaardelijke verplichting van het bestemmingsplan zijn opgenomen dat deze duurzaam in stand moeten blijven). Mochten daar aanbevelingen uit komen, dan zullen wij moeten bekijken of dit iets is wat wij bij Van Bekkum kunnen opleggen. Overigens heeft Van Bekkum ook recent de situatie van de beuk en overige bomen laten bekijken. Zie bijgevoegd de beoordeling van de beuk. Voor het overige gaf hij (volgens mij) aan dat er geen maatregelen geïmplementeerd werden. Maar ik wil dit dus ook graag vanuit een 'eigen' expert horen.

Zijn jullie het met deze aanpak eens? Zoja, dan hoor ik graag welk bedrijf jullie denken dat hiervoor het beste ingeschakeld kan worden. [redacted] stelde eventueel Cobra voor, omdat zij bekend zijn met het gebied. Wij hebben afgelopen zomer de Boominspecteurs ingeschakeld (onderdeel Investree) om de (bodem rondom de) beuk te laten inspecteren.

[redacted] gaf overigens aan dat hij dan tijdens die inspectie hun eigen 'inspecteur' wil laten meekijken. Heel eerlijk vind ik dat we daar niet aan moeten gaan beginnen. Ik wil best de resultaten delen, zodat zij er iets van kunnen laten vinden. Maar ik vind dat wij ervan uit mogen gaan dat diegene die wij inhuren gewoon deskundig is.

Met vriendelijke groet,

Tel: (088) 116 [redacted] | Mail: [redacted]@oddevallei.nl



OMGEVINGSDIENST DE VALLEI | Postbus 9024 | 6710 HM | Ede | info@oddevallei.nl
Telefoon 088-116 99 00 | www.oddevallei.nl | www.gelderseomgevingsdiensten.nl

De inhoud van dit e-mailbericht is bestemd voor de geadresseerde. Openbaarmaking, verspreiding of verstrekking aan derden is niet in alle gevallen toegestaan en geschiedt onder verantwoordelijkheid van degene die daartoe overgaat. Indien dit e-mailbericht niet voor u is bestemd verzoeken wij u het bericht aan de afzender te retourneren en het origineel alsmede eventuele kopieën te vernietigen.

De Omgevingsdienst de Vallei staat niet in voor de juiste en volledige overbrenging van de inhoud van een verzonden e-mail, noch voor de tijdige ontvangst daarvan. Uitsluitend de door de bevoegde persoon of het bevoegde bestuursorgaan getekende documenten zijn bindend.

Deze e-mail en eventuele bijlage(n) zijn alleen bestemd voor de geadresseerde. Als u dit bericht onbedoeld heeft ontvangen verzoeken wij u het te vernietigen en de afzender hierover te informeren. Het is niet toegestaan om een bericht of bijlage die niet voor u bestemd is te vermenigvuldigen, openbaar te maken dan wel te verspreiden.

Deze e-mail en eventuele bijlage(n) zijn alleen bestemd voor de geadresseerde. Als u dit bericht onbedoeld heeft ontvangen verzoeken wij u het te vernietigen en de afzender hierover te informeren. Het is niet toegestaan om een bericht of bijlage die niet voor u bestemd is te vermenigvuldigen, openbaar te maken dan wel te verspreiden.



Afdrukdatum: 14-11-2024

Schaal: 1:500

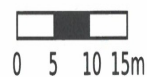

Van: ██████████@barneveld.nl>
Verzonden: 14-11-2024 13:48
Aan: ██████████@barneveld.nl>, ██████████@oddevallei.nl>
CC: ██████████@barneveld.nl>
Onderwerp: Re: Inspectie bomen Pastoriebos

Ik zie dat deel Pastoriebos nu ook is meegenomen terwijl daar de bomen weg zijn. :) maar begrijp het is een indicatie.

Verzonden vanuit [Outlook voor iOS](#)

Van: ██████████@barneveld.nl>
Verzonden: Thursday, November 14, 2024 10:03:49 AM
Aan: ██████████@barneveld.nl>; ██████████(OddV) ██████████@oddevallei.nl>
CC: ██████████@barneveld.nl>
Onderwerp: RE: Inspectie bomen Pastoriebos

Goedemorgen ██████████ en ██████████

Bijgevoegd een tekening met daarop de afbakening van de te inspecteren bomen in het Pastoriebos. Het gearceerde deel is in eigendom van gemeente Barneveld.

De lijn is een indicatie. Het gaat erom dat de bomen langs het kerkepad en de bomen in de nabijheid/binnen de invloedssfeer van het appartementencomplex en de parkeerplaats geïnspecteerd worden.

Hopelijk kan Cobra hiermee vooruit. Mocht het nodig zijn om op locatie door te nemen welke bomen meegenomen moeten worden in de inspectie dan kan dat.

Met vriendelijke groet,

██████████
Team Planologie, Bezwaar en Beroep

T: +31(0) ██████████
E: ██████████@barneveld.nl

Gemeente Barneveld
Raadhuisplein 2, 3771 ER Barneveld
Postbus 63, 3770 AB Barneveld
www.barneveld.nl



Disclaimer
De medewerkers van gemeente Barneveld besteden aandacht en zorg aan een goede dienstverlening. Toch kan het zijn dat informatie uit e-mails niet juist of volledig is. U kunt aan deze e-mail en de bijlagen geen rechten ontleen. Dit is alleen anders als een uitdrukkelijk zo aangemerkte beschikking is gevoegd bij de e-mail. In artikel 1:3, tweede lid van de Algemene wet bestuursrecht staat wat een "beschikking" is. Gemeente Barneveld gaat geen verplichtingen aan via e-mail. Bindende afspraken met de gemeente Barneveld gaan via schriftelijke, ondertekende overeenkomsten.

Van: ██████████@barneveld.nl>
Verzonden: woensdag 13 november 2024 12:48
Aan: ██████████@barneveld.nl>; ██████████@barneveld.nl>; ██████████(OddV) ██████████@oddevallei.nl>
Onderwerp: Re: Inspectie bomen Pastoriebos

Goedemorgen,

Kan de tekening en afbakening graag op kadastrale tekening? Ik vind dit vrij onduidelijk te lezen dus vermoed voor cobra ook.

En graag op de tekening ook inzichtelijk of het gemeentelijke grond is of anderen.

Groet

██████████
Verzonden vanuit [Outlook voor iOS](#)

Van: ██████████@oddevallei.nl>
Verzonden: Wednesday, November 13, 2024 10:15:12 AM
Aan: ██████████@barneveld.nl>; ██████████@barneveld.nl>
CC: ██████████@barneveld.nl>
Onderwerp: RE: Inspectie bomen Pastoriebos

Hee ██████████ en ██████████

Volgens mij niet. Volgens mij is er met name vanaf de Rembrandtstraat en vanaf de kerk gereden. Maar echt zeker weten doe ik het niet, dus wat mij betreft pakken we het voor de zekerheid wel mee!

Met vriendelijke groet,

| Tel: (088) | Mail: @oddevallei.nl



Omgevingsdienst
De Vallei

OMGEVINGSDIENST DE VALLEI | Postbus 9024 | 6710 HM | Ede | info@oddevallei.nl
Telefoon 088-116 99 00 | www.oddevallei.nl | www.gelderseomgevingsdiensten.nl

Van: @barneveld.nl>

Verzonden: woensdag 13 november 2024 09:17

Aan: @barneveld.nl>; @oddevallei.nl>

CC: @barneveld.nl>

Onderwerp: RE: Inspectie bomen Pastoriebos

Goedemorgen en

heeft contact gehad met Cobra en zij gaan de bomen in het Pastoriebos inspecteren,

Op onderstaande afbeelding heb ik met lijnen globaal het gebied aangegeven waarin de bomen geïnspecteerd moeten worden.

Dit is de zone rondom het appartementencomplex en de zone langs de parkeerplaats en het kerkepad.

@ weet jij of de inrit aan de zuidkant veel gebruikt is door bouwverkeer e.d.? Mocht dit niet het geval zijn dan hoeven de bomen aan de zuidzijde wellicht niet meegenomen te worden.

@ ben jij het eens met onderstaande afbakening?



Alvast bedankt allebei!

Met vriendelijke groet,

Team Planologie, Bezwaar en Beroep

T: +31(0)

E: @barneveld.nl

Gemeente Barneveld

Raadhuisplein 2, 3771 ER Barneveld

Postbus 63, 3770 AB Barneveld



Disclaimer

De medewerkers van gemeente Barneveld besteden aandacht en zorg aan een goede dienstverlening. Toch kan het zijn dat informatie uit e-mails niet juist of volledig is. U kunt aan deze e-mail en de bijlagen geen rechten ontleen. Dit is alleen anders als een uitdrukkelijk zo aangemerkte beschikking is gevoegd bij de e-mail. In artikel 1:3, tweede lid van de Algemene wet bestuursrecht staat wat een "beschikking" is. Gemeente Barneveld gaat geen verplichtingen aan via e-mail. Bindende afspraken met de gemeente Barneveld gaan via schriftelijke, ondertekende overeenkomsten.

Van: [redacted]@barneveld.nl>

Verzonden: woensdag 30 oktober 2024 09:54

Aan: [redacted] (OddV) <[redacted]@oddevallei.nl> [redacted]@barneveld.nl>

CC: [redacted]@barneveld.nl>; [redacted]@oddevallei.nl>; [redacted] (OddV)

<[redacted]@oddevallei.nl>; [redacted]@barneveld.nl>

Onderwerp: Re: Inspectie bomen Pastoriebos

Hi [redacted]

Goed dat je het duidelijk maakt. Het was niet m'n punt om te stellen dat de omgevingsvergunning niet is nageleefd, dat heb ik dan onhandig omschreven. Hoe dan ook, we zijn het eens!

Als inderdaad slechts 4 bomen benoemd zijn, dan is breder trekken van de scope tot een zone rondom de werkzaamheden raadzaam. Los van de vergunning mag een derde partij niet zomaar schade aan gemeentelijke bomen toebrengen, al beperkt het citaat uit de vergunning die mogelijke verhaalbaarheid nogal. Het door jou genoemde stuk, plus de bomen langs de parkeerplaats is dan een prima scope.

Hartelijke groet,

[redacted]
Team Beheer

T: +31(0) [redacted]

E: [redacted]@barneveld.nl



Van: [redacted]@oddevallei.nl>

Verzonden: woensdag 30 oktober 2024 09:26

Aan: [redacted]@barneveld.nl> [redacted]@barneveld.nl>

CC: [redacted]@barneveld.nl>; [redacted]@oddevallei.nl>; [redacted] (OddV)

<[redacted]@oddevallei.nl>; [redacted]@barneveld.nl>

Onderwerp: RE: Inspectie bomen Pastoriebos

Beste allen,

Ja op zich eens. Echter ben ik wel terughoudend in het aannemen. Het stellen dat de omgevingsvergunning daadwerkelijk niet is nageleefd. Dat moet nog blijken. Dat er niet altijd aan het boombeschermingsplan is gehouden is misschien wel zo, maar heel juridisch gezien moet je kijken of de voorschriften van de vergunning/bestemmingsplan zijn nageleefd. En daarin staat alleen het onderstaande als harde eis. Wat mij betreft kan je dit pas echt goed beoordelen na de inspectie ter plaatse. Zijn de bomen daadwerkelijk niet duurzaam in stand gehouden?

Strikt genomen zou je dus alleen de welbekende beuk. Het zijn de 3 eiken rondom die beuk moeten controleren op basis van de vergunning. Echter zou ik het breder pakken (daar waar men gereden/gewerkt) zou kunnen hebben. Dit zou je dan kunnen uitleggen als je wil controleren of daar niet dusdanig schade is aangericht dat je dit kan kwalificeren als een handeling die aan kappen gelijk te stellen is op grond van de Apv.

Het breder controleren, namelijk in ieder geval het hele stuk langs het kerkepad + langs het appartementencomplex waar dus gewerkt is, heeft ook de voorkeur van de omwonenden. Anders krijgen we dit sowieso weer terug.

De tweede verplichting uit de omgevingsvergunning luidt:

2. Het gebruik volgens de bestemming(en) is alleen toegestaan op voorwaarde dat de bomen met de nummers 2, 5, 6 en 7, zoals genummerd in het bij de vergunning gevoegde document "2020W0251_Boom Effect Analyse" is, duurzaam in stand worden gehouden. Indien niet aan deze verplichting wordt voldaan, is het als zodanig gebruiken van de gronden waarvoor een verplichte inrichting is voorgeschreven in strijd met deze bestemming.

Dit voorschrift 2 hangt samen met het gebruiksverbod genoemd in het tijdelijke deel van het omgevingsplan gemeente Barneveld / bestemmingsplan Kerkstraat-Rembrandtstraat.

Wat mij betreft gaan we wel snel schakelen (met Cobra), want er zit nogal een druk op vanuit de buurt. [redacted]

Met vriendelijke groet,



Omgevingsdienst
De Vallei

OMGEVINGSDIENST DE VALLEI | Postbus 9024 | 6710 HM | Ede | info@oddevallei.nl
Telefoon 088-116 99 00 | www.oddevallei.nl | www.gelderseomgevingsdiensten.nl

Van: @barneveld.nl>
Verzonden: woensdag 30 oktober 2024 08:54
Aan: @barneveld.nl>; @oddevallei.nl>
CC: @barneveld.nl>
Onderwerp: Re: Inspectie bomen Pastoriebos
Goedemorgen en

(in cc) vroeg me om hierop te reageren, gezien ook mijn korte betrokkenheid rondom de beuk. Goed dat de bomen bij Pastoriebos/Pastorietuin nog onder de aandacht zijn! Ik probeer even te volgen wat nodig is, voor wie.

Vanwege de bouwwerkzaamheden in de Pastorietuin (zo heet dit deel toch?) is er mogelijk verdichting bij de eiken rondom de nieuwbouw ontstaan. Dit is in strijd met het omgevingsvergunning. Om dat aan te tonen is een boomonderzoek nodig. Nodig is dan een boominspectie met groeiplaatsonderzoek. Oftewel: verdichtingsmetingen en zuurstofmetingen net zoals bij de beuk.

Omdat de omgevingsvergunning bij de beuk niet is nageleefd, is gemeente Barneveld terughoudend met het zomaar in eigendom nemen van alle bomen in het projectgebied. Daarom is het inderdaad verstandig om het boomonderzoek uit te breiden tot alle bomen die onderdeel zijn van de omgevingsvergunning en/of die na dit project eigendom worden van de gemeente.

de bomen die in het naastgelegen Pastoriebos staan en gemeentelijk eigendom zijn, maar buiten de scope van de omgevingsvergunning vallen, hoeven niet meegenomen te worden. Dit is wat mij betreft een losstaand project. Mooi natuurlijk als we dat efficiënt kunnen laten inspecteren, maar het vertroebelt de rapportage nogal als beide projecten samengepakt worden in één opdracht. Dus voor dit deel geldt: alleen meenemen indien het in de omgevingsvergunning is opgenomen!

Is dit logisch en helder voor jullie? En zijn jullie het ermee eens? Geen probleem om hierover te bellen. Helaas ben ik vandaag niet goed bereikbaar, morgen kan ik hierover zeker bellen of digitaal overleggen!
Hartelijke groet,

Team Beheer

T: +31(0) |
E: @barneveld.nl



gemeente
Barneveld

Van: @barneveld.nl>
Verzonden: dinsdag 29 oktober 2024 16:05
Aan: @barneveld.nl>
Onderwerp: FW: Inspectie bomen Pastoriebos

Van: @barneveld.nl>
Verzonden: maandag 28 oktober 2024 10:03
Aan: @barneveld.nl>
Onderwerp: FW: Inspectie bomen Pastoriebos

Hoi
Dit kun je het beste afstemmen met . Volgens mij is er vrij recent een inspectie gedaan in Voorthuizen maar ik weet niet of alle bomen in die omgeving ook zijn meegenomen.
Met vriendelijke groet,

Team Beheer

T: +31(0) [redacted]

Gemeentewerf Barneveld

Kallenbroekerweg 121, 3771 DC Barneveld

Postbus 63, 3770 AB Barneveld

www.barneveld.nl



gemeente
Barneveld

Van: [redacted] <[\[redacted\]@barneveld.nl](mailto:[redacted]@barneveld.nl)>

Verzonden: maandag 28 oktober 2024 09:55

Aan: [redacted] <[\[redacted\]@barneveld.nl](mailto:[redacted]@barneveld.nl)>

CC: [redacted] (OddV) <[\[redacted\]@oddevallei.nl](mailto:[redacted]@oddevallei.nl)>

Onderwerp: FW: Inspectie bomen Pastoriebos

Goedemorgen [redacted]

[redacted] en ik spraken elkaar vanmorgen over de nog in te plannen inspectie van de bomen in het Pastoriebos. We twijfelen een beetje welke bomen er allemaal mee moeten worden genomen met de inspectie. Sowieso de bomen waarvoor in het omgevingsplan is opgenomen dat ze duurzaam behouden moeten blijven en wellicht ook de bomen bij de parkeerplaatsen. Direct ten zuiden van het appartementencomplex bevinden zich ook bomen. Deze grond wordt/is als ik het goed begrepen heb van de gemeente. Wil jij dat deze bomen ook geïnspecteerd worden? En zijn er andere bomen op het terrein waarvan je graag ziet dat ze geïnspecteerd worden? We horen het graag, alvast bedankt! [redacted] neemt vandaag contact op met de boominspecteurs om na te vragen of ze op korte termijn tijd hebben.

Met vriendelijke groet,

T: +31(0) [redacted]

E: [redacted] <[\[redacted\]@barneveld.nl](mailto:[redacted]@barneveld.nl)>

Gemeente Barneveld

Raadhuisplein 2, 3771 ER Barneveld

Postbus 63, 3770 AB Barneveld

www.barneveld.nl



gemeente
Barneveld

Van: [redacted] <[\[redacted\]@barneveld.nl](mailto:[redacted]@barneveld.nl)>

Verzonden: woensdag 23 oktober 2024 09:27

Aan: [redacted] <[\[redacted\]@oddevallei.nl](mailto:[redacted]@oddevallei.nl)>; [redacted] <[\[redacted\]@barneveld.nl](mailto:[redacted]@barneveld.nl)>; [redacted]

[redacted] <[\[redacted\]@barneveld.nl](mailto:[redacted]@barneveld.nl)>

CC: [redacted] <[\[redacted\]@oddevallei.nl](mailto:[redacted]@oddevallei.nl)>; [redacted] (OddV) <[\[redacted\]@oddevallei.nl](mailto:[redacted]@oddevallei.nl)>

Onderwerp: RE: Inspectie bomen Pastoriebos

Goedemorgen allemaal,

Dit lijkt mij een goede werkwijze. Van [redacted] begreep ik dat waarschijnlijk deze week het laatste appartement wordt opgeleverd. Zijn alle werkzaamheden dan afgerond?

Anders wellicht goed om te wachten tot alles klaar is. Nadeel van bomen is dat sommige schade/impact mogelijk pas over een paar maanden/jaar zichtbaar wordt. In ieder geval goed om te weten hoe de bomen er nu voor staan.

Cobra en de boominspecteurs zijn goede opties. Meer lokale opties zijn bijvoorbeeld BOOM professionals, [redacted] of [redacted] boomverzorging.

Met vriendelijke groet,

Team Planologie, Bezwaar en Beroep

T: +31(0) [redacted]

E: [redacted] <[\[redacted\]@barneveld.nl](mailto:[redacted]@barneveld.nl)>

Gemeente Barneveld
Raadhuisplein 2, 3771 ER Barneveld
Postbus 63, 3770 AB Barneveld
www.barneveld.nl



Van: [redacted]@oddevallei.nl>

Verzonden: dinsdag 22 oktober 2024 17:42

Aan: [redacted]@barneveld.nl>; [redacted]@barneveld.nl>; [redacted]

<[redacted]@barneveld.nl>

CC: [redacted]@oddevallei.nl>; [redacted] (OddV) [redacted]@oddevallei.nl>

Onderwerp: Inspectie bomen Pastoriebos

Goedemiddag allen,

Vorige week donderdag heb ik een gesprek gehad met de heer [redacted], nog een omwonende en wethouder Oosterwijk over (de gang van zaken rondom) het Pastoriebos. Tijdens dit gesprek kwamen ook de zorgen over de staat van de eiken (en overige bomen) in de buurt van de bouwwerkzaamheden. Zij willen dat wij eisen dat Van Bekkum de bodem ook rondom de eiken laat ploffen. Ik vind dit een aanname die erg kort door de bocht is en ik wil daar dan ook graag advies over van een expert. Daarnaast gaf [redacted] aan dat dit sowieso wel wenselijk is voordat er een overdracht van de gronden aan de gemeente plaatsvindt.

Kortom, ik wil voorstellen om z.s.m. door een deskundige het hele gebied te laten inventariseren om de staat van de bomen te laten bepalen (met name de bomen die in de voorwaardelijke verplichting van het bestemmingsplan zijn opgenomen dat deze duurzaam in stand moeten blijven). Mochten daar aanbevelingen uit komen, dan zullen wij moeten bekijken of dit iets is wat wij bij Van Bekkum kunnen opleggen. Overigens heeft Van Bekkum ook recent de situatie van de beuk en overige bomen laten bekijken. Zie bijgevoegd de beoordeling van de beuk. Voor het overige gaf hij (volgens mij) aan dat er geen maatregelen geïmplementeerd werden. Maar ik wil dit dus ook graag vanuit een "eigen"™ expert horen.

Zijn jullie het met deze aanpak eens? Zoja, dan hoor ik graag welk bedrijf jullie denken dat hiervoor het beste ingeschakeld kan worden. [redacted] stelde eventueel Cobra voor, omdat zij bekend zijn met het gebied. Wij hebben afgelopen zomer de Boominspecteurs ingeschakeld (onderdeel Investree) om de (bodem rondom de) beuk te laten inspecteren.

[redacted] gaf overigens aan dat hij dan tijdens die inspectie hun eigen "inspecteur"™ wil laten meekijken. Heel eerlijk vind ik dat we daar niet aan moeten gaan beginnen. Ik wil best de resultaten delen, zodat zij er iets van kunnen laten vinden. Maar ik vind dat wij ervan uit mogen gaan dat diegene die wij inhuren gewoon deskundig is.

Met vriendelijke groet,

[redacted] Tel: (088) [redacted] Mail: [redacted]@oddevallei.nl



OMGEVINGSDIENST DE VALLEI | Postbus 9024 | 6710 HM | Ede | info@oddevallei.nl
Telefoon 088-116 99 00 | www.oddevallei.nl | www.gelderseomgevingsdiensten.nl

De inhoud van dit e-mailbericht is bestemd voor de geadresseerde. Openbaarmaking, verspreiding of verstrekking aan derden is niet in alle gevallen toegestaan en geschiedt onder verantwoordelijkheid van degene die daartoe overgaat. Indien dit e-mailbericht niet voor u is bestemd verzoeken wij u het bericht aan de afzender te retourneren en het origineel alsmede eventuele kopieën te vernietigen.

De Omgevingsdienst de Vallei staat niet in voor de juiste en volledige overbrenging van de inhoud van een verzonden e-mail, noch voor de tijdige ontvangst daarvan. Uitsluitend de door de bevoegde persoon of het bevoegde bestuursorgaan getekende documenten zijn bindend.

Deze e-mail en eventuele bijlage(n) zijn alleen bestemd voor de geadresseerde. Als u dit bericht onbedoeld heeft ontvangen verzoeken wij u het te vernietigen en de afzender hierover te informeren. Het is niet toegestaan om een bericht of bijlage die niet voor u bestemd is te vermenigvuldigen, openbaar te maken dan wel te verspreiden.

Deze e-mail en eventuele bijlage(n) zijn alleen bestemd voor de geadresseerde. Als u dit bericht onbedoeld heeft ontvangen verzoeken wij u het te vernietigen en de afzender hierover te informeren. Het is niet toegestaan om een bericht of bijlage die niet voor u bestemd is te vermenigvuldigen, openbaar te maken dan wel te verspreiden.

Deze e-mail en eventuele bijlage(n) zijn alleen bestemd voor de geadresseerde. Als u dit bericht onbedoeld heeft ontvangen verzoeken wij u het te vernietigen en de afzender hierover te informeren. Het is niet toegestaan om een bericht of bijlage die niet voor u bestemd is te vermenigvuldigen, openbaar te maken dan wel te verspreiden.

Van: [redacted]@oddevallei.nl>
Verzonden: 10-12-2024 09:28
Aan: [redacted]@oddevallei.nl>
Onderwerp: FW: aanvulling op handhavingsverzoek Pastoriebos.

Van: [redacted]@oddevallei.nl>
Verzonden: dinsdag 12 september 2023 14:21
Aan: [redacted]@barneveld.nl>; [redacted]@barneveld.nl>
CC: [redacted]@oddevallei.nl>
Onderwerp: RE: aanvulling op handhavingsverzoek Pastoriebos.
Donderdag en vrijdag kan ik ook. [redacted] kan donderdag niet, maar dan praat ik hem wel bij.
Met vriendelijke groet,
[redacted] | Tel: (088) 116 [redacted] | Mail: [redacted]@oddevallei.nl
Team Juridisch Advies
Afwezig [redacted]



OMGEVINGSDIENST DE VALLEI | Postbus 9024 | 6710 HM | Ede | info@oddevallei.nl
Telefoon 088-116 99 00 | www.oddevallei.nl | www.gelderseomgevingsdiensten.nl

Van: [redacted]@barneveld.nl>
Verzonden: dinsdag 12 september 2023 13:48
Aan: [redacted]; [redacted]@barneveld.nl>
CC: [redacted]@oddevallei.nl>
Onderwerp: RE: aanvulling op handhavingsverzoek Pastoriebos.
Goedemiddag,
Dinsdag gaat voor mij niet lukken.
Donderdag of vrijdag zou nog wel passen.
@ [redacted] plan jij wat?
Met vriendelijk groet,

[redacted]
06-1 [redacted] | [\[redacted\]@barneveld.nl](mailto:[redacted]@barneveld.nl) | www.barneveld.nl



Van: [redacted]@oddevallei.nl>
Verzonden: dinsdag 12 september 2023 13:38
Aan: [redacted]@barneveld.nl>; [redacted]@barneveld.nl>
CC: [redacted]@oddevallei.nl>
Onderwerp: RE: aanvulling op handhavingsverzoek Pastoriebos.
Goedemiddag allen,
Fijn. Kan deze op korte termijn worden ingepland? Bijvoorbeeld aanstaande dinsdag? Zouden jullie dan mijn collega [redacted] (toezichthouder) ook willen uitnodigen?
Met vriendelijke groet,
[redacted] | Tel: (088) 116 [redacted] | Mail: [redacted]@oddevallei.nl
Team Juridisch Advies
Afwezig [redacted]



OMGEVINGSDIENST DE VALLEI | Postbus 9024 | 6710 HM | Ede | info@oddevallei.nl
Telefoon 088-116 99 00 | www.oddevallei.nl | www.gelderseomgevingsdiensten.nl

Van: [redacted]@barneveld.nl>
Verzonden: dinsdag 12 september 2023 07:12

Aan: [redacted]@barneveld.nl>
CC: [redacted]@oddevallei.nl>
Onderwerp: RE: aanvulling op handhavingsverzoek Pastoriebos.
Goedemorgen [redacted]
Ik neem aan dat het overleg zonder [redacted] is?
Ik wil wel aansluiten.
Ik zie de afspraak wel verschijnen.
Met vriendelijk groet,

06 [redacted] | [redacted]@barneveld.nl | www.barneveld.nl



Van: [redacted]@barneveld.nl>
Verzonden: woensdag 6 september 2023 08:38
Aan: [redacted]@barneveld.nl>
CC: [redacted] (OddV) [redacted]@oddevallei.nl>
Onderwerp: FW: aanvulling op handhavingsverzoek Pastoriebos.

Hoi [redacted]
Onderstaand nog een mail van meneer [redacted] over de bomen in het Pastoriebos.
[redacted] (van de ODDV) wil graag een plan van aanpak bespreken. Wil jij hier ook bij aansluiten?
Ik hoor het graag, alvast bedankt!
Groetjes,

06 [redacted] (bereikbaar [redacted])
[redacted]@barneveld.nl



Van: [redacted]@oddevallei.nl>
Verzonden: dinsdag 5 september 2023 17:14
Aan: [redacted]@barneveld.nl>
Onderwerp: FW: aanvulling op handhavingsverzoek Pastoriebos.

Hee [redacted]
Ik weet niet of ik deze ook al had doorgestuurd. Ik zou graag binnenkort met jullie om de tafel gaan hoe we dit gaan aanpakken.

Met vriendelijke groet,
[redacted] Tel: (088) 116 [redacted] | Mail: [redacted]@oddevallei.nl

Team Juridisch Advies
Afwezig [redacted]



OMGEVINGSDIENST DE VALLEI | Postbus 9024 | 6710 HM | Ede | info@oddevallei.nl
Telefoon 088-116 99 00 | www.oddevallei.nl | www.gelderseomgevingsdiensten.nl

Van: [redacted] <planpastoriebos@gmail.com>
Verzonden: donderdag 24 augustus 2023 07:04
Aan: Info ODDV <info@oddevallei.nl>
Onderwerp: aanvulling op handhavingsverzoek Pastoriebos.

Beste mensen,
In aanvulling op de opmerkingen op het ewp en het boombeschermingsplan kwam ik net nog ene mooi kaartje tegen. Hierop staat duidelijk aangegeven welke bomen een stambescherming nodig hebben. Dit is nog steeds niet uitgevoerd. U dient dus hierop te handhaven. Dit hebt u nog steeds nagelaten.
Op dit kaartje staat ook mooi een hek aangegeven. Dat is de afscherming voor het terrein. In het boombeschermingsplan staat duidelijk aangegeven dat er ook hekken moeten komen vele bomen. Ook die ontbreken. Ook hier overtreedt Van Bekkum dus weer de regels.

Wij verzoeken u per omgaande actie te ondernemen om verdere schade te voorkomen. Dit kan ook zonder dat [REDACTED] dit moet doen.

Het is trouwens de 2e keer dat zij op vakantie is. De 1e keer toen de werkzaamheden eind starten en zij pas na anderhalve week hert handhavingsverzoek kon bekijken. Nu Van Bekkum na de bouwvak weer kan starten en we wijzen op vele tekorten inj het boombeschermingsplan is zij weer op vakantie. Voor alle duidelijkheid die vakantie is haar van harte gegund, maar een andere collega moet dit toch ook kunnen beoordelen??

Uiterlijk maandag 28 augustus vernemen we graag een antwoord van u.

Met vriendelijke groet,

Buurtcomité Pastoriebos

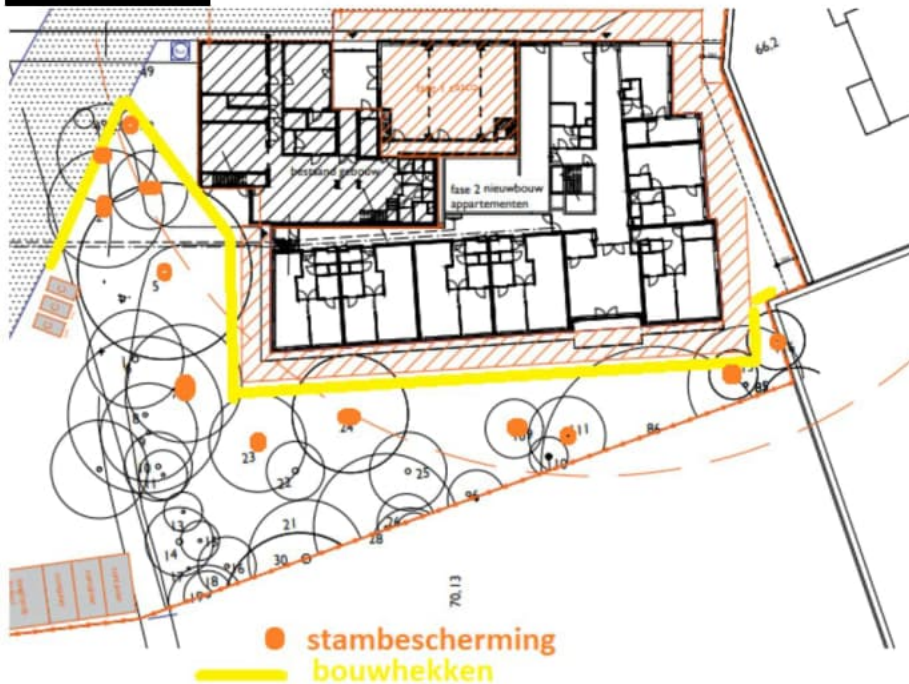

Deze e-mail en eventuele bijlage(n) zijn alleen bestemd voor de geadresseerde. Als u dit bericht onbedoeld heeft ontvangen verzoeken wij u het te vernietigen en de afzender hierover te informeren. Het is niet toegestaan om een bericht of bijlage die niet voor u bestemd is te vermenigvuldigen, openbaar te maken dan wel te verspreiden. Deze e-mail en eventuele bijlage(n) zijn alleen bestemd voor de geadresseerde. Als u dit bericht onbedoeld heeft ontvangen verzoeken wij u het te vernietigen en de afzender hierover te informeren. Het is niet toegestaan om een bericht of bijlage die niet voor u bestemd is te vermenigvuldigen, openbaar te maken dan wel te verspreiden.

Van: [redacted]@oddevallei.nl>
Verzonden: 10-12-2024 09:24
Aan: [redacted]@oddevallei.nl>
Onderwerp: FW: bronbemaling

Van: [redacted]@oddevallei.nl>
Verzonden: donderdag 9 november 2023 08:55
Aan: [redacted]@oddevallei.nl>
Onderwerp: FW: bronbemaling

Hee [redacted]
Zie hieronder. Bronbemaling zou niet meer plaatsvinden toch?
Met vriendelijke groet,

[redacted] | Tel: (088) 116 [redacted] | Mail: [redacted]@oddevallei.nl



OMGEVINGSDIENST DE VALLEI | Postbus 9024 | 6710 HM | Ede | info@oddevallei.nl
Telefoon 088-116 99 00 | www.oddevallei.nl | www.gelderseomgevingsdiensten.nl

Van: [redacted] <planpastoriebos@gmail.com>
Verzonden: woensdag 8 november 2023 10:05
Aan: [redacted]@oddevallei.nl>; [redacted]@oddevallei.nl>
Onderwerp: bronbemaling

Beste [redacted]
Van Bekkum is de bouwplaats aan het ontwateren. Is voor deze bemaling toestemming aangevraagd?
Met vriendelijke groet,
[redacted] + omwonenden

Van: [redacted] <[redacted]@oddevallei.nl>
Verzonden: 10-12-2024 09:26
Aan: [redacted] <[redacted]@oddevallei.nl>
Onderwerp: FW: Handhaving Pastoriebos

Van: [redacted] <[redacted]@oddevallei.nl>
Verzonden: maandag 16 oktober 2023 14:31
Aan: [redacted] <planpastoriebos@gmail.com>
CC: [redacted] <[redacted]@oddevallei.nl>
Onderwerp: RE: Handhaving Pastoriebos

Geachte heer [redacted]

Hierbij mijn reactie op onderstaande e-mailbericht.

U geeft aan dat de hekken niet op de juiste plaats zijn geplaatst. De toezichthouder heeft geconstateerd dat vorige week woensdag de hekken weer naar binnen zijn verplaatst. Wat betreft de hekken op de parkeerplaats, hier is vandaag overleg over geweest. Deze hekken met scherm blijven staan voor de vleermuis, maar er worden op de juiste afstand conform boombeschermingsplan, van de boomkruin nieuwe hekken geplaatst.

Het snoeien van de eiken is uitgebreid met de gemeente besproken. Er is gesnoeid om schade aan de bestaande bomen te voorkomen.

Dat mevrouw [redacted] volgens u destijds heeft aangegeven dat dit (mogelijk) vergunningsplichtig zou zijn is niet bij ons bekend, maar dit is niet het geval.

De asbest is verwijderd door een particulier en onze toezichthouder heeft geconstateerd dat dit op de juiste wijze is gedaan en op de juiste wijze is afgevoerd.

De verwijdering van asbest heeft niet plaatsgevonden op het perceel waar de bouw plaatsvindt, maar dit betrof een ander perceel.

Onze toezichthouder heeft de stortbon van de verwijderde asbest ontvangen.

Met betrekking tot de aanplant van een struweel, lijkt het op dit moment dat de provincie bevoegd gezag is.

Ik zal mevrouw [redacted] vragen om dit na haar vakantie direct uit te zoeken en u hierover nog van een reactie te voorzien.

Vertrouwend erop u hiermee voor nu voldoende te hebben geïnformeerd. Mocht het een en ander toch nog onduidelijk voor u zijn, kunt u deze vragen voorleggen bij de contactpersoon van deze kwestie, mevrouw [redacted]

Met vriendelijke groet,

[redacted] | Tel: [redacted] | Mail: [redacted]@oddevallei.nl

[redacted]



Omgevingsdienst
De Vallei

OMGEVINGSDIENST DE VALLEI | Postbus 9024 | 6710 HM | Ede | info@oddevallei.nl
Telefoon 088-116 99 00 | www.oddevallei.nl | www.gelderseomgevingsdiensten.nl

Van: [redacted] <planpastoriebos@gmail.com>
Verzonden: donderdag 12 oktober 2023 14:37
Aan: [redacted] <[redacted]@oddevallei.nl>; [redacted] <[redacted]@barneveld.nl>; Wijnne, Bennie <B.Wijnne@barneveld.nl>

Onderwerp: Re: Handhaving Pastoriebos

Geachte mevrouw [redacted]

Bijgaand een reactie op uw schrijven van hedenmorgen.

Hopende op een snelle actie en reactie.

Met vriendelijke groet,

[redacted]

Op do 12 okt 2023 om 10:30 schreef [redacted] <[redacted]@oddevallei.nl>:

Geachte heer Van [redacted]

Naar aanleiding van onderstaand e-mailbericht van mijn collega mevrouw [redacted] heeft u nog een aantal vragen gesteld. Hierbij treft u mijn reactie aan.

U geeft aan dat u de afscherming van de bomen langs het kerkpad mist zoals beschreven in het boombeschermingsplan. Onze toezichthouder is langs geweest en heeft geconstateerd dat de bomen zijn afgeschermd. De hekken staan op dit moment niet op de juist afstand, maar zullen worden teruggeplaatst op de afstanden zoals beschreven in het boombeschermingsplan.

U vraagt of er besproken is dat de twee oude eiken waarvan de takken binnen het bouwvlak vallen, niet gesnoeid mogen worden zonder een aanvraag bij de gemeente Barneveld.

Dit is besproken, wij hebben alle regels rondom het kappen/snoeien/onderhouden van bomen besproken.

Uw conclusie over dat er geen bronbemaling plaats gaat vinden is juist.

Volgens u is er bij de sloop van het Kerkheem in strijd gehandeld met de regels voor het verwijderen van asbest. Onze toezichthouder heeft terplekke geconstateerd dat er sprake was van asbest. Er zijn afspraken gemaakt over het afvoeren

hiervan en onze toezichthouder heeft de stortbon hiervan ontvangen. Handhaving hiervan is dus niet aan de orde. Tot slot vraagt u wanneer er struweel wordt herplant. Voor zover wij nu kunnen beoordelen, lijkt voor de aanplant van een struweel t.b.v. vleermuizen de provincie bevoegd gezag. Ik zal mevrouw [REDACTED] vragen om dit na haar vakantie direct uit te zoeken en u hierover nog van een reactie te voorzien.

Hopende u hiermee voldoende te hebben geïnformeerd.

Met vriendelijke groet,

[REDACTED] | Tel: [REDACTED] | Mail: [REDACTED]@oddevallei.nl

Afwezig op woensdagmiddag en vrijdag



Omgevingsdienst De Vallei

OMGEVINGSDIENST DE VALLEI | Postbus 9024 | 6710 HM | Ede | info@oddevallei.nl
Telefoon 088-116 99 00 | www.oddevallei.nl | www.gelderseomgevingsdiensten.nl

Van: [REDACTED] <planpastoriebos@gmail.com>

Verzonden: vrijdag 6 oktober 2023 11:02

Aan: [REDACTED] <[\[REDACTED\]@oddevallei.nl](mailto:[REDACTED]@oddevallei.nl)>; [REDACTED] <[\[REDACTED\]@oddevallei.nl](mailto:[REDACTED]@oddevallei.nl)>

Onderwerp: Re: Handhaving Pastoriebos

Beste [REDACTED] en collega,

Dank voor jullie reactie. Bijgaand toch een aantal vragen.

Graag jullie reactie daarop.

[REDACTED] en omwonenden

Op do 5 okt 2023 om 22:34 schreef [REDACTED] <[\[REDACTED\]@oddevallei.nl](mailto:[REDACTED]@oddevallei.nl)>:

Geachte heer [REDACTED]

Ik had u nog beloofd u vandaag van een reactie te voorzien op onderstaande e-mail. Excuses voor de late toezending.

In onderstaande e-mail beschrijft u de gang van zaken rondom de Wnb-beschikking. Zoals in eerdere correspondentie aangegeven is de gemeente niet het bevoegd gezag ten aanzien van het vraagstuk of er wel of geen Wnb-beschikking benodigd is. Ik begreep van mijn contactpersoon bij de provincie dat zij stellen dat een Wnb-ontheffing voor de vleermuis niet nodig is. Ik begreep ook dat uw verzoek om voorlopige voorziening over dit vraagstuk door de rechtbank is afgewezen. Uit onderstaande mail begrijp ik dat u het niet eens bent met deze uitkomst. Wij als OddV/gemeente kunnen én mogen hier geen oordeel over geven, wij zijn immers niet het bevoegde gezag in dat vraagstuk. Hoe vervelend ook, maar ik moet u daarvoor toch terugverwijzen naar de provincie.

U vraagt of de bouwer nu mag starten met de vervolgwerkzaamheden zonder een wnb-beschikking. Wij als gemeente kunnen enkel oordelen of men mag beginnen voor de zaken die binnen onze bevoegdheden liggen. In dit geval of men zich aan de (voorschriften van de) verleende omgevingsvergunning houdt en of ze dus vanuit ons een 'go' krijgen voor de start van de sloop- en/of bouwwerkzaamheden.

Van Bekkum heeft inmiddels een sloopmelding voor het gedeeltelijk slopen van bijeenkomstgebouw 't Kerkheem bij ons ingediend. Deze is op 3-10-2023 door ons geaccepteerd. Dit is geen besluit en hiertegen kunnen de initiatiefnemer en/of derden belanghebbende niet in bezwaar. Concreet betekent dit dat de sloopwerkzaamheden mogen gaan beginnen (vanuit de gemeente gezien). Van Bekkum heeft zelf de verantwoordelijkheid om ook na te gaan of dit vanuit de provincie ook geldt. Let wel, de voorlopige voorziening is afgewezen dus de rechtbank heeft geen ordemaatregel getroffen. Ofwel, voor zover mijn informatie strekt is er op dit moment vanuit de provincie ook geen belemmering om te gaan starten. Als u dit zeker wil weten, raad ik u aan dit bij de provincie na te vragen.

Vorige week donderdag ben ik samen met onze toezichthouder er [REDACTED] op locatie geweest. Daar hebben wij een goed en duidelijk gesprek gevoerd met de projectleider en de uitvoerder van het plan rondom het Pastoriebos. We hebben samen nauwkeurig de vergunning(voorschriften) doorgelopen en hebben daarna gezamenlijk een ronde over het perceel gemaakt. Wij hebben besproken waar er (extra) maatregelen moeten worden getroffen (ten aanzien van het boombeschermingsplan). Ook is afgesproken dat er bij twijfel altijd eerst contact wordt opgenomen met één van ons, waardoor we samen kunnen bekijken hoe de werkzaamheden kunnen worden uitgevoerd met als doel behoudt van de bomen. Verder hebben we nog afgesproken dat het transport van aanvoer van materialen over de bouwweg aan de andere zijde van het bestaande gebouw plaats gaat vinden. Het Kerkepad wordt afgesloten met een bouwhek. (Preventieve) handhaving is ons inziens niet nodig. Er zijn heldere en duidelijke afspraken gemaakt over het uitvoeren van de plannen conform het boombeschermingsplan, er is dus geen sprake van een handhaafbare overtreding.

Wat betreft het bronbemalingsplan het volgende. Deze kan ik u niet toezenden, omdat deze er niet is. Dit vanwege het feit dat is besloten dat er geen kelder meer wordt gerealiseerd. Een bronbemalingsplan is dan ook niet meer vereist.

De constructieberekeningen worden momenteel nog beoordeeld. Zodra deze akkoord bevonden zijn, mogen zij

ook met de bouw starten vanuit ons (sloop hebben ze dus al akkoord voor zoals hierboven te lezen). In uw e-mail van 22 september jl. heeft u mij een vraag gesteld over de Linde die onlangs verplaatst is. Daarover kan ik u het volgende antwoorden (na input van collega groenbeheer): De boom is inderdaad verplant. Wat ook klopt is dat dit het beste kan in een periode als het blad eraf is. De Linde was echter al voorbereid om verplant te worden. Dit maakt het verplanten in deze periode wel een stuk makkelijker. Een Linde is één van de best verplantbare bomen. Ook dat is een voordeel. Alles bij elkaar afwegend heeft ons toch doen besluiten deze nu te verplanten. Er is nog groeiplaatsverbetering toegepast. De komende periode wordt er extra naar deze boom omgekeken.

Dan heeft u op 3 oktober jl. nog vragen gesteld per e-mail (tevens gericht aan de provincie).

Wat betreft het plaatsen van de hekken, dat gaan we bekijken. Zoals hierboven aangegeven, als het maatregelen ten aanzien van de vleermuizen betreft, dan is provincie bevoegd gezag.

Wat betreft uw vraag over de sloop van het schuurtje. Onze toezichthouder is die middag nog ter plaatse gaan controleren. U had gelijk, het betrof inderdaad asbest. Dit is onder controle van onze toezichthouder op de juiste wijze afgevoerd. Handhaving is dus niet aan de orde.

Ik hoop u voor nu voldoende te hebben geïnformeerd.

Te uwer informatie. Ik heb vanaf morgen tot en met maandag 23 oktober 2023 vakantie. Ik ben dan niet bereikbaar.

Mijn collega mevrouw [REDACTED] is op de hoogte van deze casus. Indien er zaken zijn die niet kunnen wachten tot mijn terugkomst, dan kunt u haar bereiken via [REDACTED] of via [REDACTED]@oddevallei.nl.

Met vriendelijke groet,

[REDACTED] | Tel: [REDACTED] Mail: [REDACTED]@oddevallei.nl

OMGEVINGSDIENST DE VALLEI | Postbus 9024 | 6710 HM | Ede | info@oddevallei.nl
Telefoon 088-116 99 00 | www.oddevallei.nl | www.gelderseomgevingsdiensten.nl

Van: [REDACTED] <planpastoriebos@gmail.com>

Verzonden: donderdag 28 september 2023 20:51

Aan: [REDACTED] <[\[REDACTED\]@oddevallei.nl](mailto:[REDACTED]@oddevallei.nl)>; Info ODDV <info@oddevallei.nl>; Wijnne, Bennie <B.Wijnne@barneveld.nl>; [REDACTED] <[\[REDACTED\]@barneveld.nl](mailto:[REDACTED]@barneveld.nl)>

Onderwerp: Handhaving Pastoriebos

Beste allemaal,

In september 2022 gaf de Omgevingsdienst aan dat er geen wnb-beschikking was op 10 december 210, de dag van de kap. Afgelopen week hoorden we hetzelfde verhaal van de provincie. De beschikking voor de eekhoorn kwam pas op 10 jan 2023. Na onze zienswijze kwam er in maart een beschikking, maar die bleek in september bij nader inzien onjuist. Alle zienswijzen vergeten.

Ook de functionaliteit van het gebied is door de kap veranderd. Hierdoor is het leefgebied van de vleermuizen veranderd. Daarvoor is ook een wnb-beschikking nodig.

Gezien jullie overleg met de provincie lijkt ons een gezamenlijk bespreking over de handhaving een slimme zet zonder daarbij naar elkaar te verwijzen. Neem ons als burgers svp serieus.

Van Bekkum verklaarde bij de provincie dat hij zich aan alle spelregels gehouden had en hield. Daar denken we dus heel anders over. Vandaar onze vragen:

1. Mag de bouwer maandag starten met vervolgwerkzaamheden zonder een wnb-beschikking?
2. Het gekapte struweel verandert de functionaliteit van het gebied. In de rapporten van Ecoresult staat overduidelijk bij de maatregelen beschreven wat er gebeuren moet als men gaat kappen. Dit wordt herhaald beschreven in het ewp. Het boombeschermingsplan geeft nog extra maatregelen. Maar hier vergeet Van Bekkum de maatregelen na te leven. Hierop hebben we handhaving gevraagd maar hierop is nog geen antwoord gekomen. Vanaf 26 juni is de Omgevingsdienst daarover benaderd. De 6 weken termijn is daarbij overschreden. Daarom zo snel mogelijk antwoord. Voorkom svp ingebrekestellingen. Kost ons , jullie en de rechtbank extra tijd.
3. Wat doet u met alle opmerkingen op het bronbemalingsrapport? Zie bijlage van 2 mei 2023. Ook hier zijn de 6 weken dus verstreken.
4. Verder willen we inzage in het bronbemalingsrapport. Kan je ons dat toesturen?

Voor alle duidelijkheid:

Het vertrouwen in Van Bekkum zijn we volledig kwijt. Hij overtreedt alle regels en spelregels. Er bestaat geen enkele discussie over het doorgaan van het bouwplan. Maar wel over het beschermen en behouden van alle nog aanwezige groen. Daar strijden we voor en zullen we blijven doen in deze tijd waar het milieu zo in de belangstelling staat.

Met vriendelijke groet en tot een snel antwoord,

[REDACTED] omwonenden

De inhoud van dit e-mailbericht is bestemd voor de geadresseerde. Openbaarmaking, verspreiding of verstrekking aan derden is niet in alle gevallen toegestaan en geschiedt onder verantwoordelijkheid van degene die daartoe overgaat. Indien dit e-mailbericht niet voor u is bestemd verzoeken wij u het bericht aan de afzender te retourneren en het origineel alsmede eventuele kopieën te vernietigen.

De Omgevingsdienst de Vallei staat niet in voor de juiste en volledige overbrenging van de inhoud van een verzonden e-mail, noch voor de tijdige ontvangst daarvan. Uitsluitend de door de bevoegde persoon of het bevoegde bestuursorgaan getekende documenten zijn bindend.

Van: [redacted]@oddevallei.nl>
Verzonden: 10-12-2024 09:31
Aan: [redacted]@oddevallei.nl>
Onderwerp: FW: Kerkstraat Pastoriebos 1-24

Van: [redacted]@oddevallei.nl>
Verzonden: maandag 15 januari 2024 09:24
Aan: [redacted]@oddevallei.nl>
Onderwerp: Kerkstraat Pastoriebos 1-24



2 jan. 2024 15:27:35
Kerkstraat 35
3781 GA Voorthuizen
Nederland
Hervormd Voorthuizen - Dorpskerk



2 jan. 2024 15:31:47
Kerkstraat 35
3781 GA Voorthuizen
Nederland



jan. 2024 15:32:05
Kerkstraat 35
3781 GA Voorthuizen
Nederland



2 jan. 2024 15:32:45
Kerkstraat 35
3781 GA Voorthuizen
Nederland



2 jan. 2024 15:32:58
Kerkstraat 35
3781 GA Voorthuizen
Nederland



2 jan. 2024 15:34:47
Kerkstraat 35
3781 GA Voorthuizen
Nederland

Verstuurd vanaf mijn iPhone

Van: [redacted] <[redacted]@oddevallei.nl>
Verzonden: 10-12-2024 09:24
Aan: [redacted] <[redacted]@oddevallei.nl>
Onderwerp: FW: Pastorie bos 9-11-23

Van: [redacted] <[redacted]@oddevallei.nl>
Verzonden: donderdag 9 november 2023 11:47
Aan: [redacted] <[redacted]@oddevallei.nl>
Onderwerp: RE: Pastorie bos 9-11-23

Hee [redacted]
Ok! © mooi. Bronbemaling ziet echt op onttrekken van grondwater, dus daar is hier geen sprake van. Waar wordt het nu geloosd? In de riolering of? Zal dit nog gemeld moeten worden (bij het waterschap)?
Met vriendelijke groet,

[redacted] | Mail: [redacted]@oddevallei.nl



OMGEVINGSDIENST DE VALLEI | Postbus 9024 | 6710 HM | Ede | info@oddevallei.nl
Telefoon 088-116 99 00 | www.oddevallei.nl | www.gelderseomgevingsdiensten.nl

Van: [redacted] <[redacted]@oddevallei.nl>
Verzonden: donderdag 9 november 2023 11:40
Aan: [redacted] <[redacted]@oddevallei.nl>
Onderwerp: FW: Pastorie bos 9-11-23

Hoi [redacted]
Ben net wezen kijken de pompen worden gebruikt om het oppervlakte water door regen weg te pomp.
Aannemer is ook niet aanwezig.
Met vriendelijke groet, [redacted]

Van: [redacted] <[redacted]@oddevallei.nl>
Verzonden: donderdag 9 november 2023 11:37
Aan: [redacted] <[redacted]@oddevallei.nl>
Onderwerp: Pastorie bos 9-11-23





Verstuurd vanaf mijn iPhone

Van: [redacted]@oddevallei.nl>
Verzonden: 10-12-2024 09:24
Aan: [redacted]@oddevallei.nl>
Onderwerp: FW: Pastoriebos 2020w0251

Van: [redacted]@oddevallei.nl>
Verzonden: donderdag 9 november 2023 14:07
Aan: [redacted]@oddevallei.nl>
CC: [redacted]@oddevallei.nl>
Onderwerp: RE: Pastoriebos 2020w0251

Hee [redacted]
Zeker. Dit wordt al elke keer aangekaart.
Ik zal je volgende week wel weer even bijpraten over wat is afgestemd.
Met vriendelijke groet,

[redacted] | Tel: (088) [redacted] | Mail: [redacted]@oddevallei.nl
Team Juridisch Advies
[redacted]



OMGEVINGSDIENST DE VALLEI | Postbus 9024 | 6710 HM | Ede | info@oddevallei.nl
Telefoon 088-116 99 00 | www.oddevallei.nl | www.gelderseomgevingsdiensten.nl

Van: [redacted]@oddevallei.nl>
Verzonden: donderdag 9 november 2023 13:40
Aan: [redacted]@oddevallei.nl>
CC: [redacted]@oddevallei.nl>
Onderwerp: Pastoriebos 2020w0251

Hallo [redacted]
Is het misschien verstandig om met de wethouder ook dit (probleem) te bespreken.
Hier gaat zowel voor jullie (juristen) als mij zoveel tijd in zitten om elke keer op locatie te gaan kijken wat er nu weer mis is volgens de klager.
Gelukkig zijn ze nu niet aan het werk op locatie.
Maar ik denk dat het volgende week weer gaat beginnen en dan kun je erop wachten dat er weer mail komt.
Ik hoor het graag van je.

[redacted]
- werkzaam voor de gemeente Barneveld



Postadres:
Postbus 9024
6710 HM Ede

[redacted]
telefoon

088- [redacted]

e-mail

[redacted]@oddevallei.nl

website

www.oddevallei.nl

Van: [redacted]@oddevallei.nl>

Verzonden: 10-12-2024 09:28

Aan: [redacted]@oddevallei.nl>

Onderwerp: FW: pastoriebos

Van: [redacted] <[redacted]@oddevallei.nl>

Verzonden: woensdag 30 augustus 2023 08:04

Aan: [redacted]@oddevallei.nl>

Onderwerp: pastoriebos

Hoi [redacted]

Zoals je weet zijn er toestanden bij het pastoriebos. [redacted] Een deel is voor de provincie, maar daar krijgt zij vooralsnog geen contact mee. [redacted]

Zij heeft gisteren van mij het directe nummer gehad van [redacted] van de provincie gelderland. ([redacted] Misschien ook handig als je dat nummer voor jezelf opslaat.

[redacted] gaf aan dat de berekeningen nog wel moeten worden ingediend/ goedgekeurd. Mochten zij toch starten dan moeten we wel stilleggen.

Als t goed is weet het bouwbedrijf er van. Neem jij het nu trouwens weer terug over?

Met vriendelijke groet,

[redacted]
[redacted]
088- [redacted]
[redacted]



Van: [redacted]@oddevallei.nl>
Verzonden: 10-12-2024 09:32
Aan: [redacted]@oddevallei.nl>
Onderwerp: FW: Pastoriebos 1-12-23

Van: [redacted]@oddevallei.nl>
Verzonden: vrijdag 1 december 2023 12:21
Aan: [redacted]@oddevallei.nl>
Onderwerp: Pastoriebos 1-12-23







1 dec: 2023 10:46:42
Kerkstraat 35A
3781 GA Voorthuizen
Nederland



1 dec: 2023 10:43:36
Kerkstraat 35
3781 GA Voorthuizen
Nederland

Verstuurd vanaf mijn iPhone

Van: [redacted]@oddevallei.nl>
Verzonden: 10-12-2024 09:20
Aan: [redacted]@oddevallei.nl>
Onderwerp: FW: Pastoriebos 2-1-2024

Van: [redacted]@oddevallei.nl>
Verzonden: maandag 8 januari 2024 15:51
Aan: [redacted]@oddevallei.nl>
Onderwerp: RE: Pastoriebos 2-1-2024

Hee [redacted]
Bedankt. Ik neem aan dat dit gaat over het feit dat de steigers dus wel op platen staan om druk te verdelen?
Met vriendelijke groet,

Tel: (088) [redacted] | Mail: [redacted]@oddevallei.nl



OMGEVINGSDIENST DE VALLEI | Postbus 9024 | 6710 HM | Ede | info@oddevallei.nl
Telefoon 088-116 99 00 | www.oddevallei.nl | www.gelderseomgevingsdiensten.nl

Van: [redacted]@oddevallei.nl>
Verzonden: woensdag 3 januari 2024 10:54
Aan: [redacted]@oddevallei.nl>
Onderwerp: Pastoriebos 2-1-2024



2 jan. 2024 15:27:35
Kerkstraat 35
3781 GA Voorthuizen
Nederland
Hervormd Voorthuizen - Dorpskerk





jan. 2024 15:32:05
Kerkstraat 35
3781 GA Voorthuizen
Nederland



2 jan. 2024 15:32:45
Kerkstraat 35
3781 GA Voorthuizen
Nederland



2 jan. 2024 15:32:58
Kerkstraat 35
3781 GA Voorthuizen
Nederland



2 jan. 2024 15:34:47
Kerkstraat 35
3781 GA Voorthuizen
Nederland

Verstuurd vanaf mijn iPhone

Van: [redacted]@oddevallei.nl>
Verzonden: 10-12-2024 09:32
Aan: [redacted]@oddevallei.nl>
Onderwerp: FW: Pastoriebos 11-12-23

Van: [redacted]@oddevallei.nl>
Verzonden: maandag 11 december 2023 15:44
Aan: [redacted]@oddevallei.nl>
Onderwerp: Pastoriebos 11-12-23





Verstuurd vanaf mijn iPhone

Van: [redacted]@oddevallei.nl>
Verzonden: 10-12-2024 09:33
Aan: [redacted]@oddevallei.nl>
Onderwerp: FW: Pastoriebos 14-11-23

Van: [redacted]@oddevallei.nl>
Verzonden: dinsdag 14 november 2023 14:44
Aan: [redacted]@oddevallei.nl>
Onderwerp: Pastoriebos 14-11-23



Verstuurd vanaf mijn iPhone

Van: [redacted]@oddevallei.nl>
Verzonden: 10-12-2024 09:31
Aan: [redacted]@oddevallei.nl>
Onderwerp: FW: Pastoriebos 18-1-24

Van: [redacted]@oddevallei.nl>
Verzonden: vrijdag 19 januari 2024 09:43
Aan: [redacted]@oddevallei.nl>
Onderwerp: Pastoriebos 18-1-24





18 jan. 2024 14:38:42
Kerkstraat 33
3781 GA Voorhuizen
Nederland



18 jan. 2024 14:38:55
Kerkstraat 33
3781 GA Voorhuizen
Nederland



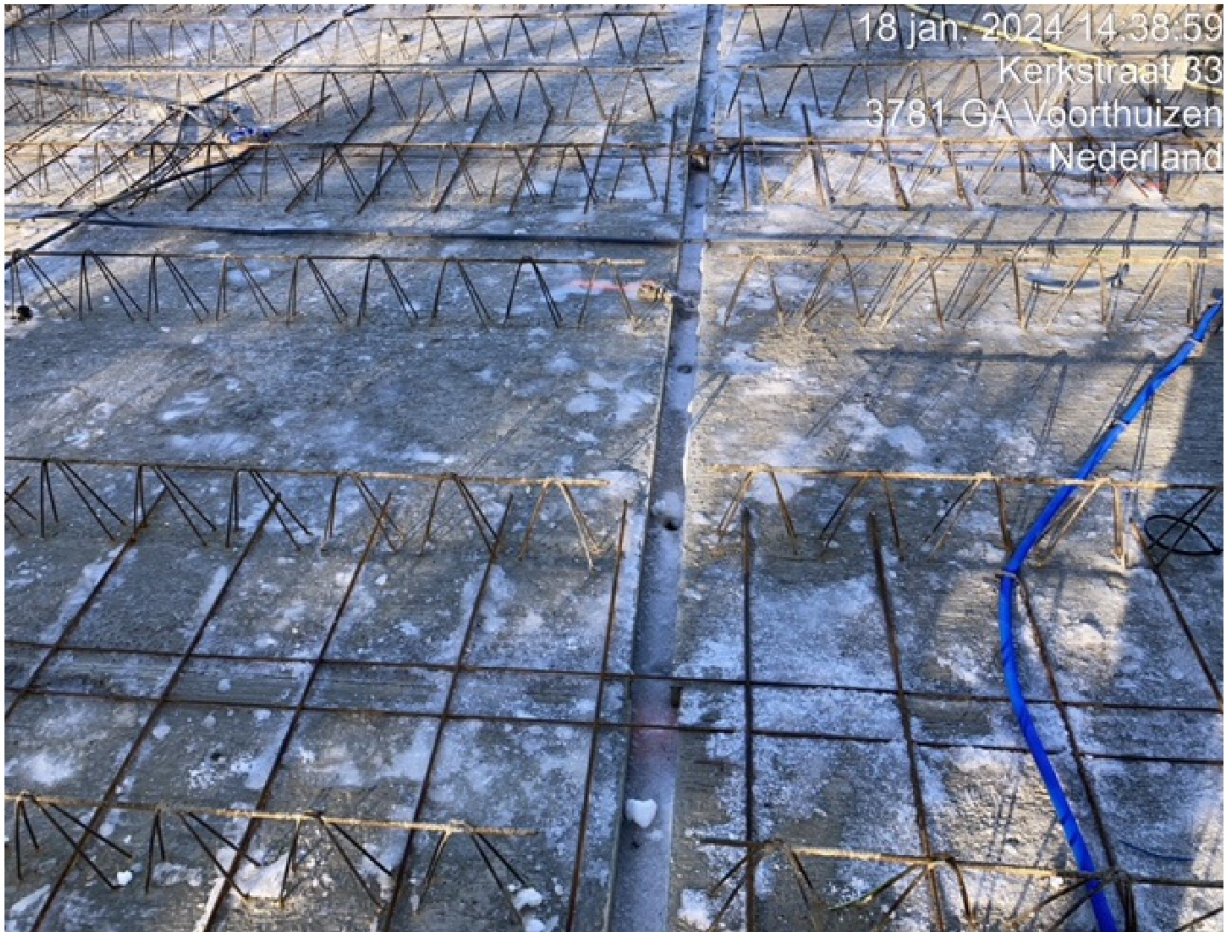

18 jan. 2024 14:39:09
Kerkstraat 33
3781 GA Voorthuizen
Nederland



Verstuurd vanaf mijn iPhone

Van: [redacted]@oddevallei.nl>
Verzonden: 10-12-2024 09:33
Aan: [redacted]@oddevallei.nl>
Onderwerp: FW: Pastoriebos 23-11-23

Van: [redacted]@oddevallei.nl>
Verzonden: woensdag 22 november 2023 14:57
Aan: [redacted]@oddevallei.nl>
Onderwerp: Pastoriebos 23-11-23

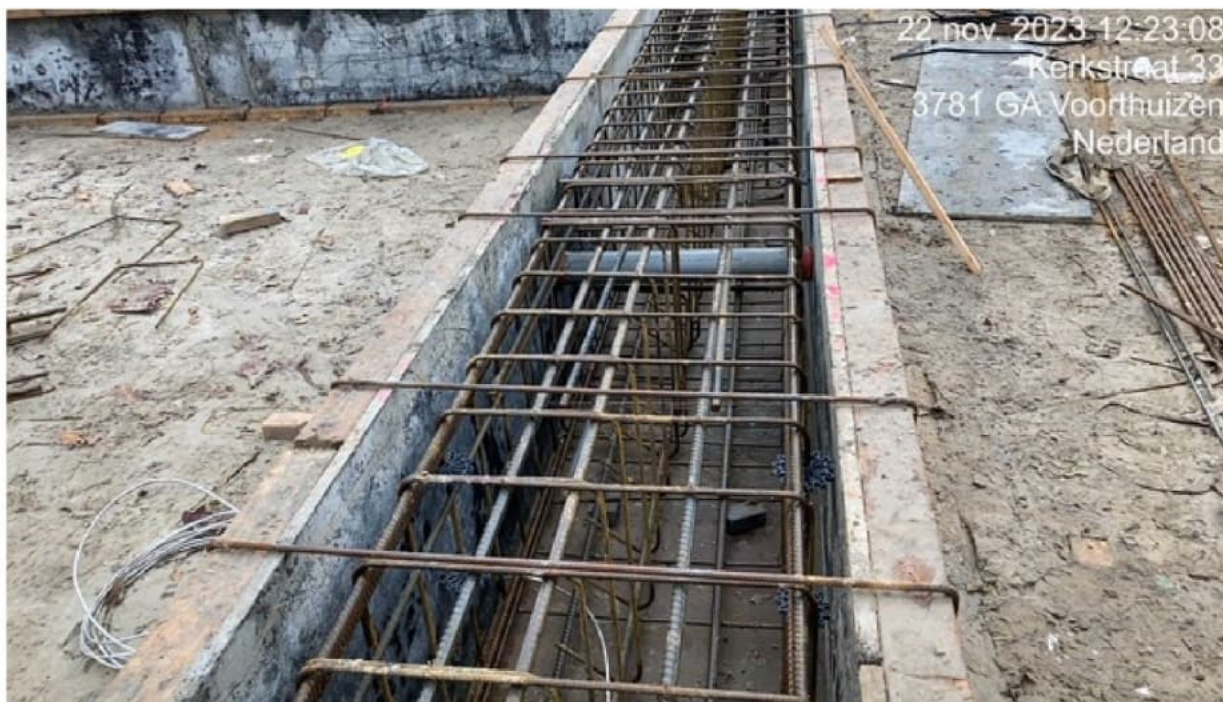



Verstuurd vanaf mijn iPhone

Van: [redacted]@oddevallei.nl>

Verzonden: 10-12-2024 09:31

Aan: [redacted]@oddevallei.nl>

Onderwerp: FW: Pastoriebos deur

Van: [redacted]@oddevallei.nl>

Verzonden: maandag 15 januari 2024 09:26

Aan: [redacted]@oddevallei.nl>

Onderwerp: Pastoriebos deur

